onjornal.com



Foto: Ag. Amazonas

Dia Nacional do Doador de Sangue: veja as leis municipais que incentivam a doação em Manaus

Página 2

MAO, Quinta-feira, 26 de Novembro de 2026 ■ Ano 7 ■ Edição Nº 2997

Senacon lança cartilha para orientar consumidores durante a Black Friday

Foto: Divulgação DPE/AM

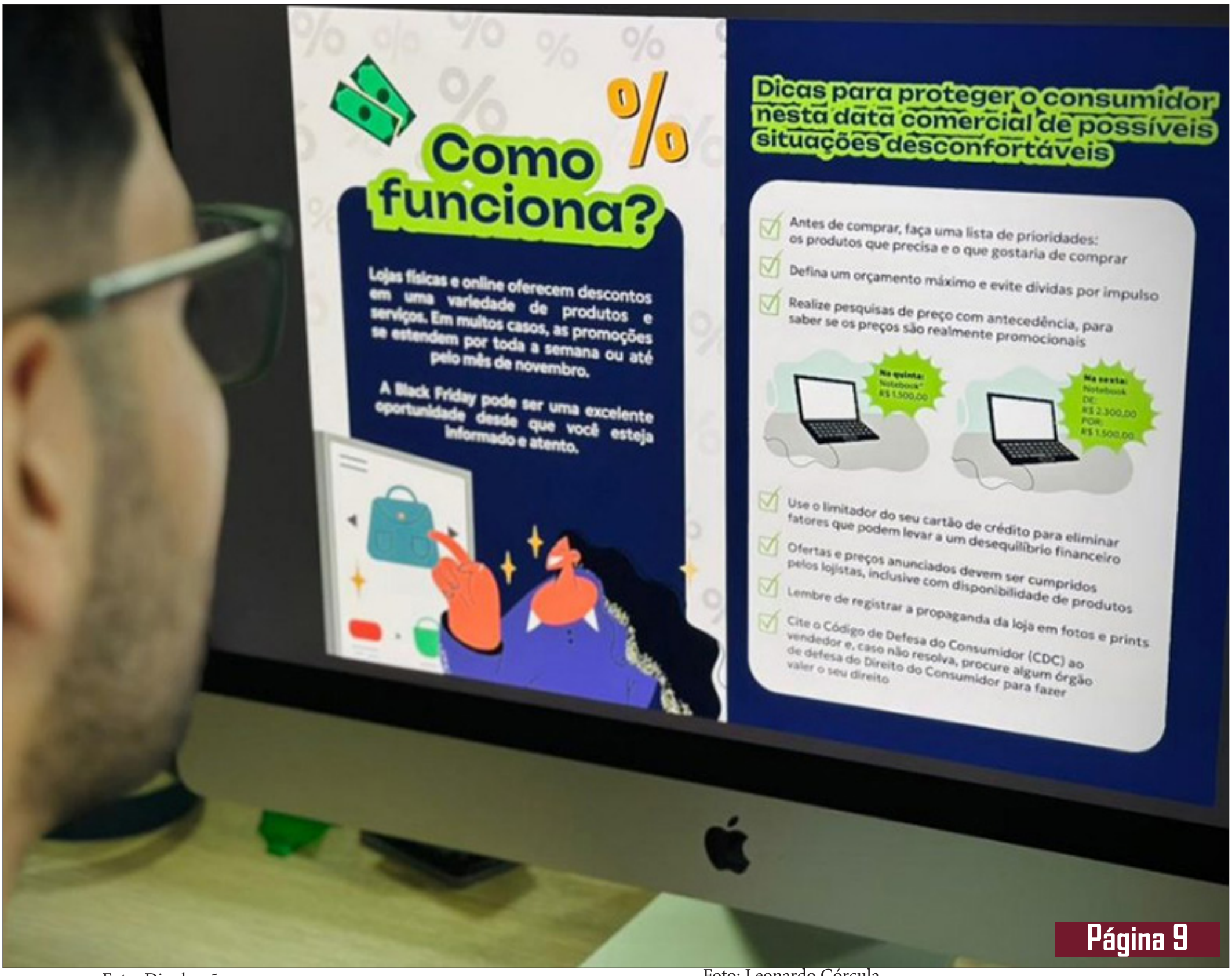

Página 9

Foto: Divulgação



Polícia apreende 354 veículos em operações contra roubos e furtos no Amazonas

Página 12

Foto: Leonardo Córcula



Feira internacional do pescado amplia negócios e movimenta milhões de dólares

Página 9

Lei Benício: proposta de senador do Amazonas segue para a Câmara

A Comissão de Assuntos Sociais (CAS) do Senado aprovou, ontem (25), o Projeto de Lei 2.107/2026, conhecido como Lei Benício, de autoria do senador Eduardo Braga (MDB-AM). A proposta estabelece diretrizes para reforçar a segurança de crianças e adolescentes nos serviços de saúde públicos e privados. O projeto foi motivado pela morte de Benício Xavier de Freitas, de seis anos, em novembro de 2025, em um hospital de Manaus, após receber incorretamente adrenalina por via intravenosa durante um atendimento de emergência.

O texto prevê protocolos específicos para prevenir falhas no atendimento pediátrico, com critérios para identificação dos pacientes e prescrição, fornecimento, preparo e administração de medicamentos. Também estabelece a manutenção de equipes qualificadas, mecanismos para notificar e analisar ocorrências que causem danos aos pacientes e preferência pelo atendimento com médico especialista em pediatria. Os responsáveis legais terão direito a informações claras sobre o estado clínico da criança, acesso facilitado ao prontuário e acolhimento psicossocial em casos de eventos adversos graves ou morte.

A proposta também institui o Dia de Conscientização sobre Segurança no Atendimento Pediátrico, em 23 de novembro.

Aprovado em caráter terminativo, o projeto segue para análise da Câmara dos Deputados, caso não haja recurso para votação no Plenário do Senado.

Dia Nacional do Doador de Sangue: veja as leis municipais que incentivam a doação em Manaus

Foto: Ag. Amazonas



O Dia Nacional do Doador Voluntário de Sangue, celebrado em 25 de novembro, chama atenção para a importância da doação, que pode beneficiar até quatro pessoas. Em Manaus, três leis municipais de autoria da vereadora Glória Carratte (PSB) estabelecem medidas de incentivo à prática e à conscientização sobre a necessidade de manter os estoques dos hemocentros abastecidos.

A Lei nº 1.334/2009 prevê palestras sobre a importância da doação de sangue nas escolas da rede municipal. Já a Lei nº 1.470/2010 institui o Dia da Parceria da Doação de Sangue entre órgãos da administração pública municipal e a Fundação Hospitalar de Hematologia e Hemoterapia do Amazonas (Hemoam). A terceira legislação, Lei nº 2.329/2018, alterou as regras de isenção da taxa de inscrição em corridas para doadores voluntários de sangue.

As iniciativas buscam estimular a participação de doadores por meio da educação, de parcerias institucionais e de incentivos. A mobilização em novembro também antecede o período de férias e festas de fim de ano, quando os hemocentros costumam registrar redução nas doações, tornando necessário reforçar as campanhas de conscientização.

Omar Aziz discute investimentos russos e geração de empregos no Amazonas

Foto: Ariel Costa



O senador e governador eleito Omar Aziz recebeu, na terça-feira (24), em Brasília, uma delegação russa formada por representantes da empresa Sever Boats, interessada em avaliar oportunidades de investimento no Amazonas. Entre as possibilidades discutidas está a instalação de um estaleiro em Manaus, na Zona Franca, para a produção de embarcações e veículos.

O encontro contou com a participação do deputado federal Saullo Vianna e de representantes da empresa e da área comercial russa no Brasil. Durante a reunião, Omar Aziz destacou a competitividade do Amazonas após a Reforma Tributária e afirmou que a chegada de novos empreendimentos pode ampliar as oportunidades de emprego e movimentar a economia estadual.

A possível instalação da unidade industrial ainda depende de avaliações da empresa. Caso o projeto avance, poderá abrir novas perspectivas para a cadeia produtiva naval e para atividades relacionadas à fabricação de embarcações e veículos no estado.

Erika Hilton comemora saída de Bilynskyj da titularidade da Comissão da Mulher; entenda

Foto: Divulgação Poder 360

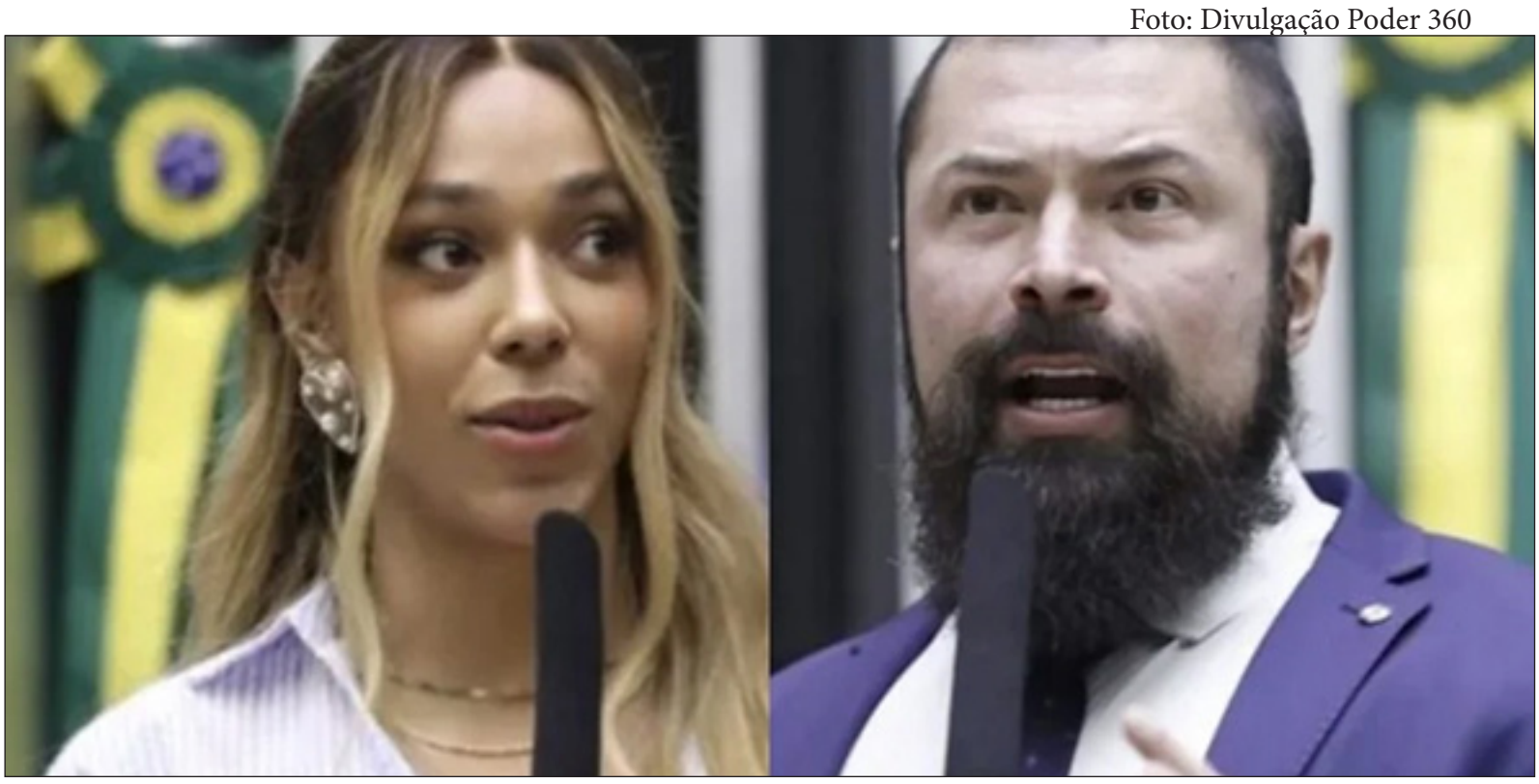

A deputada federal Erika Hilton (PSOL-SP), presidente da Comissão de Defesa dos Direitos da Mulher da Câmara dos Deputados, comemorou a retirada de Paulo Bilynskyj (PL-SP) da titularidade do colegiado. A mudança foi anunciada na terça-feira (24), após manifestações contrárias à indicação do parlamentar por deputadas e movimentos de mulheres.

Erika atribuiu a decisão do Partido Liberal à mobilização e à pressão pública. Segundo a deputada, a indicação de Bilynskyj poderia dificultar a tramitação de propostas voltadas ao enfrentamento da violência contra as mulheres e do feminicídio. Ela também defendeu a continuidade das manifestações pela saída definitiva do parlamentar.

Apesar de deixar a titularidade, Bilynskyj continuará na comissão como suplente, podendo participar das atividades nas condições previstas pelo regimento da Câmara. A mudança, portanto, não representa sua exclusão completa do colegiado.

Lula celebra um mês da reeleição e relembra resultado das urnas

Foto: Ricardo Stuckert



O presidente Luiz Inácio Lula da Silva (PT) marcou, ontem (25), um mês de sua reeleição e relembrou a vitória nas eleições de 25 de outubro. Em publicação nas redes sociais, afirmou que o Brasil “fez história e virou exemplo” e associou o resultado à democracia, à esperança e à participação popular.

Na mensagem, Lula destacou a mobilização de mulheres, idosos e jovens durante a votação e afirmou que a participação dos eleitores representa a escolha por um país com mais oportunidades e qualidade de vida. O presidente também desejou que o sentimento da campanha continue inspirando o trabalho do governo.

Lula foi reeleito no segundo turno com 51,79% dos votos válidos, o equivalente a 64.256.232 votos. Ele venceu o senador Flávio Bolsonaro (PL), que recebeu 48,21%. O resultado marcou a primeira vez na história das eleições presidenciais brasileiras em que um candidato que terminou o primeiro turno em segundo lugar conseguiu reverter a disputa no segundo.

Projeto busca garantir continuidade da Força Nacional do SUS em calamidades e epidemias

O Senado Federal aprovou, ontem (25), o Projeto de Lei 351/2019, que institui por lei a Força Nacional do Sistema Único de Saúde (FN-SUS). A estrutura atua na mobilização de profissionais e recursos para atender populações afetadas por epidemias, desastres naturais e outras emergências de saúde pública. A proposta, de autoria do então deputado federal Alexandre Padilha, atual ministro da Saúde, busca dar segurança jurídica e continuidade ao programa, criado em 2011.

O texto estabelece que a FN-SUS funcionará por meio de cooperação entre União, estados, Distrito Federal e municípios, com adesão voluntária dos entes federativos. A coordenação ficará a cargo do Ministério da Saúde, responsável por convocar equipes, avaliar solicitações de apoio e organizar recursos humanos e materiais. Os profissionais poderão atuar em surtos, epidemias, calamidades públicas e acidentes com múltiplas vítimas.

A proposta também prevê a participação de servidores públicos, profissionais de hospitais filantrópicos vinculados ao Proadi-SUS, trabalhadores temporários e voluntários qualificados. As operações deverão ocorrer de forma integrada aos serviços locais, sem substituir as estruturas estaduais e municipais de saúde. Com a aprovação no Senado, o projeto segue para sanção presidencial.

Caso de corrupção contra Netanyahu enfrenta questionamentos de juízes israelenses

Juízes do Tribunal Distrital de Jerusalém recomendaram, ontem (25), que a Procuradoria-Geral de Israel retire a acusação de suborno contra o primeiro-ministro Benjamin Netanyahu no Caso 4000, um dos três processos de corrupção que envolvem o político. Os magistrados apontaram baixa possibilidade de condenação e questionaram as provas apresentadas pela acusação. A recomendação não representa uma decisão definitiva sobre o processo.

No Caso 4000, Netanyahu é acusado de conceder benefícios regulatórios à empresa de telecomunicações Bezeq em troca de cobertura favorável no site de notícias Walla, ligado ao empresário Shaul Elovitch. Os juízes também recomendaram uma reavaliação do Caso 2000, que envolve supostas negociações entre Netanyahu e o empresário Arnon Mozes, proprietário do jornal Yedioth Ahronoth, para obter notícias positivas em troca de medidas contra um veículo concorrente. No Caso 1000, relacionado ao recebimento de presentes de empresários, os magistrados sugeriram buscar um acordo para encerrar o processo.

Netanyahu nega as acusações e pediu o encerramento imediato do julgamento. A procuradora-geral Gali Baharav-Miara afirmou que analisará as recomendações com sua equipe. O julgamento começou em 2020, após o primeiro-ministro ser acusado de suborno, fraude e abuso de confiança. Até o momento, não houve decisão definitiva sobre os processos.

Mohammed bin Salman pode visitar os EUA para participar da cúpula do G20

Foto: REUTERS Brian Snyder



O príncipe herdeiro da Arábia Saudita, Mohammed bin Salman, planeja viajar aos Estados Unidos em dezembro para participar da cúpula de líderes do G20, marcada para os dias 14 e 15, em Miami, na Flórida. Caso a viagem se concretize, será sua primeira visita ao país desde o início da guerra envolvendo Estados Unidos, Israel e Irã, em fevereiro deste ano. A informação foi divulgada pela CNN, com base em uma fonte familiarizada com os planos.

O encontro será organizado pelo presidente norte-americano, Donald Trump, no resort Trump National Doral. A possível presença de Bin Salman também poderá marcar o primeiro encontro presencial entre os dois líderes desde o início do conflito. O príncipe saudita não participou das reuniões do G20 em 2024 e 2025.

A Arábia Saudita tem buscado apoio dos Estados Unidos para reforçar suas defesas diante dos ataques com mísseis e drones atribuídos aos houthis, grupo alinhado ao Irã no Iêmen. Em 19 de novembro, Bin Salman recebeu em Riad o comandante do Comando Central dos Estados Unidos, almirante Brad Cooper, para discutir relações bilaterais, especialmente os laços militares, e questões regionais. Até a publicação da notícia, o governo saudita não havia confirmado oficialmente a participação do príncipe na cúpula.

Kremlin evita comentar estimativa de até 700 mil soldados russos mortos na Ucrânia

O Kremlin evitou comentar, ontem (25), estimativas que apontam entre 470 mil e 700 mil soldados russos mortos durante a guerra contra a Ucrânia. Os números foram divulgados por veículos de comunicação após a análise de dados obtidos em um ataque cibernético à agência estatal de estatísticas da Rússia, a Rosstat. O porta-voz do governo russo, Dmitri Peskov, afirmou que apenas o Ministério da Defesa pode divulgar oficialmente os números de baixas e recomendou que outros levantamentos não sejam considerados.

Uma análise dos veículos independentes Meduza e Mediazona, publicada em 23 de novembro, estimou que pelo menos 490 mil militares russos tinham mortes registradas até o fim de setembro de 2026. Ao incluir soldados classificados como desaparecidos e considerar atrasos no registro dos óbitos, a estimativa ultrapassa 700 mil. A Rússia não atualiza oficialmente o número de militares mortos desde setembro de 2022, quando informou que quase 6 mil soldados haviam morrido.

O conflito também provocou mortes entre militares ucranianos. Em julho, o presidente da Ucrânia, Volodimir Zelensky, afirmou que cerca de 50 mil soldados do país haviam morrido. No mesmo período, o Centro de Estudos Estratégicos e Internacionais, sediado nos Estados Unidos, estimou entre 125 mil e 150 mil mortes de militares ucranianos e aproximadamente 450 mil do lado russo.

Os números variam conforme as fontes e os métodos utilizados para contabilizar as perdas.

Brasil cria planos para recuperar nove espécies de peixes ameaçadas de extinção

Foto: BBC News Brasil



O Ministério do Meio Ambiente e Mudança do Clima anunciou quatro Planos de Recuperação voltados à conservação de nove espécies de peixes ameaçadas de extinção no Brasil. A iniciativa contempla o peroá, o tambaqui, quatro espécies de peixes recifais e três espécies de budiões.

Os documentos estabelecem medidas específicas para reduzir as ameaças às populações dessas espécies, considerando suas características biológicas e os ambientes onde vivem. Entre as estratégias previstas estão ações de proteção, fiscalização, recuperação de habitats e acompanhamento científico. Os planos também estabelecem orientações para o ordenamento da pesca, incluindo a proteção de períodos e áreas importantes para a reprodução dos animais. O objetivo é combater a captura ilegal e permitir que as populações se recuperem ao longo dos próximos anos.

Segundo o Ministério, a publicação dos planos não representa autorização automática para a pesca das espécies ameaçadas. As regras atuais, incluindo períodos de defeso e restrições específicas, continuam valendo até a publicação das normas de ordenamento.

Pesquisa identifica potencial antioxidante e antimicrobiano da pupunha e do tucumã

Um estudo desenvolvido na Universidade Federal do Amazonas (Ufam) identificou propriedades antioxidantes e antimicrobianas na pupunha e no tucumã, frutos tradicionais da região amazônica. A pesquisa aponta que a pupunha apresenta concentrações elevadas de antioxidantes, enquanto o tucumã se destaca pela presença de minerais. Os dois frutos também possuem compostos bioativos que podem ser aproveitados pelas indústrias alimentícia, farmacêutica e cosmética, ampliando as possibilidades de utilização de produtos regionais.

O trabalho analisou extratos orgânicos das cascas dos frutos e investigou seus efeitos contra diferentes fungos, leveduras e bactérias, incluindo microrganismos associados a infecções e doenças em plantas. A pesquisa também identificou a presença de óleos, ácidos graxos, carotenoides e polifenóis, substâncias relacionadas a diferentes propriedades funcionais. A coordenadora do estudo, a doutora em Biotecnologia Adriana Dantas Gonzaga de Freitas, explicou que o aproveitamento das cascas permite transformar resíduos do consumo e da produção agroindustrial em matéria-prima para novos produtos.

A investigação foi realizada com apoio da Fundação de Amparo à Pesquisa do Estado do Amazonas (Fapeam), por meio do programa Amazônidas – Mulheres e Meninas na Ciência. Além de contribuir para o conhecimento sobre a biodiversidade amazônica, o estudo abre possibilidades para o desenvolvimento de produtos com maior valor agregado e alternativas sustentáveis de aproveitamento de resíduos. Os resultados ainda estão no campo da pesquisa laboratorial e podem orientar novos estudos sobre aplicações farmacêuticas e o desenvolvimento de substâncias com ação antimicrobiana.

Fim de contrato entre Balbina e distribuidora não deve afetar fornecimento de energia no Amazonas

O encerramento do contrato de compra de energia da Usina Hidrelétrica de Balbina pela distribuidora do Amazonas, previsto para o início de 2027, não deve provocar mudanças no abastecimento de eletricidade no estado. A garantia foi apresentada pela Âmbar Energia, que informou ter contratado a quantidade necessária para atender os consumidores amazonenses por meio do 38º Leilão de Energia Existente A-1, realizado em 13 de novembro pela Agência Nacional de Energia Elétrica (Aneel) e pela Câmara de Comercialização de Energia Elétrica (CCEE). O acordo com Balbina chega ao fim após 30 anos de vigência.

A substituição da energia segue as regras do setor elétrico brasileiro, que determinam que as distribuidoras atendam ao mercado regulado por meio de contratos firmados em leilões. Segundo a Âmbar, a transição foi planejada antecipadamente e não altera a continuidade do fornecimento aos municípios do Amazonas. A Usina de Balbina, localizada em Presidente Figueiredo, continuará operando normalmente, sob responsabilidade da Axia Energia, antiga Eletrobras.

Apesar da garantia de abastecimento, os possíveis efeitos da mudança sobre a conta de luz ainda dependem de avaliações regulatórias da Aneel, que considera os custos envolvidos na operação das distribuidoras.



Limpeza dos igarapés: um cuidado que faz a diferença no período de chuvas

Por: Secretaria Municipal de Comunicação - Conteúdo de responsabilidade do anunciante - 26/11/2026

Com a chegada do inverno amazônico, as chuvas começam a fazer parte da rotina dos manauaras com mais intensidade. E, junto com elas, aumenta a preocupação com ruas alagadas, igarapés transbordando e os transtornos que podem afetar o dia a dia das famílias. Mas você sabia que parte desse cuidado começa antes mesmo de a chuva cair?

Para preparar a cidade e reduzir os riscos de alagamentos, a Prefeitura de Manaus está reforçando a limpeza dos igarapés, com a mobilização de mais de 700 servidores, equipes especializadas e maquinário pesado. O trabalho é realizado pela Secretaria Municipal de Limpeza Urbana (Semulsp), com apoio da Secretaria Municipal de Infraestrutura (Seminf).

A limpeza acontece durante todo o ano, mas ganha ainda mais força neste período, quando manter os igarapés e as passagens de água desobstruídos é fundamental para melhorar o escoamento das chuvas.

Por que a limpeza dos igarapés é tão importante?

Imagine uma chuva forte caindo sobre a cidade. A água precisa encontrar caminhos livres para escoar, mas, quando esses espaços estão cheios de lixo, entulho e outros materiais, a passagem fica comprometida.

É por isso que a limpeza preventiva faz tanta diferença. Ao retirar os resíduos acumulados nos igarapés e desobstruir as passagens de água, as equipes municipais ajudam a diminuir os obstáculos que podem contribuir para alagamentos e transbordamentos.

Neste momento, a Prefeitura está concentrando os esforços nos cinco maiores igarapés da capital, com equipes atuando simultaneamente em diferentes pontos. Os trabalhos começaram pelo igarapé do Franco, no bairro Compensa, zona Oeste, e serão ampliados gradativamente para os igarapés menores, com a previsão de alcançar todos os cursos d'água da cidade.

Entre os serviços realizados estão:

- Retirada de lixo e resíduos dos leitos e das margens dos igarapés.
- Capinação das margens, facilitando a manutenção e a limpeza dos espaços.
- Desobstrução de bocas de bueiro e passagens de água, para melhorar o escoamento durante as chuvas.
- Uso de máquinas e equipamentos, que auxiliam na remoção de materiais acumulados.

A Prefeitura faz a limpeza e você também pode ajudar

Você já parou para pensar no caminho que o lixo percorre quando é jogado na rua?

Uma garrafa plástica, uma embalagem ou um saco de lixo descartado de forma inadequada pode ser levado pela chuva até um bueiro ou igarapé. Quando esses materiais se acumulam, dificultam a passagem da água e aumentam os riscos de alagamentos.

Por isso, manter Manaus limpa é um cuidado que precisa da participação de todos. Veja algumas atitudes simples que fazem a diferença:

- Não jogue lixo nas ruas, nos bueiros ou nos igarapés.
- Coloque os resíduos para coleta no horário adequado, evitando que sejam espalhados ou arrastados pela chuva.
- Mantenha os sacos de lixo bem fechados até o momento da coleta.
- Não descarte móveis, entulhos ou outros materiais nas margens dos igarapés.
- Utilize os serviços municipais de coleta para dar o destino correto aos resíduos.

Cada atitude ajuda a preservar os igarapés, proteger o meio ambiente e manter os caminhos da água livres.

Precisa descartar resíduos?

A Prefeitura de Manaus também disponibiliza um serviço de coleta agendada de resíduos, facilitando o descarte adequado de materiais.

Para solicitar o atendimento, entre em contato pelo WhatsApp:

- (92) 98415-9563
- (92) 98459-5618

Basta informar seu nome completo, endereço com ponto de referência e enviar uma foto do material que precisa ser recolhido.

Enquanto as equipes da Prefeitura trabalham para manter os igarapés limpos e melhorar o escoamento da água, cada morador pode contribuir para que esse esforço tenha resultados duradouros.

A prevenção começa com o trabalho nas ruas, mas continua dentro de casa, com escolhas simples sobre como descartar o lixo e cuidar dos espaços da cidade.

Neste período de chuvas, faça sua parte: descarte o lixo corretamente, mantenha os igarapés limpos e ajude a prevenir alagamentos.

Igarapés limpos, cidade mais preparada para as chuvas!

Prefeitura de Manaus
Gente que trabalha

Nova Olinda do Norte realiza programação especial de saúde voltada aos homens

Foto: Redes Sociais



A Prefeitura de Nova Olinda do Norte iniciou uma programação especial de atendimentos gratuitos voltados à saúde do homem. A iniciativa é realizada pela Secretaria Municipal de Saúde e segue até sexta-feira (27), na Unidade Básica de Saúde José Machado dos Santos.

A programação busca ampliar o acesso dos moradores aos serviços de prevenção, orientação e acompanhamento médico. A ação também pretende incentivar os homens a procurarem regularmente as unidades de saúde, fortalecendo o diagnóstico precoce e os cuidados preventivos.

A iniciativa integra as atividades de promoção da saúde desenvolvidas pelo município durante o mês de novembro, período marcado pela campanha Novembro Azul, que chama atenção para a prevenção e o diagnóstico precoce do câncer de próstata.

Construção da UBS da Mulher entra em nova fase, em Parintins

Foto: Prefeitura Parintins



A construção da Unidade Básica de Saúde (UBS) da Mulher em Parintins segue avançando e já apresenta etapas importantes concluídas. O investimento é um marco importante na gestão do prefeito Mateus Assayag e da vice Vanessa Gonçalves.

O secretário municipal de Infraestrutura, Albano Albuquerque, destacou a importância do prédio para a população de Parintins. "Estamos trabalhando para garantir que essa unidade seja entregue com uma estrutura adequada e preparada para oferecer um atendimento de qualidade às mulheres. A UBS da Mulher é um investimento importante na saúde pública e representa o compromisso da Gestão Municipal em ampliar e melhorar os espaços de atendimento, proporcionando mais acolhimento e qualidade de vida a população" afirmou Albano.

De acordo com o engenheiro civil Adson Belchior, o andamento dos serviços avançam com uma nova etapa. "Após a finalização dos serviços de infraestrutura, a obra entra em uma nova fase com a execução e concretagem dos pilares, etapa fundamental para o desenvolvimento da estrutura da edificação" disse. "A UBS da Mulher foi planejada para oferecer um espaço adequado ao acolhimento, à prevenção, ao acompanhamento e ao atendimento das mulheres, contribuindo para ampliar a qualidade dos serviços disponibilizados pela rede municipal de saúde." completou o engenheiro.

Estiagem: 500 famílias de Beruri recebem ajuda humanitária em 12 comunidades

Foto: Ag. Amazonas



A população ribeirinha de Beruri, município localizado a aproximadamente 173 quilômetros de Manaus, começou a receber assistência humanitária para enfrentar os impactos da estiagem. A ação do Governo do Amazonas teve início nesta semana e contempla 12 comunidades da região.

Ao todo, foram encaminhadas 500 cestas básicas, 500 kits de limpeza e 100 caixas d'água com capacidade para 500 litros. A iniciativa deve beneficiar aproximadamente 500 famílias, reforçando o acesso à alimentação, higiene e armazenamento de água durante o período de redução dos níveis dos rios.

A distribuição atende comunidades das regiões do Ayapuá e Auaçu. Segundo a Defesa Civil estadual, o trabalho ocorre em parceria com as coordenadorias municipais para garantir que os materiais cheguem às localidades mais afetadas pelas dificuldades de transporte e abastecimento.

Fumaça de queimadas no Pará chega a Manaus e provoca suspensão de aulas

Foto: Divulgação /AM Post/ND Mais



A fumaça provocada por queimadas no Pará voltou a atingir Manaus e agravou a qualidade do ar na capital amazonense, levando à suspensão de aulas nas redes públicas de ensino. Nan-quarta-feira (25), a concentração de material particulado fino (MP2,5) chegou a uma média de 76 microgramas por metro cúbico (µg/m³), índice classificado como "muito ruim". O avanço da poluição atmosférica também foi registrado por imagens de satélite, que mostram grandes nuvens de fumaça se deslocando do território paraense em direção ao Amazonas.

Na rede municipal de Manaus, as aulas foram suspensas nesta quinta-feira (26) e sexta-feira (27), após o agravamento da qualidade do ar e o aumento de atendimentos a crianças com problemas respiratórios nas unidades de saúde. Na rede estadual, a interrupção das atividades presenciais começou na tarde desta quarta-feira e também alcança Parintins, Itapiranga e Maués, com suspensão mantida durante os dois dias seguintes. Na capital, os estudantes da rede municipal realizaram a Avaliação Municipal de Alfabetização (AMA), receberam a merenda escolar e foram liberados para retornar para casa. O deslocamento da fumaça está associado à intensificação dos focos de incêndio no Pará e à circulação dos ventos em direção ao território amazonense. A exposição à poluição pode provocar irritação nos olhos e nas vias respiratórias, tosse e dificuldade para respirar, com maior risco para crianças, idosos e pessoas com doenças respiratórias.

Irlanda anuncia investimento de 20 milhões de euros para recuperação de áreas naturais

Foto: Euronews



O governo da Irlanda anunciou um investimento de 20 milhões de euros destinado ao financiamento de iniciativas de recuperação ambiental e proteção da biodiversidade. O recurso integra uma estratégia nacional voltada à restauração de ecossistemas e à ampliação de projetos de conservação da natureza.

O programa prevê apoio a ações de recuperação de habitats, proteção de espécies e melhoria das condições ambientais em diferentes regiões do país. A proposta também busca incentivar a participação de organizações, comunidades e instituições envolvidas em atividades de preservação. A iniciativa ocorre em um momento de crescente preocupação internacional com a perda de biodiversidade e a degradação de ambientes naturais. Ecossistemas saudáveis desempenham funções importantes, como a regulação do clima, a proteção dos recursos hídricos e a manutenção da vida silvestre.

Com o novo financiamento, a expectativa é fortalecer projetos ambientais e ampliar a capacidade de recuperação de áreas naturais. O investimento também representa uma oportunidade de aproximar desenvolvimento econômico e conservação dos recursos naturais.

Petrobras aprova plano de investimentos de US$ 122 bilhões até 2031

Foto: Divulgação Exame



A Petrobras aprovou um novo plano de investimentos de US$ 122 bilhões para o período até 2031. A estratégia prevê recursos destinados principalmente às atividades de exploração e produção de petróleo, além de iniciativas relacionadas à expansão das operações da companhia.

Entre os objetivos apresentados está o aumento da capacidade produtiva da empresa, com projeção de alcançar aproximadamente 2,9 milhões de barris de petróleo por dia. O planejamento também contempla investimentos na busca por novas reservas.

O programa representa um dos principais movimentos de investimento do setor energético brasileiro e pode gerar oportunidades para empresas fornecedoras de equipamentos, serviços especializados, engenharia e logística.

A execução do plano deverá ocorrer ao longo dos próximos anos, acompanhando as condições do mercado internacional de petróleo e as decisões estratégicas da companhia. Os investimentos também movimentam a cadeia industrial ligada à exploração de recursos energéticos.

Senacon lança cartilha para orientar consumidores durante a Black Friday

Foto: Divulgação DPE/AM

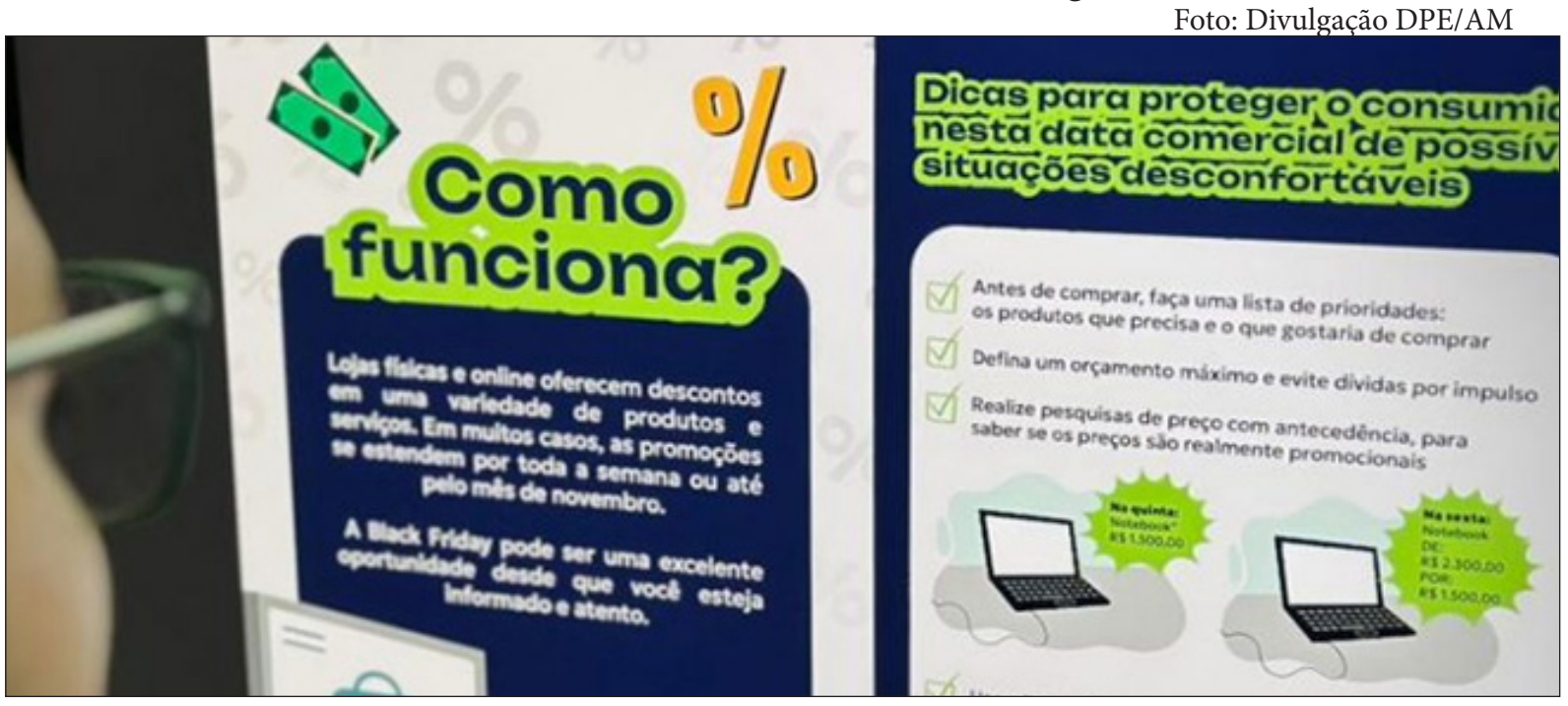

A Secretaria Nacional do Consumidor (Senacon) lançou uma cartilha com orientações para ajudar os brasileiros a realizarem compras mais seguras durante a Black Friday. O material apresenta recomendações para evitar fraudes, identificar ofertas enganosas e conhecer os direitos garantidos pela legislação. Entre os principais cuidados estão a comparação de preços, a verificação da reputação das lojas e a conferência das condições de pagamento e entrega. A orientação também é desconfiar de descontos muito elevados e de ofertas que exigem decisões imediatas. A iniciativa ganha importância diante do crescimento das compras pela internet e da movimentação do comércio durante o período promocional. A Black Friday representa uma oportunidade para empresas ampliarem as vendas, mas também exige atenção dos consumidores.

Com a divulgação da cartilha, a Senacon busca fortalecer a educação para o consumo e incentivar relações comerciais mais transparentes. A expectativa é reduzir problemas nas compras e contribuir para um ambiente de comércio eletrônico mais seguro.

Feira internacional do pescado amplia negócios e movimenta milhões de dólares

Foto: Leonardo Córcula



A quinta edição da Seafood Show Latin America registrou crescimento de 43% na área de exposição e reuniu aproximadamente quatro mil visitantes. O evento também gerou US$ 1,95 milhão em negócios, destacando o potencial econômico da indústria de pescados no mercado brasileiro e internacional.

A feira reúne empresas, fornecedores, distribuidores e representantes de diferentes segmentos da cadeia produtiva. Entre os produtos apresentados estão pescados frescos, congelados, processados e soluções tecnológicas para armazenamento e comercialização. O crescimento da participação demonstra o interesse do mercado por produtos de maior valor agregado e novas oportunidades de comercialização. O setor também possui importância para a geração de empregos, o desenvolvimento industrial e o fortalecimento das exportações brasileiras.

O resultado da edição reforça o potencial da indústria de pescados como atividade econômica. A ampliação de investimentos em processamento, logística e qualidade pode contribuir para aumentar a competitividade das empresas brasileiras no mercado internacional.

TCE-AM apresenta projetos de fiscalização e sustentabilidade em encontro nacional em Belém

Foto: Divulgação



O Tribunal de Contas do Amazonas (TCE-AM) participa do X Encontro Nacional dos Tribunais de Contas (ENTC), realizado de 24 a 27 de novembro, em Belém (PA), com apresentação de iniciativas nas áreas de governança, sustentabilidade e controle social. Durante a programação, o conselheiro Érico Desterro, presidente do Comitê Técnico de Governança do Instituto Rui Barbosa (IRB), participou de uma reunião com representantes da Associação dos Membros dos Tribunais de Contas do Brasil (Atricon), na qual foi discutida a possibilidade de realizar um evento sobre governança e integridade em 2027, tendo Manaus como possível sede. O TCE-AM também compartilhou experiências de seu Programa de Integridade e Compliance, implantado em 2022. Outra iniciativa apresentada foi o programa Blitz TCE, durante uma oficina sobre participação e controle social. O diretor da Consultec do Tribunal, Ocimar Melloni, divulgou os resultados da ação, que contabiliza 63 operações e mais de 80 experimentações de melhorias nos serviços públicos. Criado em 2024, durante a gestão da conselheira-presidente Yara Amazônia Lins, o programa acompanha a prestação de serviços, identifica problemas e orienta medidas corretivas. O conselheiro Júlio Pinheiro, presidente do Comitê Técnico de Meio Ambiente e Sustentabilidade do IRB, também conduziu a abertura de uma reunião sobre cooperação técnica, acesso à água potável, esgotamento sanitário e sustentabilidade em obras públicas. A participação amazonense ainda incluiu a apresentação dos projetos Cunhatãs e Curumins da Igualdade e Vozes das Águas, vinculados à Ouvidoria da Mulher. As iniciativas integram as ações institucionais voltadas à igualdade de gênero e à participação social. Segundo a presidente do TCE-AM, Yara Amazônia Lins, o encontro permite compartilhar experiências que aproximam o controle externo da população e fortalecem a cooperação entre os órgãos de fiscalização. A programação reúne representantes de Tribunais de Contas de todo o país para discutir estratégias de aprimoramento da gestão pública e dos serviços oferecidos à sociedade.

TJAM reconhece unidades judiciais e iniciativas de regularização fundiária no Amazonas

O Tribunal de Justiça do Amazonas (TJAM) realiza premiações para reconhecer o desempenho de unidades judiciais e iniciativas que contribuem para a regularização fundiária no estado. As ações são coordenadas pela Corregedoria-Geral de Justiça e incluem o Prêmio de Qualidade das Unidades Judiciais e o Prêmio Solo Seguro TJAM, voltados ao reconhecimento de resultados na prestação jurisdicional e de projetos com impacto social.

O Prêmio de Qualidade das Unidades Judiciais contempla unidades de primeiro grau que se destacam no cumprimento das Metas Nacionais do Poder Judiciário e na eficiência dos serviços. A avaliação considera indicadores de produtividade e desempenho, com categorias de reconhecimento que vão de bronze a excelência. Já o Prêmio Solo Seguro busca incentivar ações de regularização fundiária desenvolvidas por órgãos públicos, cartórios, entidades da sociedade civil e instituições acadêmicas, contribuindo para ampliar o acesso à documentação de imóveis e à segurança jurídica.

As iniciativas integram as estratégias do TJAM para aprimorar os serviços judiciais e fortalecer a segurança jurídica no Amazonas.

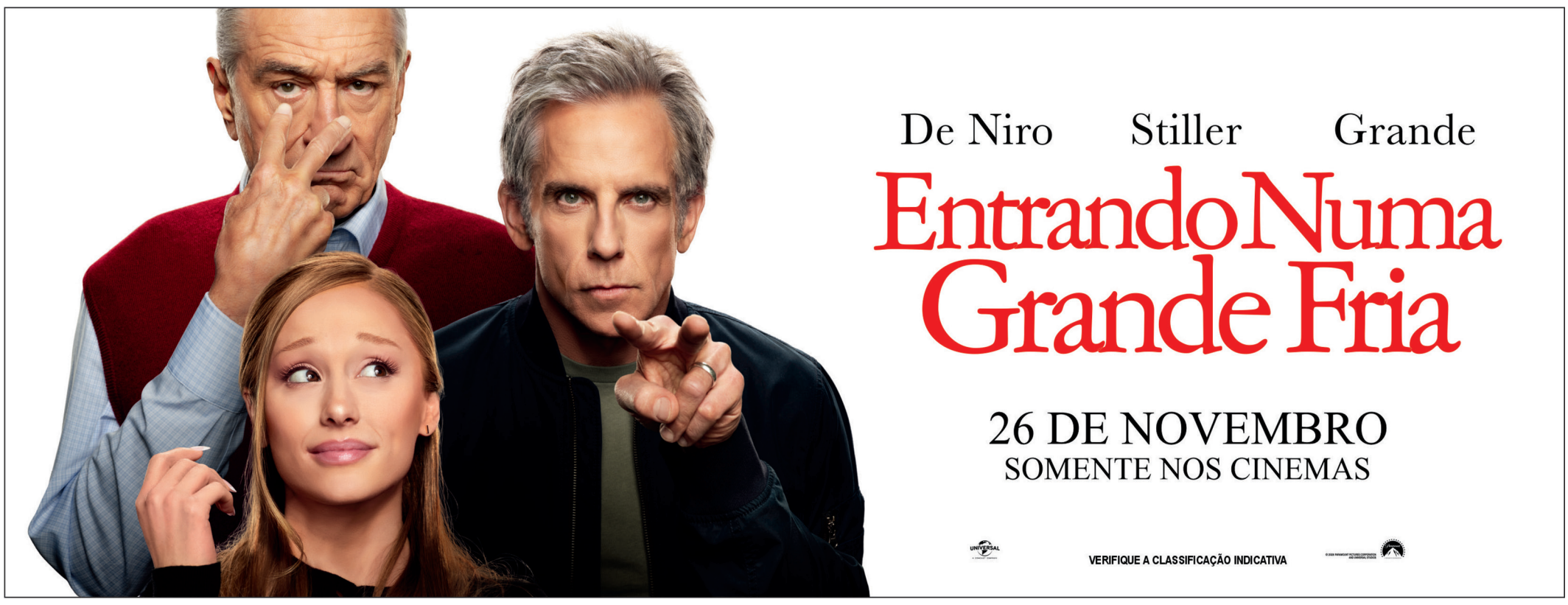

Prodam alerta para riscos de deepfakes e ataques cibernéticos em fórum sobre inteligência artificial em Manaus

A segurança digital e o combate à desinformação estarão entre os principais temas do 1º Fórum Amazonense de Inteligência Artificial e Cibersegurança, que será realizado nesta quinta-feira (26), em Manaus. A Processamento de Dados Amazonas S.A. (Prodam) participará do encontro com palestras sobre conteúdos falsos produzidos por inteligência artificial e incidentes cibernéticos no serviço público. Promovido pela Secretaria de Estado de Administração e Gestão (Sead), o evento ocorrerá das 8h às 16h30, no auditório da secretaria, no bairro Aleixo, zona Centro-Sul da capital.

A analista de tecnologia da informação Lilian Gibson apresentará, às 10h, a palestra "Deepfakes e desinformação na era de IA", abordando os riscos de áudios, imagens e vídeos criados ou manipulados por inteligência artificial para simular pessoas e situações. Esses conteúdos podem ser utilizados para enganar a população, disseminar informações falsas e facilitar ataques cibernéticos. Já às 14h40, o gerente de Segurança da Informação e Qualidade da Prodam, Emerson Silva, falará sobre "Incidentes de cibersegurança no serviço público", com foco na gestão de riscos tecnológicos e na proteção dos sistemas digitais.

Ministra defende cooperação internacional para fortalecer soberania tecnológica do Brasil

Foto: Marques/Ag Brasil



A ministra da Ciência, Tecnologia e Inovação, Luciana Santos, afirmou que a soberania nacional não deve ser confundida com isolamento internacional. A declaração foi feita durante a Quinta Reunião da Conferência de Ciência, Inovação e Tecnologias da Informação e Comunicação, em Brasília. Segundo a ministra, o Brasil precisa ampliar sua autonomia tecnológica e reduzir a dependência de outros países, mas sem abrir mão da cooperação internacional, especialmente com nações da América Latina e do Caribe.

Durante o encontro, Luciana Santos destacou que o domínio tecnológico pode ser utilizado como instrumento de influência entre países e defendeu um modelo de relacionamento baseado na colaboração, no compartilhamento de conhecimento e em benefícios mútuos. Para ela, a construção da autonomia brasileira depende de investimentos e parcerias capazes de fortalecer a capacidade nacional de desenvolver tecnologias e soluções próprias, sem restringir o intercâmbio científico com outras nações.

A ministra também defendeu a construção de políticas de Estado que permaneçam mesmo diante de mudanças de governo e divergências entre países.

A proposta é consolidar uma estratégia de desenvolvimento científico e tecnológico de longo prazo, com integração regional e fortalecimento da capacidade de inovação. A declaração reforça a posição do governo brasileiro de buscar maior independência tecnológica por meio de parcerias internacionais, em vez de adotar uma política de isolamento.

Semana Nacional de Ciência e Tecnologia segue até domingo com programação gratuita em Brasília

A 23ª Semana Nacional de Ciência e Tecnologia (SNCT) segue até domingo (29), na Esplanada dos Ministérios, em Brasília, com atividades gratuitas voltadas à divulgação científica. Iniciada nesta terça-feira (24), a programação deste ano tem como tema "Ciência Delas" e busca destacar a participação de meninas e mulheres na produção do conhecimento, no desenvolvimento tecnológico e na inovação. O evento é promovido pelo Ministério da Ciência, Tecnologia e Inovação e reúne exposições interativas, feiras científicas, palestras, oficinas e rodas de conversa.

A agenda inclui apresentações de pesquisas, experimentos e tecnologias desenvolvidos por universidades, institutos de pesquisa e escolas do Distrito Federal e do Entorno. A iniciativa também promove atividades em diferentes regiões do país, com participação de instituições de ensino, museus e centros de pesquisa. Na região Norte, estão entre os destaques a Mostra de Iniciação Científica na Chapada dos Parecis, em Rondônia, e a Semana Integrada de Ensino, Pesquisa, Extensão e Inovação, em Santarém, no Pará.

Em Manaus, o Instituto Nacional de Pesquisas da Amazônia (Inpa) também realizou atividades relacionadas à Semana Nacional de Ciência e Tecnologia, entre os dias 10 e 12 de novembro. A programação contou com mais de 40 atividades gratuitas, incluindo exposições, oficinas, jogos, palestras e visitas a laboratórios, com destaque para pesquisas conduzidas por mulheres na Amazônia. A edição de 2026 busca aproximar a população da ciência e incentivar a participação feminina nas áreas de pesquisa e inovação.

Polícia apreende 354 veículos em operações contra roubos e furtos no Amazonas

Foto: Divulgação

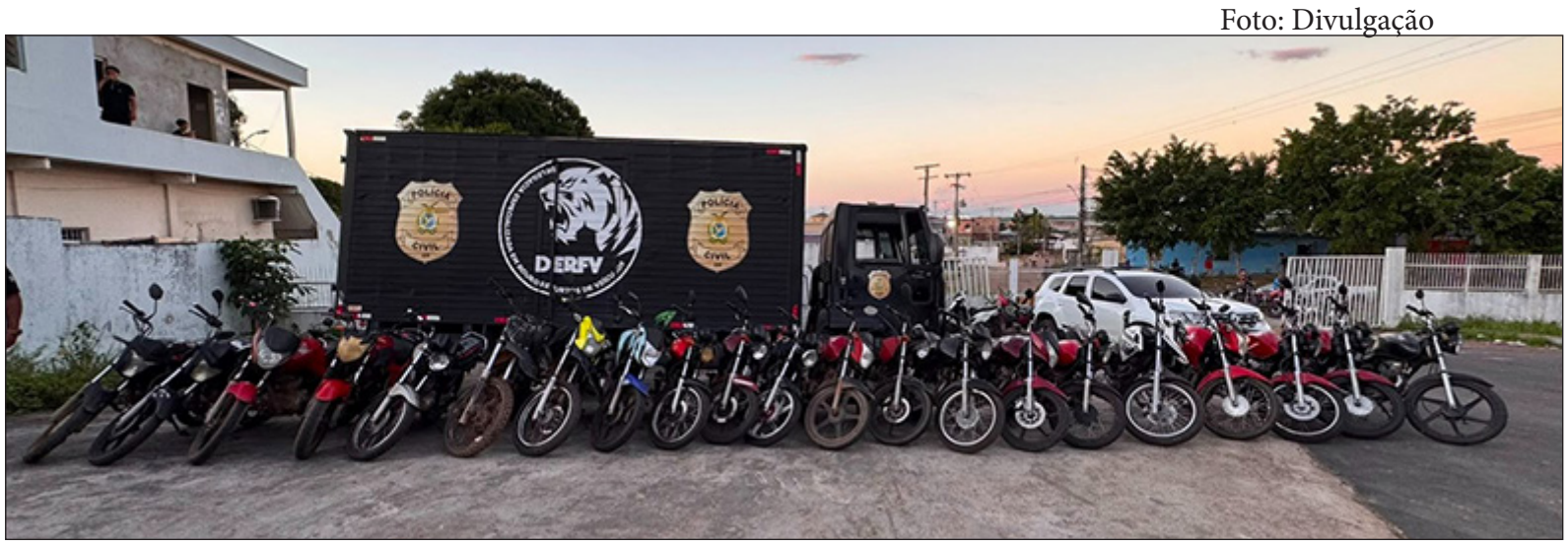

A Polícia Civil do Amazonas apreendeu 354 veículos durante operações realizadas entre janeiro e novembro de 2026. Do total, 240 foram localizados em municípios do interior e 114 em Manaus, conforme balanço da Delegacia Especializada em Roubos e Furtos de Veículos (DERFV). As ações fazem parte do trabalho de investigação de crimes relacionados a roubos, furtos, adulteração de sinais identificadores e comercialização ilegal de veículos.

No interior do estado, todas as apreensões foram de motocicletas. Já na capital, foram recuperados 23 motocicletas, 83 carros e oito caminhões. Segundo o delegado Rodrigo Barreto, responsável pela especializada, as operações buscam identificar veículos com restrição de roubo ou furto, verificar possíveis adulterações e reunir provas para esclarecer os crimes. Desde o início do ano, a DERFV realizou 16 operações em municípios do interior. Além da recuperação dos veículos, as investigações também procuram identificar e responsabilizar pessoas envolvidas na receptação e na adulteração, incluindo grupos que lucram com a comercialização ilegal.

Após a apreensão, os bens passam por procedimentos de identificação para verificar a procedência e, quando confirmada a propriedade, podem ser devolvidos aos donos. A Polícia Civil informou que novas diligências estão previstas até o fim de 2026.

Homem é preso suspeito de furtar 23 búfalos em propriedades rurais de Autazes

Um homem de 27 anos foi preso suspeito de participar do furto de 23 búfalos em propriedades rurais de Autazes, no interior do Amazonas. A ocorrência foi registrada no dia 18 de novembro, na região do Ramal do Mucuim. Outros dois suspeitos que estariam envolvidos na ação conseguiram fugir antes da chegada da Polícia Militar.

Os animais foram encontrados em uma embarcação utilizada para o transporte de gado, interceptada por familiares dos proprietários após receberem informações sobre o possível crime.

Segundo uma testemunha, o homem preso pilotava o barco e estava acompanhado dos outros dois indivíduos, que fugiram em uma lancha ao perceberem a aproximação dos familiares.

Passageiro é preso com 48 quilos de skunk escondidos em malas em embarcação no Amazonas

Um homem de 56 anos foi preso ao ser flagrado transportando aproximadamente 48 quilos de maconha do tipo skunk em uma embarcação com destino a Manaus. A abordagem ocorreu durante uma fiscalização da Base Fluvial Arpão I, no município de Jutaí, no interior do Amazonas. A droga estava dividida em 40 tabletes e foi avaliada em cerca de R$ 960 mil. Durante a inspeção da embarcação Ajato Glória de Deus VII, que havia saído de Tabatinga com destino à capital amazonense, os policiais contaram com o apoio da cadela farejadora Íris. O animal indicou a presença de entorpecentes em duas malas plásticas, onde foram encontrados inicialmente 39 tabletes. Após a identificação do proprietário das bagagens e a revista de seus pertences de mão, os agentes localizaram mais um tablete escondido em uma rede de dormir. O material foi submetido à perícia do Departamento de Polícia Técnico-Científica, que confirmou se tratar de maconha do tipo skunk. O suspeito recebeu voz de prisão em flagrante por tráfico de drogas e foi encaminhado, junto com o entorpecente, ao 56º Distrito Integrado de Polícia (DIP), em Jutaí, onde permaneceu à disposição da Justiça. A ação integra a Operação Segurança Presente no Interior e o programa Brasil Contra o Crime Organizado.



Princesa do Solimões anuncia Sergio Duarte como novo técnico para o Barezão 2027

Foto: Thiago Lemos/PSEC



O Princesa do Solimões já definiu o nome que irá comandar o time no Barezão de 2027 e anunciou o técnico Sérgio Duarte. Essa será a segunda passagem do treinador de 60 anos pelo Tubarão. O último trabalho de Sérgio Duarte foi pelo RB do Norte há três meses quando levou o time para decisão da Série B do Campeonato Amazonense, mas ficou com o vice e perdeu o acesso para o Fast.

O experiente treinador é um velho conhecido do torcedor amazonense tendo passagem por equipes como o São Raimundo, Parintins, Sul-America, Fast, Rio Negro e América, clube por qual foi vice-campeão brasileiro e conquistou o acesso para Série C. Além de ter atuado no futebol feminino frente do Iranduba e 3B. Até o momento, o clube anunciou os atacantes Tico e Jonas Moreiras e os volantes Victor Léo e Emerson Bombado.

O Princesa do Solimões estreia contra o Manauara no Campeonato Amazonense de 2027.

Manauara EC anuncia as contratações do goleiro Cláudio Vitor e do zagueiro Gabriel Araújo para 2027

Foto: Divulgação A Critica



O Manauara Esporte Clube anuncia a contratação do goleiro Cláudio Vitor e do zagueiro Gabriel Araújo para a temporada 2027. Aos 26 anos, os atletas chegam para fortalecer o elenco do Robô da Amazônia e terão a primeira oportunidade de defender as cores do clube. Natural de Boa Vista-RR, Gabriel Araújo acumula títulos importantes, como o Campeonato Capixaba, pelo Rio Branco-ES, o Campeonato Potiguar, pelo América-RN, e a Copa Rio, pelo Boavista-RJ. Ao longo da trajetória, o zagueiro também passou por clubes como São Raimundo-RR, Ferroviária-SP, Corinthians, Bangu-RJ, Santo André-SP e Itabaiana-SE. O jogador ainda teve uma experiência internacional no futebol do Bahrein.

"As expectativas são as melhores. Estou muito feliz e motivado com esse novo desafio e tenho certeza de que será uma temporada abençoada e de que vamos conseguir conquistar todos os nossos objetivos", destacou Gabriel. Já o goleiro Cláudio Vitor iniciou sua trajetória nas categorias de base do Avaí, em 2014, onde permaneceu até 2022. Na sequência, defendeu Paraná, Hope Internacional-PR, Metropolitano-SC e Rio Branco-ES. Em 2026, atuou pelo Santa Rosa-PA e agora chega ao Robô da Amazônia para a próxima temporada. O arqueiro destacou a motivação para vestir a camisa do clube e a vontade de contribuir com o grupo desde o início dos trabalhos.

"É uma satisfação enorme vestir a camisa do Manauara pela primeira vez. Chego muito motivado, com muita vontade de trabalhar e de ajudar o grupo desde o primeiro dia. Minha expectativa é fazer uma adaptação rápida. Sei da força do clube e da importância de corresponder com entrega, comprometimento e bons resultados.

Estou muito confiante nesse novo passo na carreira e pronto para honrar essa camisa", afirmou Cláudio. Com as novas contratações, o Manauara segue fortalecendo o elenco para os desafios da temporada 2027, quando disputará o Campeonato Amazonense, a Copa do Brasil e o Campeonato Brasileiro Série D.

Do profissional ao fut 7: conheça os jogadores e ex-jogadores que disputam a Liga Esporte Manaus 2026

A Liga Esporte Manaus de Fut 7 2026 tem entre seus atrativos a participação de jogadores e ex-jogadores de futebol profissional. Entre os participantes da competição estão atletas que vestiram camisas de clubes tradicionais do Amazonas, conquistaram títulos estaduais, disputaram competições nacionais e até tiveram experiências fora do país. O A&K conta com Alex. Cria das categorias de base do Manaus, o jogador também passou por Fast, Sul América e Atlético Amazonense. No futebol profissional, defendeu São Raimundo, Rio Negro, GAS-RR e Unidos do Alvorada. No Bertolini Farmácia Popular estão Paulo Sérgio e Alailton Bahia. Paulo Sérgio tem ligação com a base do São Raimundo e disputou o Campeonato Amazonense Sub-21 e conquistou a Série B estadual em 2017. Já Alailton Bahia tem toda a carreira construída no futebol amazonense, com passagens por São Raimundo, Alvorada e Fast.

ESTADO DO AMAZONAS
Prefeitura Municipal de Coari
Secretaria Municipal da Casa Civil

ATA DE REGISTRO DE PREÇOS Nº 67/2026 - PMC

Ata de Registro de Preço nº 67/2026. Pregão Eletrônico nº 76/2026. Objeto: Registro de Preços para eventual aquisição de produtos de higiene pessoal, material de limpeza e itens descartáveis, visando atender as necessidades da Prefeitura Municipal de Coari -Amazonas, Amazonas. Assinatura da Ata: 24/11/2026. Vigência: 12 (doze) meses. Fornecedores adjudicatários: Conforme Abaixo:

Fornecedor Beneficiário: AIG COMERCIAL LTDA, pessoa jurídica de direito privado, inscrita no CNPJ N° 02.532.283/0001-48, estabelecida na AV RAMOS FERREIRA, N° 1195, A, Bairro: CENTRO, Cidade: MANAUS/AM, CEP: 69.010-425.

VENCEDOR DOS ITENS: Item 32 preço unitário de R$ 83,90 (oitenta e três reais e noventa centavos); Item 38 preço unitário de R$ 178,50 (cento e setenta e oito reais e cinquenta centavos); Item 62 preço unitário de R$ 9,63 (nove reais e sessenta e três centavos); Item 67 preço unitário de R$ 61,95 (sessenta e um reais e noventa e cinco centavos); Item 69 preço unitário de R$ 4,62 (quatro reais e sessenta e dois centavos); Item 73 preço unitário de R$ 56,70 (cinquenta e seis reais e setenta centavos); Item 87 preço unitário de R$ 1,79 (um real e setenta e nove centavos); Item 88 preço unitário de R$ 19,30 (dezenove reais e trinta centavos); Item 131 preço unitário de R$ 9,28 (nove reais e vinte e oito centavos); Item 132 preço unitário de R$ 9,00 (nove reais); Item 214 preço unitário de R$ 5,02 (cinco reais e dois centavos).

Fornecedor Beneficiário: CENTRAL LOG LTDA, pessoa jurídica de direito privado, inscrita no CNPJ N° 18.725.675/0001-63, estabelecida na R CARMEM PINTO DA SILVA, N° 29, Bairro: SANTA LUZIA, Cidade: URUCARA/AM, CEP: 69.130-000.

VENCEDOR DOS ITENS: Item 1 preço unitário de R$ 929,00 (novecentos e vinte e nove reais); Item 2 preço unitário de R$ 929,00 (novecentos e vinte e nove reais); Item 147 preço unitário de R$ 890,10 (oitocentos e noventa reais e dez centavos); Item 148 preço unitário de R$ 890,10 (oitocentos e noventa reais e dez centavos); Item 189 preço unitário de R$ 83,50 (oitenta e três reais e cinquenta centavos); Item 190 preço unitário de R$ 83,50 (oitenta e três reais e cinquenta centavos); Item 193 preço unitário de R$ 94,00 (noventa e quatro reais); Item 194 preço unitário de R$ 94,00 (noventa e quatro reais); Item 197 preço unitário de R$ 90,99 (noventa reais e noventa e nove centavos); Item 198 preço unitário de R$ 90,99 (noventa reais e noventa e nove centavos); Item 215 preço unitário de R$ 123,90 (cento e vinte e três reais e noventa centavos); Item 224 preço unitário de R$ 234,15 (duzentos e trinta e quatro reais e quinze centavos); Item 225 preço unitário de R$ 234,15 (duzentos e trinta e quatro reais e quinze centavos); Item 228 preço unitário de R$ 237,90 (duzentos e trinta e sete reais e noventa centavos); Item 229 preço unitário de R$ 237,90 (duzentos e trinta e sete reais e noventa centavos); Item 235 preço unitário de R$ 14,90 (quatorze reais e noventa centavos); Item 236 preço unitário de R$ 14,90 (quatorze reais e noventa centavos).

Fornecedor Beneficiário: COMERCIAL PEMAR LTDA, pessoa jurídica de direito privado, inscrita no CNPJ N° 53.017.237/0001-41, estabelecida na R GLORIA, N° 497, SALA ESCRITORIO, Bairro: GLORIA, Cidade: MANAUS /AM, CEP: 69.027-620.

VENCEDOR DOS ITENS: Item 18 preço unitário de R$ 18,70 (dezoito reais e setenta centavos); Item 19 preço unitário de R$ 18,70 (dezoito reais e setenta centavos); Item 25 preço unitário de R$ 30,60 (trinta reais e sessenta centavos); Item 43 preço unitário de R$ 3,79 (três reais e setenta e nove centavos); Item 44 preço unitário de R$ 3,79 (três reais e setenta e nove centavos); Item 63 preço unitário de R$ 351,00 (trezentos e cinquenta e um reais); Item 64 preço unitário de R$ 351,00 (trezentos e cinquenta e um reais); Item 77 preço unitário de R$ 2,50 (dois reais e cinquenta centavos); Item 78 preço unitário de R$ 2,50 (dois reais e cinquenta centavos); Item 85 preço unitário de R$ 18,15 (dezoito reais e quinze centavos); Item 89 preço unitário de R$ 65,48 (sessenta e cinco reais e quarenta e oito centavos); Item 109 preço unitário de R$ 22,23 (vinte e dois reais e vinte e três centavos); Item 110 preço unitário de R$ 22,23 (vinte e dois reais e vinte e três centavos); Item 120 preço unitário de R$ 144,90 (cento e quarenta e quatro reais e noventa centavos); Item 121 preço unitário de R$ 144,90 (cento e quarenta e quatro reais e noventa centavos); Item 163 preço unitário de R$ 32,20 (trinta e dois reais e vinte centavos); Item 164 preço unitário de R$ 32,20 (trinta e dois reais e vinte centavos).

Fornecedor Beneficiário: D J DA SILVA MACIEL LTDA, pessoa jurídica de direito privado, inscrita no CNPJ N° 43.837.882/0001-57, estabelecida na R C, N° 56, LETRA A, Bairro: UNIAO, Cidade: COARI/AM, CEP: 69.460-272.

VENCEDOR DOS ITENS: Item 9 preço unitário de R$ 16,40 (dezesseis reais e quarenta centavos); Item 10 preço unitário de R$ 16,40 (dezesseis reais e quarenta centavos); Item 15 preço unitário de R$ 6,20 (seis reais e vinte centavos); Item 40 preço unitário de R$ 20,90 (vinte reais e noventa centavos); Item 47 preço unitário de R$ 26,17 (vinte e seis reais e dezessete centavos); Item 58 preço unitário de R$ 4,00 (quatro reais); Item 79 preço unitário de R$ 18,90 (dezoito reais e noventa centavos); Item 80 preço unitário de R$ 6,00 (seis reais); Item 81 preço unitário de R$ 6,00 (seis reais); Item 82 preço unitário de R$ 6,95 (seis reais e noventa e cinco centavos); Item 83 preço unitário de R$ 12,70 (doze reais e setenta centavos); Item 107 preço unitário de R$ 3,20 (três reais e vinte centavos); Item 112 preço unitário de R$ 18,00 (dezoito reais); Item 178 preço unitário de R$ 10,25 (dez reais e vinte e cinco centavos); Item 179 preço unitário de R$ 10,25 (dez reais e vinte e cinco centavos); Item 201 preço unitário de R$ 115,00 (cento e quinze reais); Item 202 preço unitário de R$ 115,00 (cento e quinze reais); Item 221 preço unitário de R$ 12,75 (doze reais e setenta e cinco centavos).

Fornecedor Beneficiário: ELLEENE O DE LIMA ME LTDA, pessoa jurídica de direito privado, inscrita no CNPJ N° 04.181.204/0001-27, estabelecida na R CASTELO BRANCO, N° 01, Bairro: CIGANOPOLIS, Cidade: COARI/AM, CEP: 69.460-000.

VENCEDOR DOS ITENS: Item 11 preço unitário de R$ 16,50 (dezesseis reais e cinquenta centavos); Item 12 preço unitário de R$ 19,50 (dezenove reais e cinquenta centavos); Item 48 preço unitário de R$ 23,07 (vinte e três reais e sete centavos); Item 49 preço unitário de R$ 23,07 (vinte e três reais e sete centavos); Item 98 preço unitário de R$ 7,94 (sete reais e noventa e quatro centavos); Item 99 preço unitário de R$ 1,36 (um real e trinta e seis centavos); Item 117 preço unitário de R$ 45,53 (quarenta e cinco reais e cinquenta e três centavos); Item 122 preço unitário de R$ 167,55 (cento e sessenta e sete reais e cinquenta e cinco centavos); Item 123 preço unitário de R$ 167,55 (cento e sessenta e sete reais e cinquenta e cinco centavos); Item 180 preço unitário de R$ 159,57 (cento e cinquenta e nove reais e cinquenta e sete centavos); Item 181 preço unitário de R$ 159,57 (cento e cinquenta e nove reais e cinquenta e sete centavos); Item 208 preço unitário de R$ 7,44 (sete reais e quarenta e quatro centavos); Item 210 preço unitário de R$ 11,38 (onze reais e trinta e oito centavos).

Fornecedor Beneficiário: F.C COMERCIO ATACADISTA DE PRODUTOS ALIMENTICIOS LTDA, pessoa jurídica de direito privado, inscrita no CNPJ N° 02.361.353/0001-42, estabelecida na R CARLOS PRESTES, N° 56, CONJUNTO PARQUE EDUA, Bairro: REDENCAO, Cidade: MANAUS/AM, CEP: 69.049-622.

continua...

continuação

ESTADO DO AMAZONAS
Prefeitura Municipal de Coari
Secretaria Municipal da Casa Civil

ATA DE REGISTRO DE PREÇOS Nº 67/2026 - PMC

VENCEDOR DOS ITENS: Item 28 preço unitário de R$ 100,00 (cem reais); Item 29 preço unitário de R$ 100,00 (cem reais); Item 41 preço unitário de R$ 60,50 (sessenta reais e cinquenta centavos); Item 56 preço unitário de R$ 14,00 (quatorze reais); Item 57 preço unitário de R$ 14,00 (quatorze reais); Item 68 preço unitário de R$ 126,00 (cento e vinte e seis reais); Item 140 preço unitário de R$ 9,50 (nove reais e cinquenta centavos); Item 141 preço unitário de R$ 9,50 (nove reais e cinquenta centavos); Item 149 preço unitário de R$ 16,50 (dezesseis reais e cinquenta centavos); Item 150 preço unitário de R$ 16,50 (dezesseis reais e cinquenta centavos); Item 173 preço unitário de R$ 15,50 (quinze reais e cinquenta centavos); Item 211 preço unitário de R$ 17,95 (dezessete reais e noventa e cinco centavos); Item 234 preço unitário de R$ 17,50 (dezessete reais e cinquenta centavos).

Fornecedor Beneficiário: F R T CORDOVIL COMERCIO DE MATERIAIS DE CONSTRUCAO LTDA, pessoa jurídica de direito privado, inscrita no CNPJ N° 02.445.798/0001-00, estabelecida na R INDEPENDENCIA, N° 270, Bairro: CENTRO, Cidade: COARI/AM, CEP: 69.460-003.

VENCEDOR DOS ITENS: Item 7 preço unitário de R$ 15,20 (quinze reais e vinte centavos); Item 8 preço unitário de R$ 15,20 (quinze reais e vinte centavos); Item 27 preço unitário de R$ 104,15 (cento e quatro reais e quinze centavos); Item 33 preço unitário de R$ 130,05 (cento e trinta reais e cinco centavos); Item 42 preço unitário de R$ 55,00 (cinquenta e cinco reais); Item 74 preço unitário de R$ 211,69 (duzentos e onze reais e sessenta e nove centavos); Item 100 preço unitário de R$ 3,69 (três reais e sessenta e nove centavos); Item 216 preço unitário de R$ 7,40 (sete reais e quarenta centavos); Item 232 preço unitário de R$ 19,16 (dezenove reais e dezesseis centavos); Item 233 preço unitário de R$ 19,16 (dezenove reais e dezesseis centavos).

Fornecedor Beneficiário: G. RODRIGUES DE OLIVEIRA LTDA, pessoa jurídica de direito privado, inscrita no CNPJ N° 11.513.539/0001-60, estabelecida na R PRINCIPAL, N° 37, Bairro: NAZARE PINHEIRO, Cidade: COARI/AM, CEP: 69.460-645.

VENCEDOR DOS ITENS: Item 23 preço unitário de R$ 40,36 (quarenta reais e trinta e seis centavos); Item 36 preço unitário de R$ 83,50 (oitenta e três reais e cinquenta centavos); Item 52 preço unitário de R$ 5,62 (cinco reais e sessenta e dois centavos); Item 53 preço unitário de R$ 5,62 (cinco reais e sessenta e dois centavos); Item 96 preço unitário de R$ 30,35 (trinta reais e trinta e cinco centavos); Item 97 preço unitário de R$ 30,35 (trinta reais e trinta e cinco centavos); Item 115 preço unitário de R$ 65,00 (sessenta e cinco reais); Item 116 preço unitário de R$ 65,00 (sessenta e cinco reais); Item 127 preço unitário de R$ 70,53 (setenta reais e cinquenta e três centavos); Item 128 preço unitário de R$ 3,14 (três reais e quatorze centavos); Item 145 preço unitário de R$ 64,50 (sessenta e quatro reais e cinquenta centavos); Item 146 preço unitário de R$ 64,50 (sessenta e quatro reais e cinquenta centavos); Item 157 preço unitário de R$ 5,00 (cinco reais); Item 158 preço unitário de R$ 5,00 (cinco reais); Item 172 preço unitário de R$ 10,95 (dez reais e noventa e cinco centavos); Item 207 preço unitário de R$ 25,09 (vinte e cinco reais e nove centavos).

Fornecedor Beneficiário: IMPACTO ALPHA LTDA, pessoa jurídica de direito privado, inscrita no CNPJ N° 33.163.962/0001-10, estabelecida na R EMILIO MOREIRA, N° 1770, ANDAR TERREO ANEXO 7, Bairro: PRACA 14 DE JANEIRO, Cidade: MANAUS/AM, CEP: 69.020-040.

VENCEDOR DOS ITENS: Item 22 preço unitário de R$ 33,75 (trinta e três reais e setenta e cinco centavos); Item 35 preço unitário de R$ 21,40 (vinte e um reais e quarenta centavos); Item 54 preço unitário de R$ 8,77 (oito reais e setenta e sete centavos); Item 55 preço unitário de R$ 8,77 (oito reais e setenta e sete centavos); Item 71 preço unitário de R$ 157,00 (cento e cinquenta e sete reais); Item 72 preço unitário de R$ 157,00 (cento e cinquenta e sete reais); Item 84 preço unitário de R$ 4,57 (quatro reais e cinquenta e sete centavos); Item 86 preço unitário de R$ 31,70 (trinta e um reais e setenta centavos); Item 108 preço unitário de R$ 12,30 (doze reais e trinta centavos); Item 118 preço unitário de R$ 64,75 (sessenta e quatro reais e setenta e cinco centavos); Item 119 preço unitário de R$ 64,75 (sessenta e quatro reais e setenta e cinco centavos); Item 126 preço unitário de R$ 52,61 (cinquenta e dois reais e sessenta e um centavos); Item 151 preço unitário de R$ 3,40 (três reais e quarenta centavos); Item 152 preço unitário de R$ 3,40 (três reais e quarenta centavos); Item 154 preço unitário de R$ 18,30 (dezoito reais e trinta centavos); Item 168 preço unitário de R$ 11,30 (onze reais e trinta centavos); Item 169 preço unitário de R$ 11,30 (onze reais e trinta centavos).

Fornecedor Beneficiário J W NASSUR LOPES LTDA, pessoa jurídica de direito privado, inscrita no CNPJ N° 41.664.179/0001-69, estabelecida na R EDUARDO RIBEIRO, N° 34, Bairro: TAUA-MIRIM, Cidade: COARI/AM, CEP: 69.460-060.

VENCEDOR DOS ITENS: Item 16 preço unitário de R$ 2,50 (dois reais e cinquenta centavos); Item 17 preço unitário de R$ 2,50 (dois reais e cinquenta centavos); Item 24 preço unitário de R$ 10,00 (dez reais); Item 34 preço unitário de R$ 14,50 (quatorze reais e cinquenta centavos); Item 50 preço unitário de R$ 8,08 (oito reais e oito centavos); Item 51 preço unitário de R$ 8,08 (oito reais e oito centavos); Item 90 preço unitário de R$ 9,11 (nove reais e onze centavos); Item 91 preço unitário de R$ 4,23 (quatro reais e vinte e três centavos); Item 92 preço unitário de R$ 4,23 (quatro reais e vinte e três centavos); Item 103 preço unitário de R$ 39,30 (trinta e nove reais e trinta centavos); Item 104 preço unitário de R$ 39,30 (trinta e nove reais e trinta centavos); Item 113 preço unitário de R$ 6,38 (seis reais e trinta e oito centavos); Item 114 preço unitário de R$ 6,38 (seis reais e trinta e oito centavos); Item 200 preço unitário de R$ 138,00 (cento e trinta e oito reais); Item 219 preço unitário de R$ 17,00 (dezessete reais).

Fornecedor Beneficiário: M A M DE CASTRO COMERCIO VAREJISTA DE PRODUTOS ALIMENTICIOS LTDA, pessoa jurídica de direito privado, inscrita no CNPJ N° 10.212.168/0001-14, estabelecida na R BOSCO CAVALCANTI, N° 20, BOX 1, Bairro: COLONIA STO ANTONIO, Cidade: MANAUS/AM, CEP: 69.093-326.

VENCEDOR DOS ITENS: Item 3 preço unitário de R$ 21,30 (vinte e um reais e trinta centavos); Item 4 preço unitário de R$ 21,30 (vinte e um reais e trinta centavos); Item 37 preço unitário de R$ 83,99 (oitenta e três reais e noventa e nove centavos); Item 59 preço unitário de R$ 9,09 (nove reais e nove centavos); Item 60 preço unitário de R$ 9,09 (nove reais e nove centavos); Item 61 preço unitário de R$ 4,70 (quatro reais e setenta centavos); Item 70 preço unitário de R$ 6,06 (seis reais e seis centavos); Item 93 preço unitário de R$ 11,19 (onze reais e dezenove centavos); Item 94 preço unitário de R$ 11,19 (onze reais e dezenove centavos); Item 95 preço unitário de R$ 8,75 (oito reais e setenta e cinco centavos); Item 111 preço unitário de R$ 3,09 (três reais e nove centavos); Item 133 preço unitário de R$ 1,26 (um real e vinte e seis centavos); Item 136 preço unitário de R$ 5,82 (cinco reais e oitenta e dois centavos); Item 137 preço unitário de R$ 5,82 (cinco reais e oitenta e dois centavos); Item 142 preço unitário de R$ 37,80 (trinta e sete reais e oitenta centavos); Item 143 preço unitário de R$ 37,80 (trinta e sete reais e oitenta centavos); Item 159 preço unitário de R$ 3,50 (três reais e cinquenta centavos); Item 199 preço unitário de R$ 138,60 (cento e trinta e oito reais e sessenta centavos).

Fornecedor Beneficiário: M. I. DE S. PEREIRA LTDA, pessoa

continua...

continuação

ESTADO DO AMAZONAS
Prefeitura Municipal de Coari
Secretaria Municipal da Casa Civil

ATA DE REGISTRO DE PREÇOS Nº 67/2026 - PMC

jurídica de direito privado, inscrita no CNPJ N° 35.724.260/0001-94, estabelecida na R VIEIRA MARTINS, N° 263, Bairro: CHAGAS AGUIAR, Cidade: COARI/AM, CEP: 69.463-028.

VENCEDOR DOS ITENS: Item 13 preço unitário de R$ 438,00 (quatrocentos e trinta e oito reais); Item 14 preço unitário de R$ 438,00 (quatrocentos e trinta e oito reais); Item 162 preço unitário de R$ 3,69 (três reais e sessenta e nove centavos); Item 167 preço unitário de R$ 4,28 (quatro reais e vinte e oito centavos); Item 170 preço unitário de R$ 18,32 (dezoito reais e trinta e dois centavos); Item 171 preço unitário de R$ 18,04 (dezoito reais e quatro centavos); Item 186 preço unitário de R$ 2,88 (dois reais e oitenta e oito centavos); Item 209 preço unitário de R$ 8,86 (oito reais e oitenta e seis centavos); Item 212 preço unitário de R$ 9,36 (nove reais e trinta e seis centavos); Item 217 preço unitário de R$ 4,42 (quatro reais e quarenta e dois centavos); Item 220 preço unitário de R$ 21,88 (vinte e um reais e oitenta e oito centavos).

Fornecedor Beneficiário: NEISON RODRIGUES DA COSTA LTDA, pessoa jurídica de direito privado, inscrita no CNPJ N° 11.701.119/0001-08, estabelecida na R GUERRA JUNQUEIRO, N° 13, Bairro: NOVA ESPERANCA, Cidade: MANAUS/AM, CEP: 69.037-535.

VENCEDOR DOS ITENS: Item 26 preço unitário de R$ 15,80 (quinze reais e oitenta centavos); Item 213 preço unitário de R$ 22,10 (vinte e dois reais e dez centavos).

Fornecedor Beneficiário: NORTE SUL PAPELARIA E SERVICOS ADMINISTRATIVOS LTDA, pessoa jurídica de direito privado, inscrita no CNPJ N° 45.887.743/0001-63, estabelecida na R MASCARENHAS DE MORAIS, N° 436, LOJA 01, Bairro: COROADO, Cidade: MANAUS/AM, CEP: 69.080-420.

VENCEDOR DOS ITENS: Item 75 preço unitário de R$ 375,00 (trezentos e setenta e cinco reais); Item 76 preço unitário de R$ 375,00 (trezentos e setenta e cinco reais); Item 155 preço unitário de R$ 25,00 (vinte e cinco reais); Item 156 preço unitário de R$ 25,00 (vinte e cinco reais); Item 165 preço unitário de R$ 266,90 (duzentos e sessenta e seis reais e noventa centavos); Item 166 preço unitário de R$ 266,90 (duzentos e sessenta e seis reais e noventa centavos).

Fornecedor Beneficiário: NORTIVA LTDA, pessoa jurídica de direito privado, inscrita no CNPJ N° 60.657.261/0001-00, estabelecida na R FRANCO DE AS, N° 310, ANDAR 2 SALA 4, Bairro: SAO FRANCISCO, Cidade: MANAUS/AM, CEP: 69.079-210.

VENCEDOR DOS ITENS: Item 129 preço unitário de R$ 938,88 (novecentos e trinta e oito reais e oitenta e oito centavos); Item 130 preço unitário de R$ 938,88 (novecentos e trinta e oito reais e oitenta e oito centavos); Item 153 preço unitário de R$ 12,35 (doze reais e trinta e cinco centavos); Item 160 preço unitário de R$ 4,27 (quatro reais e vinte e sete centavos); Item 161 preço unitário de R$ 4,27 (quatro reais e vinte e sete centavos); Item 182 preço unitário de R$ 17,50 (dezessete reais e cinquenta centavos); Item 183 preço unitário de R$ 17,50 (dezessete reais e cinquenta centavos); Item 203 preço unitário de R$ 169,90 (cento e sessenta e nove reais e noventa centavos); Item 204 preço unitário de R$ 169,90 (cento e sessenta e nove reais e noventa centavos).

Fornecedor Beneficiário: PILLAR LTDA, pessoa jurídica de direito privado, inscrita no CNPJ N° 49.353.807/0001-05, estabelecida na R DELFIM DE SOUZA, N° 701, ANDAR 3 SALA 5, Bairro: PETROPOLIS, Cidade: MANAUS/AM, CEP: 69.063-460.

VENCEDOR DOS ITENS: Item 5 preço unitário de R$ 2,20 (dois reais e vinte centavos); Item 6 preço unitário de R$ 2,20 (dois reais e vinte centavos); Item 39 preço unitário de R$ 242,00 (duzentos e quarenta e dois reais); Item 65 preço unitário de R$ 399,90 (trezentos e noventa e nove reais e noventa centavos); Item 66 preço unitário de R$ 399,90 (trezentos e noventa e nove reais e noventa centavos); Item 101 preço unitário de R$ 315,20 (trezentos e quinze reais e vinte centavos); Item 102 preço unitário de R$ 315,20 (trezentos e quinze reais e vinte centavos); Item 174 preço unitário de R$ 86,20 (oitenta e seis reais e vinte centavos); Item 175 preço unitário de R$ 86,20 (oitenta e seis reais e vinte centavos); Item 184 preço unitário de R$ 12,30 (doze reais e trinta centavos); Item 185 preço unitário de R$ 12,30 (doze reais e trinta centavos); Item 187 preço unitário de R$ 89,90 (oitenta e nove reais e noventa centavos); Item 188 preço unitário de R$ 89,90 (oitenta e nove reais e noventa centavos); Item 191 preço unitário de R$ 68,00 (sessenta e oito reais); Item 192 preço unitário de R$ 68,00 (sessenta e oito reais); Item 195 preço unitário de R$ 80,20 (oitenta reais e vinte centavos); Item 196 preço unitário de R$ 80,20 (oitenta reais e vinte centavos); Item 205 preço unitário de R$ 161,90 (cento e sessenta e um reais e noventa centavos); Item 206 preço unitário de R$ 161,90 (cento e sessenta e um reais e noventa centavos); Item 222 preço unitário de R$ 253,89 (duzentos e cinquenta e três reais e oitenta e nove centavos); Item 223 preço unitário de R$ 253,89 (duzentos e cinquenta e três reais e oitenta e nove centavos); Item 226 preço unitário de R$ 286,00 (duzentos e oitenta e seis reais); Item 227 preço unitário de R$ 286,00 (duzentos e oitenta e seis reais); Item 230 preço unitário de R$ 22,40 (vinte e dois reais e quarenta centavos); Item 231 preço unitário de R$ 22,40 (vinte e dois reais e quarenta centavos); Item 237 preço unitário de R$ 42,90 (quarenta e dois reais e noventa centavos); Item 238 preço unitário de R$ 42,90 (quarenta e dois reais e noventa centavos).

Fornecedor Beneficiário: R N C LTDA, pessoa jurídica de direito privado, inscrita no CNPJ N° 12.570.989/0001-58, estabelecida na R PRINCIPAL, N° 59, Bairro: NAZARE PINHEIRO, Cidade: COARI/AM, CEP: 69.460-645.

VENCEDOR DOS ITENS: Item 20 preço unitário de R$ 35,23 (trinta e cinco reais e vinte e três centavos); Item 21 preço unitário de R$ 27,50 (vinte e sete reais e cinquenta centavos); Item 30 preço unitário de R$ 97,80 (noventa e sete reais e oitenta centavos); Item 31 preço unitário de R$ 97,80 (noventa e sete reais e oitenta centavos); Item 45 preço unitário de R$ 32,60 (trinta e dois reais e sessenta centavos); Item 46 preço unitário de R$ 32,60 (trinta e dois reais e sessenta centavos); Item 105 preço unitário de R$ 122,00 (cento e vinte e dois reais); Item 106 preço unitário de R$ 122,00 (cento e vinte e dois reais); Item 124 preço unitário de R$ 87,88 (oitenta e sete reais e oitenta e oito centavos); Item 125 preço unitário de R$ 87,88 (oitenta e sete reais e oitenta e oito centavos); Item 134 preço unitário de R$ 4,50 (quatro reais e cinquenta centavos); Item 135 preço unitário de R$ 4,50 (quatro reais e cinquenta centavos); Item 144 preço unitário de R$ 6,55 (seis reais e cinquenta e cinco centavos); Item 176 preço unitário de R$ 166,00 (cento e sessenta e seis reais); Item 177 preço unitário de R$ 166,00 (cento e sessenta e seis reais); Item 218 preço unitário de R$ 16,50 (dezesseis reais e cinquenta centavos).

A ata integral com especificações, preços e demais informações encontrar-se disponibilizada para consulta na Secretaria Municipal de Fazenda, Órgão Gerenciador, localizada na na Rua Cinco (05) de setembro, nº 1000, Bairro: Centro – Coari/AM, CEP: 69.460-000.

Gabinete da Secretária Municipal da Casa Civil, em Coari/AM, 24 de novembro de 2026.
FABÍOLA DE FREITAS REBELO
Secretária Municipal da Casa Civil
Decreto Municipal de 15 de setembro de 2025.

ESTADO DO AMAZONAS
Prefeitura Municipal de Coari
Secretaria Municipal da Casa Civil

DESPACHO DE ADJUDICAÇÃO E HOMOLOGAÇÃO
PREGÃO ELETRÔNICO Nº 76/2026-CCC

A SECRETARIA MUNICIPAL DA CASA CIVIL, no uso de suas atribuições legais, e;

CONSIDERANDO o teor da ATA DE RECEBIMENTO E JULGAMENTO DAS DOCUMENTAÇÕES apresentado pelo Pregoeiro, para o Registro de Preços para eventual aquisição de produtos de higiene pessoal, material de limpeza e itens descartáveis, visando atender as necessidades da Prefeitura Municipal de Coari -Amazonas, oriundo do Processo Administrativo nº 2399/2026 – SMCC

CONSIDERANDO que o referido procedimento licitatório transcorreu de forma regular, em obediência a legislação vigente, não sendo verificado nenhum vício que pudesse macular a regularidade do certame, tendo sido cumpridos todos os prazos regulamentares estabelecidos no referido processo;

CONSIDERANDO, ainda, que os documentos que se encontram acostados aos autos demonstram que foram respeitados todos os ritos legais exigidos pelas Lei Federal nº. 14.133/21;

CONSIDERANDO, por fim, o Parecer Conclusivo emitido pela Assessoria Jurídica Interna desta Prefeitura;

RESOLVE:

HOMOLOGAR, a decisão do Agente de Contratação de adjudicar na Ata de Recebimento e Julgamento das Documentações de Habilitação em favor das empresas vencedoras: AIG COMERCIAL LTDA – CNPJ N° 02.532.283/0001-48 para os Itens: 32, 38, 62, 67, 69, 73, 87, 88, 131, 132, 214, CENTRAL LOG LTDA – CNPJ N° 18.725.675/0001-63 para os Itens: 1, 2, 147, 148, 189, 190, 193, 194, 197, 198, 215, 224, 225, 228, 229, 235, 236, COMERCIAL PEMAR LTDA – CNPJ N° 53.017.237/0001-41 para os Itens: 18, 19, 25, 43, 44, 63, 64, 77, 78, 85, 89, 109, 110, 120, 121, 163, 164, D J DA SILVA MACIEL LTDA – CNPJ N° 43.837.882/0001-57 para os Itens: 9, 10, 15, 40, 47, 58, 79, 80, 81, 82, 83, 107, 112, 178, 179, 201, 202, 221, ELLEENE O DE LIMA ME LTDA – CNPJ N° 04.181.204/0001-27 para os Itens: 11, 12, 48, 49, 98, 99, 117, 122, 123, 180, 181, 208, 210, F.C COMERCIO ATACADISTA DE PRODUTOS ALIMENTICIOS LTDA – CNPJ N° 02.361.353/0001-42 para os Itens: 28, 29, 41, 56, 57, 68, 140, 141, 149, 150, 173, 211, 234, F R T CORDOVIL COMERCIO DE MATERIAIS DE CONSTRUCAO LTDA – CNPJ N° 02.445.798/0001-00 para os Itens: 7, 8, 27, 33, 42, 74, 100, 216, 232, 233, G. RODRIGUES DE OLIVEIRA LTDA – CNPJ N° 11.513.539/0001-60 para os Itens: 23, 36, 52, 53, 96, 97, 115, 116, 127, 128, 145, 146, 157, 158, 172, 207, IMPACTO ALPHA LTDA – CNPJ N° 33.163.962/0001-10 para os Itens: 22, 35, 54, 55, 71, 72, 84, 86, 108, 118, 119, 126, 151, 152, 154, 168, 169, J W NASSUR LOPES LTDA – CNPJ N° 41.664.179/0001-69 para os Itens: 16, 17, 24, 34, 50, 51, 90, 91, 92, 103, 104, 113, 114, 200, 219, M A M DE CASTRO COMERCIO VAREJISTA DE PRODUTOS ALIMENTICIOS LTDA – CNPJ N° 10.212.168/0001-14 para os Itens: 3, 4, 37, 59, 60, 61, 70, 93, 94, 95, 111, 133, 136, 137, 142, 143, 159, 199, M. I. DE S. PEREIRA LTDA – CNPJ N° 35.724.260/0001-94 para os Itens: 13, 14, 162, 167, 170, 171, 186, 209, 212, 217, 220, NEISON RODRIGUES DA COSTA LTDA – CNPJ N° 11.701.119/0001-08 para os Itens: 26, 213, NORTE SUL PAPELARIA E SERVICOS ADMINISTRATIVOS LTDA – CNPJ N° 45.887.743/0001-63 para os Itens: 75, 76, 155, 156, 165, 166, NORTIVA LTDA – CNPJ N° 60.657.261/0001-00 para os Itens: 129, 130, 153, 160, 161, 182, 183, 203, 204, PILLAR LTDA – CNPJ N° 49.353.807/0001-05 para os Itens: 5, 6, 39, 65, 66, 101, 102, 174, 175, 184, 185, 187, 188, 191, 192, 195, 196, 205, 206, 222, 223, 226, 227, 230, 231, 237, 238, R N C LTDA – CNPJ N° 12.570.989/0001-58 para os Itens: 20, 21, 30, 31, 45, 46, 105, 106, 124, 125, 134, 135, 144, 176, 177, 218, conforme Ata e Planilhas apensas ao Processo, na forma da Lei.

III– PUBLIQUE-SE, o presente despacho na forma da Lei, para fins de eficácia.

GABINETE DA SECRETÁRIA MUNICIPAL DA CASA CIVIL, em Coari/AM, 24 de novembro de 2026.

FABÍOLA DE FREITAS REBELO
Secretária Municipal da Casa Civil
Decreto Municipal de 15 de setembro de 2025.

ESTADO DO AMAZONAS
Prefeitura Municipal de Santo Antônio do Içá
Comissão Permanente de Licitação - CPL

EXTRATO DO CONTRATO
EXTRATO DE PUBLICAÇÃO DO CONTRATO Nº 030/2026

CONTRATANTE: PREFEITURA MUNICIPAL DE SANTO ANTÔNIO DO IÇÁ - CNPJ Nº 04.532.057/0001-92

CONTRATADO: RM CONSTRUSERV LTDA, devidamente inscrita no CNPJ nº 40.730.195/0001-40, estabelecida na Rua Estrada do Pantanal, Pataquira, s/n°, Cep: 69.380-00, Santo Antônio do Içá/AM.

DO OBJETO: Contratação de empresa especializada em arquitetura/engenharia para execução da obra de Contratação de Empresa de Engenharia para a Construção de Campo de Futebol de Grama Sintética no Município de Santo Antônio do Iça/AM.

VALOR: Por força deste contrato, a Prefeitura Municipal compromete-se a pagar a quantia no valor Global estimativo de R$ 902.479,99 (Novecentos e Dois Mil, Quatrocentos e Setenta e Nove Reais e Noventa e Nove Centavos).

PRAZO DE VIGÊNCIA DO CONTRATO: O Prazo de vigência do presente Termo de Contrato será de 12 (doze) meses a contar a partir de 25 de novembro de 2026, findando o prazo em 25 de novembro de 2027.

ORÇAMENTO: As despesas correrão por conta do orçamento do ano de 2026/2027 e Convênio relatado.

Publicado no Mural da Prefeitura Municipal e demais dependências dos Prédios Públicos Municipais e Diários Oficiais conforme determina da Lei.

O presente Termo de Publicação foi feito nos moldes da Lei Orgânica Municipal do Município de Santo Antônio do Içá/AM.

Gabinete do Prefeito Municipal de Santo Antônio do Içá-AM, em 25 de novembro de 2026.

Walder Ribeiro da Costa
Prefeito do Município de Santo Antônio do Içá

ESTADO DO AMAZONAS
Prefeitura Municipal de Codajás
Comissão Permanente de Licitação - CPL

AVISO DE LICITAÇÃO

A Prefeitura do Município de Codajás, através da Comissão de Contratação, torna público para conhecimentos dos interessados que realizará a licitação:

PREGÃO ELETRÔNICO Nº. 053/2026 - OBJETO: Formação de Registro de preços para a aquisição de insumos odontológicos destinados a atender as necessidades e demandas da Secretaria Municipal de Saúde de Codajás, compreendendo a Sala de Odontologia da Unidade Hospitalar João da Silva Bastos e as Unidades Básicas de Saúde, conforme especificações constantes no Termo de Referência

- Início de Acolhimento das Propostas e Documentos de Habilitação: 26/11/2026 às 08h00min;
- Limite de Acolhimento das Propostas e Documentos de Habilitação:
08/12/2026 às 09h30min;
- Abertura da Sessão: 08/12/2026 às 09h30min;
-Data do Pregão/Disputa de Preços: 08/12/2026 às 09h30min;
- Será sempre considerado o horário de Brasília-DF
- Local: www.licitanet.br

O Edital completo pode ser consultado no endereço eletrônico www.licitanet.br.

Codajás/Am, 25 de novembro de 2026.

MAURICIO SAMPAIO FARIAS
Agente de Contratação

ESTADO DO AMAZONAS
Prefeitura Municipal de Codajás
Comissão Permanente de Licitação - CPL

AVISO DE LICITAÇÃO

A Prefeitura do Município de Codajás, através da Comissão de Contratação, torna público para conhecimentos dos interessados que realizará a licitação:

PREGÃO ELETRÔNICO Nº. 052/2026 - OBJETO: Formação de Registro de preços para a Aquisição de Insumos Laboratoriais para o Laboratório Municipal e da Unidade Básica de Saúde Fluvial, conforme especificações constantes no Termo de Referência

- Início de Acolhimento das Propostas e Documentos de Habilitação: 26/11/2026 às 08h00min;
- Limite de Acolhimento das Propostas e Documentos de Habilitação:
08/12/2026 às 09h30min;
- Abertura da Sessão: 08/12/2026 às 09h30min;
-Data do Pregão/Disputa de Preços: 08/12/2026 às 09h30min;
- Será sempre considerado o horário de Brasília-DF
- Local: www.licitanet.br

O Edital completo pode ser consultado no endereço eletrônico www.licitanet.br.

Codajás/Am, 25 de novembro de 2026.
MAURICIO SAMPAIO FARIAS
Agente de Contratação



