onjornal.com

MUNDO ANTIGO



FENÔMENOS ATRIBUÍDOS:

Relatos da época mencionam tiptologia, efeitos luminosos, levitação, transportes de objetos, psicofonia e materializações de espíritos - com destaque para o registro associado a Rachel Figner em abril de 1921

ANNA PRADO:

A vidente que materializava os mortos e outros efeitos físicos, foi pioneira do espiritismo no Amazonas

El Niño altera o deslocamento de aves e leva espécies do Peru ao Panamá em busca de alimento

O aquecimento das águas do Oceano Pacífico provocado pelo El Niño está afetando a vida marinha e o comportamento de aves na América do Sul e na América Central. Espécies encontradas normalmente em águas frias do Peru e do Chile foram registradas na Baía do Panamá, a milhares de quilômetros de suas áreas habituais. Entre elas estão os atobás-de-pés-azuis, que apareceram em grupos fora de seu período e padrão de deslocamento. Segundo relatos de observadores e informações divulgadas pela Reuters, a busca por alimento está entre as razões para esse deslocamento.

O fenômeno enfraquece a influência da Corrente de Humboldt, responsável por levar águas frias e ricas em nutrientes à superfície do oceano. Com a redução desses nutrientes, diminui a disponibilidade de fitoplâncton, base da cadeia alimentar marinha. Peixes como anchovetas e sardinhas também se afastam em busca de águas mais frias, deixando aves e outros predadores com menos alimento. A escassez pode prejudicar a condição física dos animais, a reprodução e a sobrevivência de algumas espécies.

Os efeitos do El Niño também podem permanecer por meses ou anos após o fim do fenômeno, segundo a NOAA Fisheries. O evento de 2026–2027 tem previsão de continuar até pelo menos o outono de 2027, conforme informações do Instituto de Fomento Pesqueiro do Chile (IFOP).

Foto: Divulgação

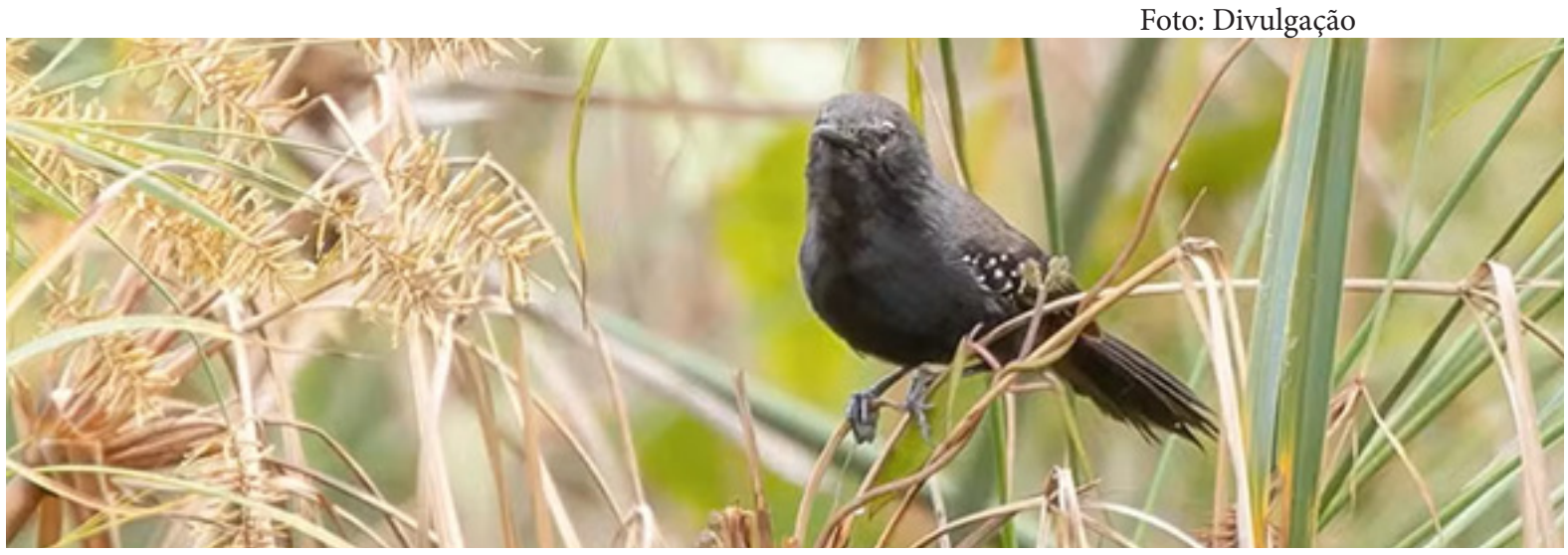

Ave rara e ameaçada de extinção é registrada durante expedição em São Paulo

O bicudinho-do-brejo-paulista (Formicivora paludicola), uma das aves mais ameaçadas de extinção do Brasil, foi registrado durante uma expedição de observação de aves em Jacareí, no interior de São Paulo. A atividade ocorreu no fim de outubro de 2026, na Fazenda Putim, e identificou 44 espécies. O destaque foi o registro da ave, classificada como criticamente ameaçada de extinção.

Pequena e discreta, a espécie vive em áreas de brejo e tem distribuição restrita ao estado de São Paulo. Entre as principais ameaças à sua sobrevivência estão a drenagem de áreas úmidas, a expansão urbana e agrícola, a formação de pastagens e a presença de plantas invasoras.

A perda desses ambientes compromete as condições necessárias para sua sobrevivência.

Em abril de 2026, a Prefeitura de Salesópolis criou o Refúgio de Vida Silvestre do Bicudinho-do-Brejo-Paulista, uma unidade de conservação com 5,7 mil hectares destinada à proteção de áreas de brejo nas cabeceiras do Alto Tietê. Segundo estimativa da SAVE Brasil divulgada em julho, a região abriga entre 14 e 27 indivíduos da espécie.

A conservação depende também de monitoramento contínuo, recuperação de habitats e participação das comunidades locais.

Peixe de 20 anos é identificado como o mais velho já registrado da espécie

Foto: Reprodução



Uma fêmea de crappie-preto (Pomoxis nigromaculatus), com aproximadamente 36 centímetros de comprimento e 20 anos de idade, foi encontrada durante um levantamento de peixes no reservatório Colver, na Pensilvânia, nos Estados Unidos. A descoberta foi feita em abril por biólogos da Comissão de Pesca e Barcos da Pensilvânia (PFBC). A idade do exemplar supera o registro anterior conhecido para a espécie, de 15 anos, cuja expectativa de vida costuma ser de aproximadamente sete anos.

O crappie-preto é um peixe de água doce encontrado em lagos, rios, lagoas e reservatórios da América do Norte. Durante o levantamento, os pesquisadores capturaram 284 peixes de nove espécies diferentes. O crappie-preto foi o segundo mais encontrado, com 82 exemplares, enquanto a perca-amarela liderou a contagem, com 100 indivíduos.

O estudo também identificou 19 exemplares de lúcio-amarelo, cuja presença chamou a atenção dos pesquisadores. A espécie não recebe novos peixes por meio de programas de soltura no reservatório desde 2019. Os resultados indicam que ela voltou a se reproduzir naturalmente no local, levando a comissão a considerar a possibilidade de retomar a soltura de filhotes para ampliar a população.

Foto: Blog Vet Popular

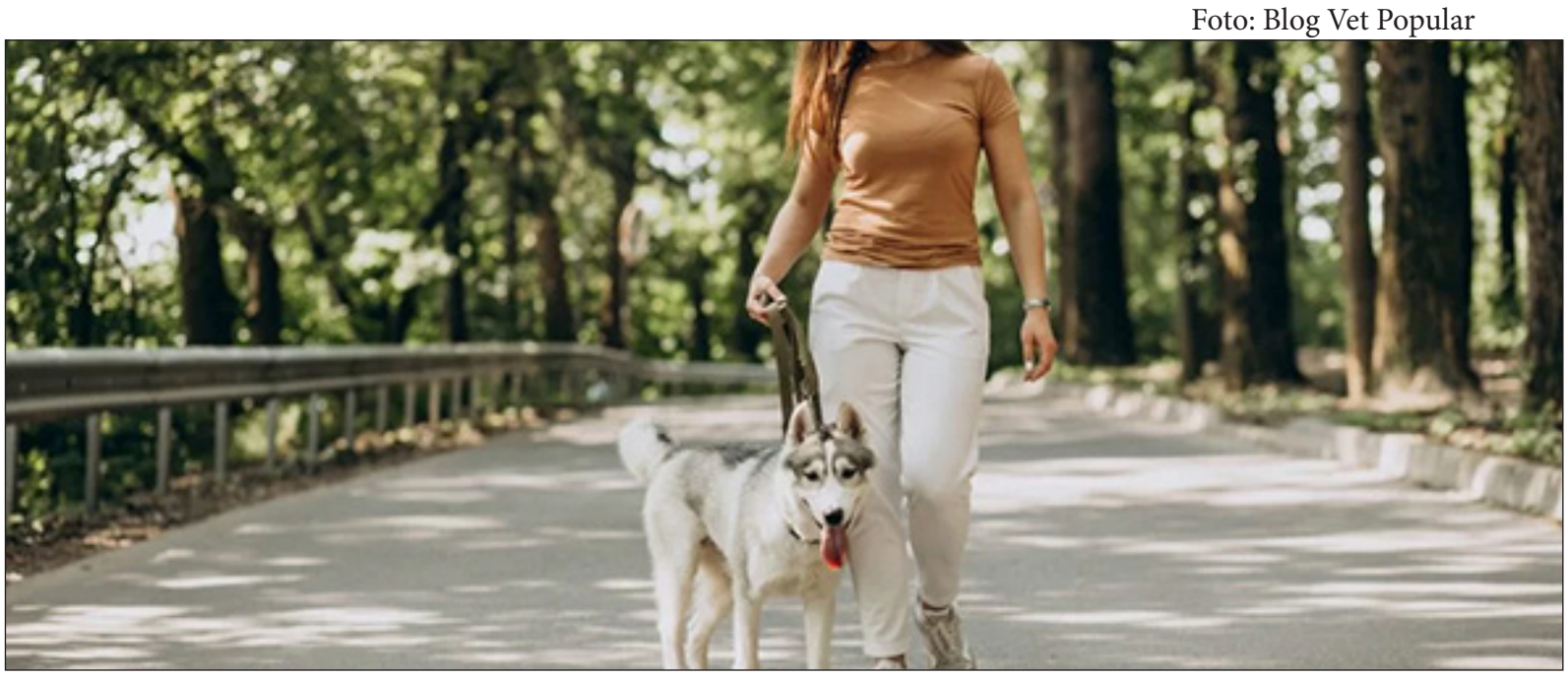

Passeios com cães exigem cuidados especiais em dias de calor; veja como proteger seu pet

As altas temperaturas podem representar riscos para os cães, principalmente durante passeios realizados nos horários mais quentes do dia. O contato das patas com o asfalto aquecido e a dificuldade de regular a temperatura corporal podem provocar desconforto e até problemas graves de saúde.

Uma das principais recomendações é escolher horários mais amenos, como o início da manhã e o final da tarde. Também é importante oferecer água fresca, procurar caminhos com sombra e evitar atividades físicas muito intensas quando o clima estiver quente.

Outro cuidado é observar sinais como respiração excessivamente acelerada, salivação intensa, fraqueza e dificuldade para caminhar. Caso esses sintomas apareçam, o animal precisa de atendimento veterinário imediato. A prevenção é fundamental para garantir passeios seguros e agradáveis.

Campanha de vacinação antirrábica segue em Manaus e reforça proteção de cães e gatos

Foto: Divulgação PMM



A campanha de vacinação antirrábica de 2026 continua mobilizando tutores em Manaus. A iniciativa da Secretaria Municipal de Saúde (Semsa) busca ampliar a proteção de cães e gatos contra a raiva, doença que pode atingir animais e seres humanos. A ação tem como meta imunizar 282,4 mil animais na capital amazonense. De acordo com informações divulgadas pela Prefeitura de Manaus em outubro, aproximadamente 140 mil animais já haviam recebido a vacina, incluindo cães e gatos. A campanha conta com equipes de vacinação domiciliar e pontos fixos de atendimento, facilitando o acesso dos tutores que não conseguem receber os profissionais em casa. A vacinação é considerada uma das principais medidas de prevenção contra a doença. Para levar os gatos aos pontos de atendimento, a orientação é utilizar caixas de transporte apropriadas. Já os cães devem estar com coleiras e guias adequadas. A campanha tem encerramento previsto para 30 de novembro de 2026. Governo do Amazonas.

Foto: Divulgação



Por que a língua dos gatos é áspera? Característica funciona como uma escova natural

Quem convive com gatos provavelmente já percebeu que a língua desses animais possui uma textura bastante diferente da língua dos seres humanos. A superfície áspera não é uma característica aleatória: ela está relacionada à presença de pequenas estruturas chamadas papilas, que possuem uma composição rígida e ajudam na higiene dos felinos.

Essas estruturas funcionam como uma espécie de escova natural, auxiliando na remoção de pelos soltos, sujeiras e resíduos durante a limpeza corporal. O comportamento de se lamber frequentemente faz parte da rotina dos gatos e também contribui para a distribuição da saliva pela pelagem.

Além da higiene, a língua também desempenha um papel importante na alimentação. As papilas ajudam os felinos a manipular alimentos e até a retirar carne de superfícies e ossos. A característica é mais um exemplo de como o organismo dos gatos está adaptado aos seus hábitos naturais.

ANA PRADO

A vidente que materializava os mortos e outros efeitos físicos, foi pioneira do espiritismo no Amazonas

Fotos: Reprodção Internet



Anna Rebello Prado nasceu por volta de 1883 em Parintins, Amazonas. A família Rebello participou ativamente de várias agremiações espiritistas, sendo que seus tios maternos, Emiliano e Jovita, se notabilizaram por difundir o espiritismo na região.

Emiliano participou da fundação da Federação Espírita do Amazonas. A mãe de Anna, Ermelinda de Carvalho Rebello, também tomou parte nas fileiras do movimento espírita. Não há registros sobre sua infância e adolescência, que deve ter ocorrido em sua cidade natal, onde se casou no dia 9 de junho de 1901, com o cearense Eurípedes de Albuquerque Prado.

Eurípedes sempre se preocupou com as questões da imortalidade da alma. Comerciante, jornalista, professor e homem público, ocupou o cargo de Superintendente Municipal de Parintins (atual cargo de prefeito), conheceu a Doutrina Espírita e se devotou às atividades espíritas em sua cidade.

Mais tarde, o casal, com os filhos Eurídice, Eratósthenes, Antonina e Dinamérico, se transferiu para a capital paraense. Conhecendo teoricamente os fenômenos das mesas girantes e não encontrando no meio espírita belenense adesão para as experiências, Eurípedes optou por realizá-las em sua própria casa.

Anna, refratária, não participou das primeiras reuniões realizadas pelo marido e os dois filhos mais velhos, sempre alegando afazeres domésticos ou descrença. Finalmente, numa tarde de domingo, não teve como se esquivar e participou da reunião. Os primeiros fenômenos registrados foram em torno da mesa: estalidos e violentos abalos. Depois, foi a tiptologia (forma de comunicação obtida pela sucessão de pancadas ou batidas curtas); arremesso de objetos ao solo; culminando com o transporte de uma flor do jardim para a mesa da casa.

Seguiram-se materializações na obscuridade, apenas perceptíveis pelo tato que, gradualmente, passaram a ser feitas à luz tênue. A princípio de membros esparsos; um braço; algumas mãos; etc. até o aparecimento de vultos perfeitos, reconhecidos pelos próprios parentes.

As faculdades mediúnicas de Anna tiveram rápido desenvolvimento. Do interior do lar, alcançaram o domínio público, ultrapassando as fronteiras paraenses, para, logo mais, varar os limites do nosso país e do continente americano, sendo noticiados na França e Alemanha.

Anna sofreu toda sorte de tribulações. O preconceito da época a difamou e a perseguiu, atacando-a de várias formas. Foi acusada publicamente de comediante e se sujeitou a provas rudes, como a ser encerrada em uma gaiola de ferro, durante o transe, para provar a verdade dos fenômenos que provocava: tiptologia, raps, levitação de objetos, escrita direta, sonambulismo, transporte, desdobramento, desmaterialização, aparecimento de luzes espirituais, psicofonia e audiência.



Tudo foi fartamente documentado, com atas e fotos. Estando em Belém, em processo sonambúlico, ela visita a família em Parintins, revelando fatos desconhecidos que ali se desenrolavam, todos confirmados em cartas posteriores pelos parentes.

As materializações eram de mais de um espírito ao mesmo tempo. Certa feita, com incômodo abscesso na boca, a própria médium foi operada, em transe, por espírito de médico materializado.

Em uma das sessões, no dia 27 de outubro de 1922, materializa-se o espírito Maria Alva que, à vista de todos, transforma uma echarpe que vestia em uma cesta de vime e, depois, em uma bandeja cheia de flores. Outro extraordinário fenômeno foi o das flores secas. Em 25 de janeiro de 1920, o Coronel Simplício Costa entregou ao espírito materializado João algumas flores. Estas lhe foram devolvidas secas, pelo mesmo espírito, em outra sessão, quatorze meses depois. João era o espírito orientador de Anna Prado que, em vida, fora seu tio materno, Felismino Olympio de Carvalho Rebello.

Ciente do interessante fenômeno produzido pela médium Francisca Jatahy, a psicografia cutânea, Anna Prado pediu ao espírito João que tentasse idêntica experiência. Logo mais apareceria escrito nos braços da médium: “Deus e João”. Esse fato foi publicado na Revista Reformador, da Federação Espírita Brasileira - FEB, de 1º de novembro de 1921. Anna também provocou a germinação, em uma sessão de trinta minutos, de sementes de eucalipto vindas do Rio de Janeiro.

Durante o desenvolvimento de sua tarefa mediúnica, Anna Prado ofereceu inúmeras provas da veracidade dos fenômenos: Annita (menina de seus treze anos), sempre que se materializava, produzia belíssimas flores em parafina; João, materializado, executou vários moldes de seus pés e mãos em parafina; Rachel Figner, cujas materializações atingiram altíssima perfeição, realizou notáveis trabalhos em parafina, além de ter se materializado, em 28 de abril de 1921, para seu pai, Frederico Figner, materializações essas registradas em fotografia. O fenômeno teve ampla cobertura da imprensa regional à época, muito contribuindo para a divulgação da Doutrina Espírita

Após cinco anos de intensa produção mediúnica, Anna Prado regressou à vida espiritual. Sofreu um acidente em casa com seu fogão a álcool. O óbito, registrado a 23 de abril de 1923, deu como causa da morte colapso consecutivo à queimadura extensa do corpo. Tinha ela, então, trinta e nove anos de idade.

Francisco Cândido Xavier a ela se referiu no programa Pinga-Fogo, da TV Tupi/SP, em 28 de julho de 1971, como a responsável por fenômenos de materialização dos mais legítimos.

Fontes: https://www.febnet.org.br/blog/geral/noticias/efemeride-desencarnacao-de-anna-prado/ http://fraterluz.blogspot.com/2013/08/biografia-anna-prado.htm



Tereza de Benguela: a escrava que virou rainha e liderou um quilombo de negros e indígenas no MS

Foto: Reprodução



Tereza de Benguela é uma das grandes lideranças negras da história brasileira e, assim como outras heroínas negras, foi por muito tempo um dos nomes esquecidos pela historiografia nacional. O que se sabe é que viveu no século XVIII, na região do vale do Guaporé, na então Capitania de Mato Grosso.

Tereza liderou o quilombo identificado nas fontes e na historiografia como Quilombo do Quariterê, Quilombo Grande ou Quilombo do Piolho, situado nas proximidades da atual fronteira entre Mato Grosso e a Bolívia.José Piolho, apontado em parte da bibliografia como companheiro de Tereza, exercia importante papel de liderança e atuava como conselheiro da comunidade.

Tereza comandava a estrutura política, econômica e administrativa do quilombo. A comunidade mantinha mecanismos de defesa e dominava técnicas de forja. As decisões coletivas eram discutidas em uma espécie de conselho. Os Anais de Vila Bela, documento do século XVIII, registraram essa forma de organização:

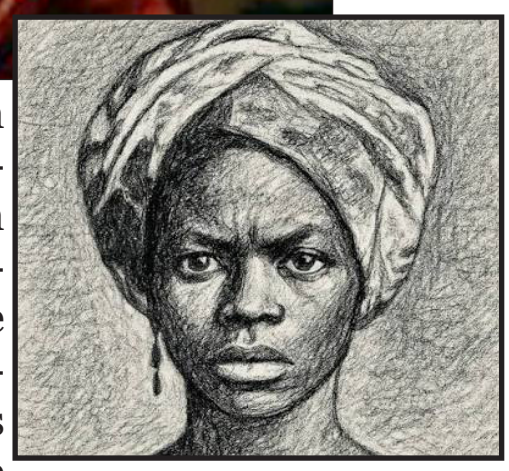

Em 1770, uma expedição militar comandada pelo sargento-mor Ignacio Leme da Silva atacou o Quilombo do Quariterê. Durante a tentativa de fuga, Tereza feriu o pé, foi capturada e levada para a prisão em Vila Bela. De acordo com os registros de época, ela morreu poucos dias depois. Segundo esses registros, após sua morte, sua cabeça foi cortada e exposta no quilombo como forma de intimidação. Narrativas posteriores também difundiram versões de que Tereza teria cometido suicídio ou sido assassinada.

FIRMUS, O PRINCIPE BERBERE:
Líder militar que comandou uma grande revolta contra o Império Romano no Norte da África entre 372 e 375 d.C.

Firmus foi um grande líder que revoltou contra o império Romano chegando a se autoproclamar imperador e ameaçar seriamente o domínio de Roma na região. Firmus era filho do príncipe berbere Jubaleni Nubel , um poderoso oficial militar romano, bem como um rico cristão. Quando Nubel morreu, Firmus matou seu meio-irmão Zammac, que havia se apropriado ilegitimamente da riqueza de Nubel, e tornou-se sucessor de seu pai.

Entre 372 e 375, Firmo revoltou-se contra o conde africano Romano, que era um partidário de Zammac. A má conduta de Romano, que negligenciou a proteção das cidades romanas contra tribos africanas que se recusaram a pagar subornos, agravou a situação na província africana na década de 360. A revolta de Firmo contra Romano obrigou Valentiniano a tomar medidas contra seu oficial e o rebelde africano.



Firmo inicialmente professou sua disposição para fazer um acordo e pareceu estar prestes a alcançar um acordo honroso com o capaz general de Valentiniano, mas um plano para assassinar Teodósio e continuar a revolta foi descoberto pelo tribuno Mólio Tener e Firmo foi forçado a fugir.

Firmo tentou fundar um reino independente da África romana. obtendo rapidamente o apoio das tribos berberes, incluindo os Abanos e os Caprários, ele apresentou a Teodósio a perspectiva de uma prolongada guerra de guerrilha contra os esquivos bárbaros do deserto da Númida, como Roma havia enfrentado contra Jugurta e Tacfarinas nos séculos anteriores.

No entanto, Teodósio prosseguiu a guerra com rapidez e sucesso, avançando para o deserto com uma coluna móvel de infantaria leve e forçando Firmo a fugir de uma tribo para outra, à medida que todas se rendiam sucessivamente aos romanos. Por fim, Igmazen, rei dos Isaflenses , foi induzido pelo medo da derrota a entregar Firmo aos romanos. Contudo, o usurpador conseguiu se estrangular antes que Teodósio pudesse capturá-lo, frustrando os romanos e impedindo uma vingança adequada. Seu corpo foi transportado, supostamente nas costas de um camelo, no retorno de Teodósio a Sitifi , como prova do fim da revolta.

Fotos: Reprodução wikipedia



Dave Matthews Band anuncia quatro apresentações no Brasil em 2027

Foto: (Divulgação/IHF)



A banda norte-americana Dave Matthews Band anunciou quatro apresentações no Brasil em maio de 2027. O grupo será uma das principais atrações do festival Best of Blues and Rock e escolheu o país para iniciar sua nova turnê mundial. A programação inclui shows em São Paulo, Rio de Janeiro e Curitiba.

As apresentações na capital paulista estão marcadas para os dias 1º e 2 de maio, no Parque Ibirapuera, com repertórios diferentes em cada noite. Depois, a banda segue para o Rio de Janeiro, onde se apresenta no dia 5 de maio, no Qualistage. A última apresentação será realizada em 7 de maio, na Live Curitiba, em Curitiba.

A pré-venda dos ingressos começa em 24 de novembro, às 12h, destinada aos integrantes do fã-clube oficial Warehouse e aos compradores de entradas para a edição de 2026 do festival. Já a venda geral está prevista para 26 de novembro, também ao meio-dia, por meio da plataforma Ticketmaster.

Jisoo, do BLACKPINK, lança música para a animação Angry Birds 3

Foto: Reprodução

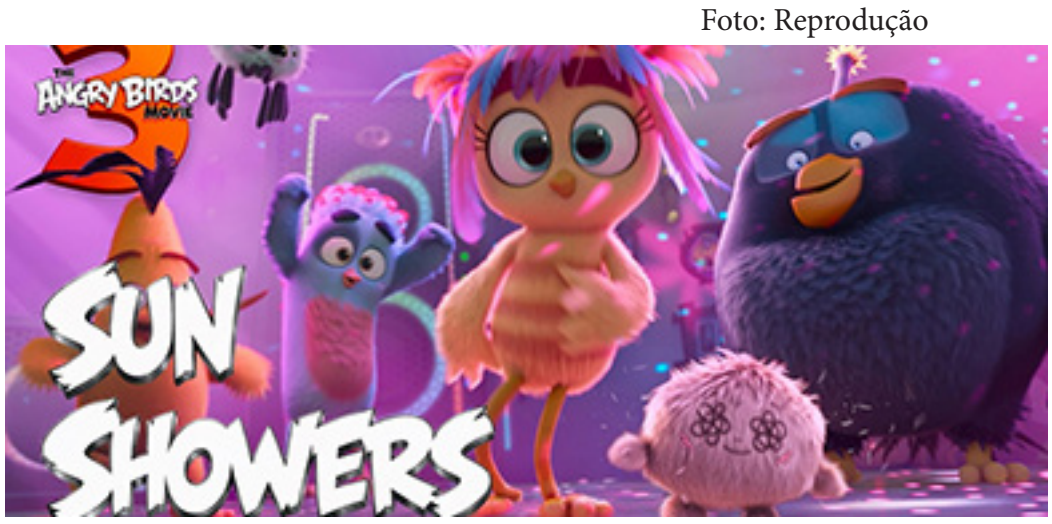

A cantora sul-coreana Jisoo, integrante do grupo BLACKPINK, lançou o single “Sun Showers”, que fará parte da trilha sonora da animação Angry Birds 3. A música apresenta uma sonoridade pop leve e descontraída, acompanhando a proposta divertida da franquia. O novo filme tem estreia prevista nos cinemas para 23 de dezembro.

Além de contribuir com a trilha sonora, a artista também participará da produção como dubladora da personagem Shuman. A personagem foi inspirada em um desenho criado pela própria cantora durante o período escolar.

A figura também aparece no visualizer da música e na arte de divulgação do lançamento.

O projeto representa mais uma etapa da expansão da carreira internacional de Jisoo fora do BLACKPINK. A cantora também prepara novos trabalhos solo e tem presença confirmada no festival Coachella 2027, realizado na Califórnia, nos Estados Unidos.

Nação Zumbi lança primeiro álbum inédito em 12 anos e movimenta cenário musical brasileiro

A banda pernambucana Nação Zumbi lançou o álbum Outro Carnaval, seu primeiro trabalho de músicas inéditas em 12 anos. O lançamento marca uma nova etapa na trajetória do grupo, conhecido por sua contribuição para a música brasileira e pela mistura de rock, maracatu, manguebeat e ritmos regionais.

O novo projeto representa o retorno da banda aos lançamentos de material autoral inédito, despertando a expectativa dos fãs que acompanham sua história desde os anos 1990. O grupo ficou conhecido nacionalmente por ajudar a consolidar o movimento manguebeat, que aproximou elementos da cultura pernambucana de diferentes estilos musicais.

A chegada do disco também reforça a presença da Nação Zumbi no cenário musical contemporâneo, mostrando a continuidade de uma identidade artística construída ao longo de décadas. O lançamento movimenta o público interessado em novidades da música nacional e na trajetória

Foto: Folha / UOL



Tati Machado celebra chegada do primeiro filho com Bruno Monteiro

Foto: Divulgação Redes Sociais



A jornalista e apresentadora Tati Machado, de 35 anos, anunciou ontem (21) o nascimento de Rafael, seu filho com o cineasta Bruno Monteiro, de 34. O bebê nasceu na terça-feira (17), na maternidade Pro Matre, em São Paulo. Ao compartilhar fotos do recém-nascido nas redes sociais, a apresentadora escreveu: “Nosso primeiro encontro. Bem-vindo, Rafael”.

A publicação recebeu mensagens de carinho de amigos e colegas, entre eles Eliana, Juliette, Lexa e Gil do Vigor. Tati anunciou a gravidez em junho de 2026 e revelou, na ocasião, que esperava um menino. O nome Rafael já havia sido escolhido pelo casal.

A chegada do bebê marca um novo momento para Tati e Bruno após duas perdas gestacionais. Em 2019, a apresentadora sofreu um aborto espontâneo. Em maio de 2025, o casal perdeu o filho Rael, quando Tati estava na 33ª semana de gestação, aproximadamente oito meses de gravidez.

Zendaya acumula mais de R$ 100 milhões em imóveis de luxo

Foto: Redes Sociais



A atriz Zendaya, conhecida por trabalhos em produções como “Duna” e “Euphoria”, construiu um patrimônio imobiliário avaliado em mais de R$ 100 milhões. Segundo levantamento publicado pela revista VEJA, a artista possui cinco propriedades milionárias na Califórnia e em Nova York, nos Estados Unidos.

Entre as aquisições está uma mansão em Northridge, comprada em 2017 por aproximadamente R$ 7,4 milhões, e outra residência em Encino, adquirida dois anos depois por R$ 21 milhões. Em 2020, a atriz também investiu R$ 26 milhões em um apartamento no Brooklyn, em Nova York, com 190 metros quadrados e vista para Manhattan.

Outro destaque é a mansão adquirida da atriz Ashley Tisdale, em Hollywood Hills, por R$ 34,5 milhões. O imóvel possui cerca de 370 metros quadrados, cinco quartos e piscina. Posteriormente, Zendaya comprou uma segunda residência ao lado da propriedade, por R$ 10,6 milhões.

Fonte: VEJA.

Foto: Ag News Brazil



Viviane Araujo brilha com vestido dourado em ensaio do Salgueiro

A atriz Viviane Araujo chamou a atenção durante o ensaio de rua do Salgueiro, realizado na quinta-feira (19), no Rio de Janeiro. Rainha de Bateria da escola de samba, ela apostou em um vestido dourado e mostrou samba no pé à frente dos ritmistas. Nas redes sociais, a artista descreveu a noite como de “brilho e muito samba”.

O evento também contou com a participação de outras musas da agremiação, entre elas Bruna Griphao, Cintia Dicker e Renata Frisson, conhecida como Mulher Melão. O ensaio faz parte da preparação da escola para o Carnaval de 2027.

O Salgueiro será a terceira escola a desfilar no segundo dia de apresentações do Grupo Especial, em 8 de fevereiro, na Marquês de Sapucaí. A agremiação levará à avenida o enredo “Laroyê, Xica da Silva: A História por trás da História”, que propõe destacar o protagonismo de Xica da Silva no período colonial.

Foto: Divulgação NASA

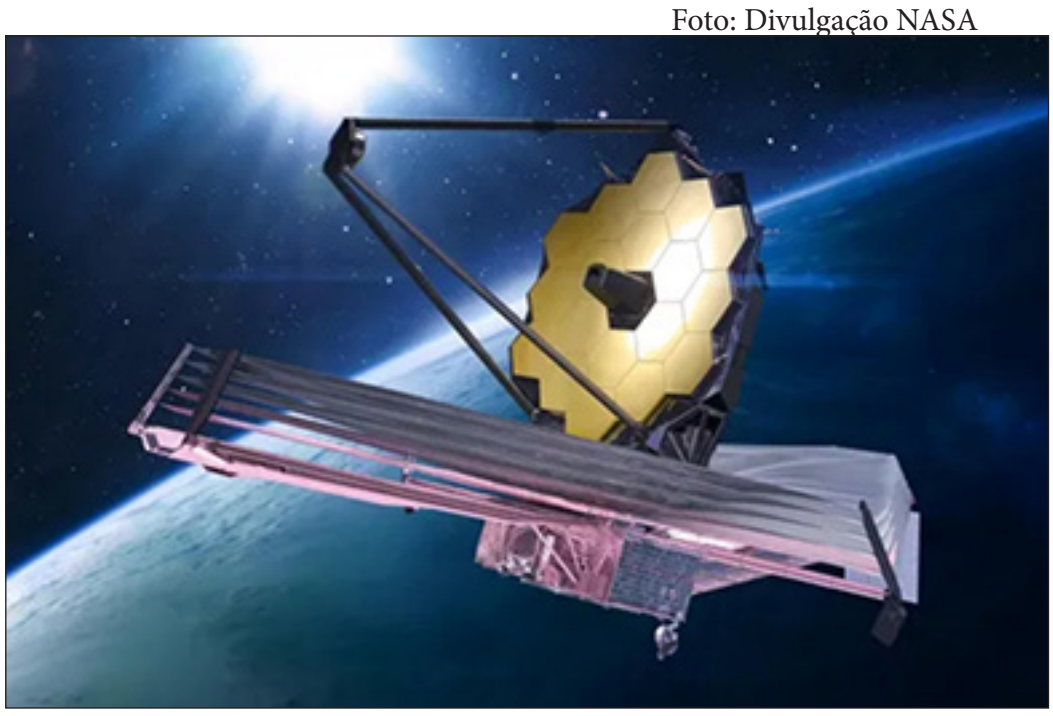

Telescópio James Webb registra região de formação de estrelas a 45 milhões de anos-luz

O telescópio espacial James Webb registrou uma imagem detalhada da galáxia espiral NGC 2283, localizada a aproximadamente 45 milhões de anos-luz da Terra. A fotografia revela nuvens de gás e poeira que brilham ao longo dos braços da galáxia, evidenciando regiões onde novas estrelas estão se formando.

A imagem foi produzida a partir de seis exposições realizadas com diferentes filtros de luz infravermelha, utilizando os instrumentos NIRCam e MIRI. Ao todo, o telescópio precisou de apenas 17 minutos de exposição para reunir os dados que permitiram observar estruturas da galáxia com riqueza de detalhes.

A lista de novidades inclui ainda Black Jacket, jogo de cartas ambientado em um cenário sombrio, e Motorslice, produção desenvolvida pelo estúdio brasileiro Regular Studio. Neste último, os jogadores acompanham uma protagonista que explora estruturas gigantescas, enfrenta máquinas e utiliza movimentos de parkour para avançar pelos cenários.

NASA divulga imagem de Netuno registrada pela sonda Voyager 2 há mais de 37 anos

Foto: Divulgação NASA

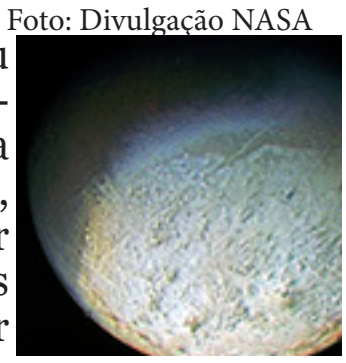

A NASA divulgou uma imagem especial de Netuno e sua maior lua, Tritão, registrada a partir dos dados coletados pela sonda Voyager 2 durante sua passagem pelo planeta, em agosto de 1989. A composição apresenta os dois corpos celestes iluminados parcialmente pelo Sol, além de revelar detalhes dos anéis de Netuno e das estruturas presentes em sua atmosfera. A Voyager 2 realizou sua aproximação mais próxima de Netuno em 25 de agosto de 1989, tornando-se a única espaçonave a visitar diretamente o planeta. As imagens obtidas durante a missão permitiram aos pesquisadores estudar características da atmosfera, dos anéis e de suas luas. A fotografia divulgada reúne registros feitos durante a passagem da sonda e nos dias seguintes.

Mesmo após décadas de sua missão histórica, a Voyager 2 continua viajando pelo espaço interestelar, levando consigo informações sobre regiões distantes do Sistema Solar. A nova publicação integra o projeto Astronomy Picture of the Day, iniciativa da NASA que apresenta diariamente imagens do universo acompanhadas de explicações elaboradas por especialistas em astronomia.

Astrônomos identificam supernova em estágio inicial a 29 milhões de anos-luz da Terra

Uma explosão estelar identificada em seus primeiros momentos está oferecendo aos astrônomos uma oportunidade rara de estudar o desenvolvimento de uma supernova. Batizado de SN 2026ahvu, o fenômeno foi localizado na galáxia espiral NGC 1433, a aproximadamente 29 milhões de anos-luz da Terra.

A identificação ocorreu em 2 de novembro de 2026, por meio do sistema ATLAS, uma rede automatizada de telescópios utilizada para monitorar o céu e identificar objetos espaciais. As primeiras observações indicavam que a região não apresentava uma fonte luminosa semelhante, mas registros posteriores revelaram o surgimento de um novo ponto brilhante, cujo aumento de luminosidade permitiu classificar o fenômeno como uma supernova do tipo Ia.



Foto: Xbox/Divulgação



Xbox Game Pass recebe seis novos jogos para o fim de semana

O Xbox Game Pass recebeu seis novos títulos em seu catálogo nesta semana, ampliando as opções de entretenimento para os assinantes. As novidades incluem produções de diferentes gêneros, desde aventuras e jogos de investigação até experiências cooperativas e de ação.

Entre os destaques está High on Life 2, que apresenta uma aventura de ficção científica com combates, armas alienígenas falantes e exploração de diferentes planetas. Outra novidade é Call of the Elder Gods, sequência de Call of the Sea, que aposta em quebra-cabeças e mistérios inspirados no universo de H.P. Lovecraft. O catálogo também recebeu títulos como Patrulha Canina: O Mundo dos Dinossauros e Roadside Research.

A lista de novidades inclui ainda Black Jacket, jogo de cartas ambientado em um cenário sombrio, e Motorslice, produção desenvolvida pelo estúdio brasileiro Regular Studio. Neste último, os jogadores acompanham uma protagonista que explora estruturas gigantescas, enfrenta máquinas e utiliza movimentos de parkour para avançar pelos cenários.

Epic Games Store libera jogo brasileiro gratuitamente por tempo limitado

A Epic Games Store está disponibilizando gratuitamente o jogo brasileiro Mark of the Deep. Desenvolvido pelo estúdio independente Mad Mimic, o título pode ser resgatado sem custos pelos jogadores durante o período promocional. Após a inclusão na biblioteca, o game permanece disponível para o usuário, mesmo depois do encerramento da oferta.

A produção apresenta uma aventura protagonizada pelo pirata Marcus, conhecido como Rookie, que precisa encontrar sua tripulação desaparecida em uma ilha amaldiçoada. O jogo combina elementos dos gêneros metroidvania e soulslike, reunindo exploração, combates desafiadores e desafios contra criaturas misteriosas. Ao longo da jornada, os jogadores encontram mais de 80 tipos de inimigos e enfrentam 16 chefes.

Jogo brasileiro Serrapolis ganha destaque na C3 Expo 2026

O jogo brasileiro Serrapolis, desenvolvido pela Dyxel Gaming, está sendo apresentado na C3 Expo 2026, evento dedicado à cultura dos videogames e ao universo retrô, realizado em São Paulo. A produção apresenta uma história inspirada no município de Serra Negra, localizado no interior paulista.

Durante a programação, a CEO da Dyxel Gaming, Erika Caramello, participa de uma palestra sobre o Marco Legal dos Games e seus impactos para desenvolvedores independentes. O tema ganha relevância diante das discussões sobre o fortalecimento da indústria nacional e a criação de oportunidades para pequenos estúdios brasileiros.

A C3 Expo acontece entre os dias 20 e 22 de novembro, no STATE Innovation Center, na capital paulista. Considerado um dos eventos mais tradicionais do segmento retrô no Brasil, o encontro reúne desenvolvedores, colecionadores e apaixonados por videogames, além de oferecer palestras, apresentações de jogos e atividades culturais.



Backrooms: Um Não-Lugar conquista bilheteria histórica e chega ao streaming

O filme de terror Backrooms: Um Não-Lugar ganhou destaque após alcançar uma marca expressiva nas bilheterias mundiais. Produzida pelo estúdio A24 e dirigida por Kane Parsons, a produção ultrapassou US$ 400 milhões em arrecadação, tornando-se um dos maiores sucessos comerciais da história da produtora.

Inspirado em uma lenda urbana que ganhou popularidade na internet, o longa apresenta ambientes misteriosos formados por corredores intermináveis, salas vazias e espaços aparentemente sem saída. A história acompanha Clark, personagem interpretado por Chiwetel Ejiofor, que encontra uma passagem inexplicável na parede de sua loja de móveis e acaba entrando em uma realidade desconhecida.

A produção também chama atenção pela trajetória de seu diretor, Kane Parsons, que conquistou reconhecimento inicialmente por meio de vídeos de terror publicados no YouTube. A chegada do cineasta ao cinema comercial demonstra como conteúdos desenvolvidos na internet podem ganhar novas proporções e alcançar grandes públicos nas salas de exibição e nas plataformas de streaming.

Star Wars voltará aos cinemas em 2027 para celebrar 50 anos da franquia

Fotos: Ingresso.com



A franquia Star Wars prepara uma comemoração especial para marcar seus 50 anos de história. Para celebrar a data, o primeiro filme da saga, Star Wars: Episódio IV – Uma Nova Esperança, retornará às telonas em 2027. A iniciativa permitirá que fãs antigos e novos espectadores revisitem uma das produções mais importantes da história do cinema.

O relançamento contará com uma versão restaurada do longa-metragem de 1977 e exibições em diferentes formatos de salas de cinema, incluindo IMAX. A produção também receberá elementos comemorativos, como uma identidade visual especial e a tradicional trilha sonora composta por John Williams.

No Brasil, a previsão é que o filme chegue novamente aos cinemas em 18 de fevereiro de 2027. A iniciativa integra as celebrações da Lucasfilm e reforça a importância cultural da franquia, que conquistou milhões de espectadores e se consolidou como um dos maiores fenômenos da indústria cinematográfica mundial.

Novo Jogos Vorazes supera expectativas e registra grande público nos cinemas brasileiros



O novo filme da franquia Jogos Vorazes, intitulado Amanhecer na Colheita, registrou números expressivos de público no Brasil. Entre as sessões de pré-estreia e o primeiro dia oficial de exibição, a produção alcançou aproximadamente 320 mil ingressos vendidos, demonstrando a expectativa dos fãs pelo retorno da história aos cinemas.

De acordo com levantamento divulgado pelo portal Filme B, o longa arrecadou cerca de R$ 7 milhões até o fim dessa semana. Somente no primeiro dia de exibição oficial, aproximadamente 165 mil pessoas assistiram à produção em 789 salas espalhadas pelo país. As sessões antecipadas reuniram outros 155 mil espectadores.

Dirigido por Francis Lawrence e baseado na obra da escritora Suzanne Collins, o filme apresenta acontecimentos anteriores à história de Katniss Everdeen. A trama acompanha a 50ª edição dos Jogos Vorazes, ampliando o universo da franquia e trazendo novos elementos para uma história que continua despertando o interesse do público.

Foto: Mike van Schoonderwal Pexels

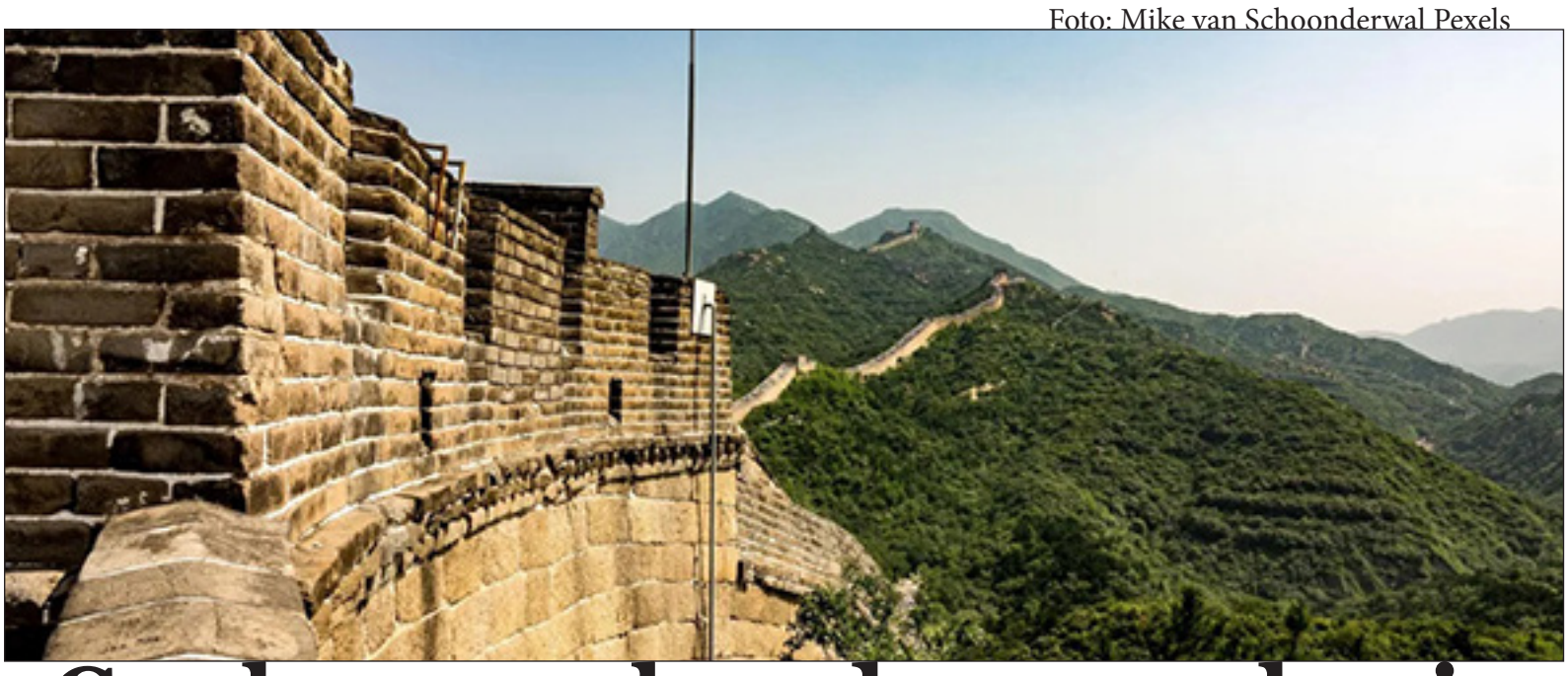

Conheça a obra de engenharia que pretende construir a maior barragem do mundo

Uma obra de engenharia nas montanhas da Ásia Central pode colocar o Tadjiquistão no topo do ranking mundial de barragens. Em construção no rio Vakhsh, a Usina Hidrelétrica de Rogun foi projetada para atingir aproximadamente 335 metros de altura, superando estruturas chinesas que também disputam o recorde. O projeto faz parte da estratégia do país para ampliar a produção de energia elétrica e reduzir a dependência energética.

A usina contará com seis turbinas subterrâneas, cada uma com capacidade de 600 megawatts, totalizando 3.600 megawatts de potência instalada. A expectativa é que produza cerca de 14.400 gigawatts-hora por ano. Duas turbinas já estão em funcionamento, mesmo com a construção ainda em andamento. Em agosto de 2026, a barragem havia alcançado aproximadamente 190 metros de altura.

O projeto prevê um reservatório com capacidade para cerca de 13,3 bilhões de metros cúbicos de água.

Segundo o cronograma divulgado pelo Banco Mundial, a operação plena está prevista para 2033. A estrutura poderá superar a barragem chinesa de Shuangjiangkou, projetada para 315 metros, e assumir o posto de mais alta do mundo, caso os cronogramas sejam cumpridos.

Afinal, quem inventou o doce de leite? Conheça a disputa entre países

Uma disputa diplomática entre Argentina e Uruguai colocou o doce de leite no centro de uma discussão sobre patrimônio cultural e tradição gastronômica. Em 2003, o governo uruguaio enviou uma carta à Unesco manifestando preocupação com a iniciativa argentina de valorizar produtos típicos do país, entre eles o doce de leite, as empanadas e o asado. Os uruguaios temiam que o reconhecimento desses alimentos como patrimônio exclusivamente argentino prejudicasse a comercialização dos produtos no exterior.

O Uruguai defendia que essas receitas faziam parte de uma tradição compartilhada pelos países da região do Rio da Prata. A discussão levou representantes dos dois governos a se reunirem em busca de uma conciliação. Na ocasião, foi proposta a valorização conjunta das tradições gastronômicas dos países do Mercosul, sem atribuir exclusividade a uma única nação.

Mas, afinal, de onde veio o doce de leite? A origem exata ainda não é consenso entre historiadores. Entre as hipóteses estão possíveis influências de sobremesas tradicionais da Índia e de países asiáticos, como Filipinas e Indonésia. A receita teria se difundido pelas Américas entre os séculos XVII e XVIII, com registros históricos de sua presença em países como Chile, Brasil e Argentina.

Em 1982, Boeing 747 perdeu os quatro motores e protagonizou pouso histórico

Um Boeing 747 da companhia British Airways passou por uma emergência aérea em 24 de junho de 1982, após atravessar uma nuvem de cinzas expelidas pelo vulcão Galunggung, na Indonésia. Durante o voo 009, que seguia de Kuala Lumpur, na Malásia, para Perth, na Austrália, os quatro motores da aeronave pararam de funcionar a cerca de 11 mil metros de altitude. A bordo estavam 248 passageiros e 15 tripulantes.

As cinzas vulcânicas entraram nos motores e comprometeram seu funcionamento, fazendo com que a aeronave perdesse a propulsão. O comandante Eric Moody e o copiloto Roger Greaves precisaram manter o avião planando enquanto tentavam restabelecer os motores. Após sucessivas tentativas, eles voltaram a funcionar quando o Boeing estava a aproximadamente 4.100 metros de altitude. No entanto, as partículas também haviam danificado o para-brisa, dificultando a visibilidade durante a aproximação.

Com a ajuda dos instrumentos de navegação, a tripulação conseguiu pousar no Aeroporto Halim Perdanakusuma, em Jacarta. Todos os 263 ocupantes sobreviveram. O episódio chamou a atenção da aviação internacional para os riscos das cinzas vulcânicas, que podem comprometer motores e equipamentos das aeronaves. Desde então, o monitoramento dessas partículas passou a ter papel importante na prevenção de incidentes aéreos.

Ataques cibernéticos: veja cinco sinais de que seu celular pode estar comprometido

Aplicativos desconhecidos, alertas de acesso suspeito e consumo excessivo de internet estão entre os sinais que podem indicar que um celular foi comprometido. Segundo informações do site especializado BGR, alguns comportamentos incomuns merecem atenção, principalmente quando aparecem juntos. Embora não comprovem, isoladamente, uma invasão, esses indícios podem justificar uma verificação no aparelho.

Entre os cinco sinais estão a presença de aplicativos que o usuário não instalou, notificações de tentativas de acesso às contas por dispositivos desconhecidos, excesso de anúncios e páginas que abrem sozinhas, aquecimento frequente mesmo sem uso e aumento inesperado no consumo de dados móveis. Esses comportamentos também podem estar relacionados a falhas no sistema, problemas na bateria ou aplicativos com funcionamento inadequado. Para reduzir os riscos, a recomendação é verificar os programas instalados, revisar as permissões concedidas, manter o sistema atualizado e alterar as senhas de contas que possam ter sido comprometidas. A autenticação em duas etapas também ajuda a proteger os acessos. Se houver suspeita de roubo de dados bancários, é importante entrar em contato imediatamente com a instituição financeira.

Foto: Reprodução Shutterstock



Lua do Castor: veja quais signos podem receber novidades a partir de terça-feira

A Lua Cheia de novembro, conhecida como Lua do Castor, acontece na terça-feira (24), às 11h53, no horário de Brasília. Segundo previsões astrológicas divulgadas pelo site Oh La Lá, o período pode trazer mudanças e momentos de reflexão para quatro signos do zodíaco: Gêmeos, Sagitário, Virgem e Peixes. As previsões destacam possíveis novidades nos relacionamentos, na carreira e na vida familiar.

Para Gêmeos, o período pode favorecer conversas importantes e mudanças nas relações pessoais. Sagitário pode enfrentar surpresas nos relacionamentos e precisar rever compromissos. Já Virgem tem possibilidade de novidades profissionais, como propostas ou mudanças de função. Para Peixes, as questões familiares, a moradia e a vida emocional ganham destaque.

O nome Lua do Castor tem origem em uma tradição norte-americana, relacionada à época do ano em que os castores se preparam para o inverno. As interpretações sobre possíveis efeitos da Lua Cheia fazem parte da astrologia e não têm comprovação científica.

Aprenda a limpar o ferro de passar e evitar manchas nas roupas

O acúmulo de resíduos na base e de minerais no reservatório de água pode fazer com que o ferro de passar deixe manchas nas roupas ou libere sujeira pelos orifícios de vapor. A higienização adequada ajuda a remover esses resíduos, evitar danos aos tecidos e prolongar a vida útil do aparelho.

Na parte externa, a limpeza deve considerar o tipo de sujeira e o acabamento da base. Resíduos superficiais podem ser removidos com métodos apropriados, enquanto materiais grudados exigem cuidado para não riscar ou danificar a superfície. O uso de produtos abrasivos e a fricção intensa devem ser evitados, especialmente em modelos com acabamento pintado. Antes de qualquer procedimento, é importante consultar as orientações do fabricante.

No reservatório, a presença de calcificação pode comprometer a saída de vapor. Alguns modelos contam com uma função de autolimpeza, que ajuda a eliminar depósitos minerais e prevenir obstruções. A frequência e o modo de higienização variam conforme o aparelho; por isso, não é recomendado utilizar vinagre ou outros produtos no compartimento sem verificar se o fabricante autoriza.

A manutenção periódica e o uso adequado da água indicada no manual ajudam a conservar o equipamento.