



**Castramóvel da Sepet abre agendamento para animais em Presidente Figueiredo**  
**Página 7**

# Operação Impacto reforça segurança no Centro de Manaus com ações em solo e fluviais



**Justiça concede progressão ao regime aberto para ex-sócio da Boate Kiss**

**Página 8**



**Professora lança livro sobre espiritualidade amazônica em Manaus**

**Página 9**

## Dep. Sinésio Campos defende revogação de lei que impõe taxas ao setor rural no AM



O deputado estadual Sinésio Campos (PT) defendeu, na Assembleia Legislativa do Amazonas (Aleam), a revogação da Lei nº 6.173/2022, que impõe taxas ao setor agropecuário. O parlamentar argumenta que a legislação sobrecarrega os produtores rurais com cobranças sobre defesa sanitária e inspeção, elevando os custos de produção em um cenário já dificultado pelas deficiências logísticas do estado.

Segundo o deputado, o excesso de tributação gera uma concorrência desleal, permitindo que produtos de outros estados cheguem às prateleiras amazonenses com preços mais competitivos. Sinésio destacou que, enquanto itens regionais de alta qualidade são taxados, a falta de infraestrutura e de estradas vicinais já causa perdas naturais que penalizam quem trabalha no campo.

A proposta de revogação da lei avançou na Casa Legislativa e busca corrigir o que o parlamentar classifica como uma injustiça social. O objetivo é fortalecer a agricultura familiar e garantir que o setor produtivo local tenha o apoio necessário para gerar empregos e oferecer alimentos mais acessíveis à mesa da população.

## Prefeitura de Manaus divulga segunda lista de contempladas no 'Minha Casa, Minha Vida'

A Prefeitura de Manaus publicou a segunda lista de beneficiários do residencial Morar Melhor 14, localizado no bairro Tarumã-Açu. Com a inclusão de mais 192 famílias, o programa habitacional soma agora 384 contemplados que receberão apartamentos mobiliados com itens básicos, como geladeira, fogão e cama, por meio do programa "Minha Casa, Minha Vida".

O prefeito David Almeida destacou que a iniciativa, realizada em parceria com o governo federal e a Caixa Econômica Federal, busca devolver dignidade e estabilidade a famílias de baixa renda. A seleção



dos moradores seguiu critérios técnicos de vulnerabilidade social, priorizando pessoas que viviam de aluguel ou em condições precárias de moradia na capital amazonense.

Para os próximos meses, a Secretaria Municipal de Habitação e Assuntos Fundiários (Semhaf)

prevê uma expansão significativa do cronograma de entregas. A lista com os nomes das famílias contempladas pode ser consultada no link: <https://dom.manaus.am.gov.br/pdf/2026/marco/DOM%206271%2016.03.2026%20CAD%201.pdf>.

## CMM aprova projeto que institui campanha de combate ao etarismo na capital

A Câmara Municipal de Manaus aprovou, por unanimidade, o Projeto de Lei nº 251/2023, que institui a Campanha de Combate ao Etarismo na capital amazonense. De autoria da vereadora Yomara Lins (Podemos), a proposta agora segue para a sanção do prefeito para se tornar lei e integrar o calendário oficial da cidade.

O objetivo da iniciativa é conscientizar a população sobre o preconceito e a discriminação baseados na idade, que atingem especialmente os idosos no mercado de trabalho e no convívio familiar. O projeto pre-



vê a realização de ações educativas, palestras e debates para promover a inclusão e o respeito aos direitos dessa parcela da sociedade.

Caso seja sancionada, a campanha será realizada anualmente na pri-

meira semana de outubro, coincidindo com o Dia Nacional do Idoso. A medida busca valorizar a experiência e a história de vida dos idosos, combatendo estigmas que dificultam sua participação ativa na comunidade.



# Deputada comprou apartamento de R\$ 4 mi com desvios do INSS, diz André Mendonça

A deputada Gorete Pereira (MDB-CE) é acusada pelo ministro André Mendonça, do STF, de utilizar recursos desviados do INSS para adquirir bens de luxo. Segundo as investigações, o esquema envolvia descontos indevidos em benefícios de aposentados, cujos valores teriam financiado a compra de um apartamento de R\$ 4,4 milhões e um veículo de mais de R\$ 400 mil.

As transações teriam sido ocultadas por meio de uma empresa de fachada administrada pela sobrinha da parlamentar. Embora o imóvel estivesse em nome da empresa,



documentos de reformas e pagamentos diretos realizados pela deputada serviram como provas para o Supremo de que ela era a verdadeira proprietária do patrimônio.

A operação, realizada pela Polícia Federal em conjunto com a CGU, in-

vestiga crimes de organização criminosa e estelionato previdenciário. Em razão das evidências, Gorete Pereira passou a ser monitorada por tornozeleira eletrônica e foi alvo de medidas cautelares para impedir a continuidade das práticas ilícitas.

## Governo Lula evitará embate com o STF ao abordar caso Master



O Palácio do Planalto definiu que o presidente Luiz Inácio Lula da Silva adotará uma estratégia de autocontenção ao comentar o “caso Master”. O objetivo é evitar um confronto direto com o Supremo Tribunal Federal (STF), mantendo um discurso de defesa das investigações da Polícia Federal, sob o lema “doa a quem doer”, mas sem citar nomes ou instituições específicas.

Auxiliares avaliam que um embate com o STF seria politicamente arriscado, já que a Corte tem sido um apoio importante para o governo em decisões recentes. Lula acredita que não há envolvimento direto de sua gestão nas suspeitas, embora acompanhe de perto os desdobramentos sobre as relações de petistas baianos com investigados e as críticas direcionadas à atuação do Banco Central.

A narrativa governista também deve destacar que apurações desse porte só avançam com transparência em gestões petistas, em contraste com governos anteriores. Apesar do plano de contenção de danos, o Planalto admite que a crise é sensível e que qualquer escalada no tom pode prejudicar a imagem do presidente e travar sua agenda no Congresso Nacional.

## ECA Digital, para proteção on-line de crianças e adolescentes, entra em vigor

O Estatuto Digital da Criança e do Adolescente (ECA Digital) entrou em vigor nesta terça-feira (17), estabelecendo regras rígidas para empresas de tecnologia no Brasil. A nova legislação obriga a remoção imediata de conteúdos que promovam abuso, violência ou automutilação, além de proibir o uso de “caixas de recompensa” (loot boxes) em jogos eletrônicos, visando combater comportamentos compulsivos em menores.

As plataformas digitais agora devem implementar sistemas de verificação de idade que vão além da simples autodeclaração e oferecer ferramentas de

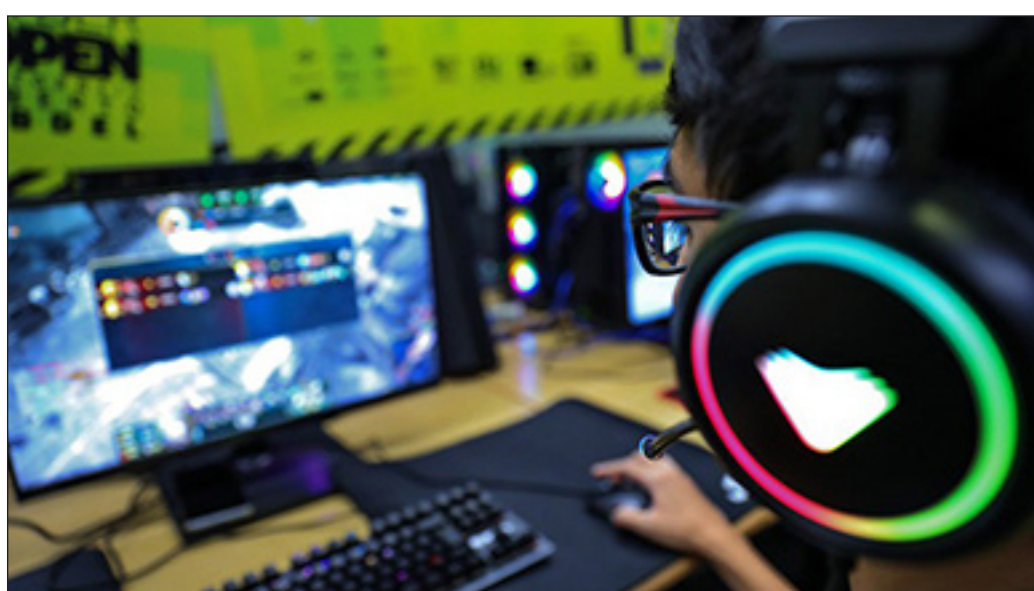

controle parental de fácil acesso. Para menores de 16 anos, as contas precisam de estar vinculadas a um responsável, permitindo a gestão de geolocalização, o bloqueio de contactos não autorizados e a limitação de algoritmos de recomendação.

O descumprimento das normas sujeita as empresas a sanções severas,

incluindo advertências, suspensão de atividades e multas que podem atingir 10% do faturamento ou o teto de R\$ 50 milhões. A medida, que teve origem no Senado, é vista como um passo essencial para resgatar o poder de supervisão dos pais e garantir um ambiente virtual mais seguro para crianças e adolescentes.

## Afganistão acusa Paquistão de matar 400 em bombardeio de hospital em Cabul

Um bombardeio aéreo atribuído ao Paquistão atingiu o Hospital Jamhuriat, em Cabul, matando ao menos 400 pessoas na madrugada desta terça-feira (17). O ataque destruiu grande parte do maior complexo médico do Afeganistão, vitimando pacientes, equipes de saúde e civis, resultando em um cenário de destruição total e gerando condenação internacional imediata de órgãos como a ONU.

O governo Taleban classificou a ação como um crime de guerra e prometeu uma retaliação severa contra o país vizinho. A tensão entre as duas nações atingiu seu nível mais crítico em décadas, após semanas de conflitos fronteiriços e acusações mútuas de apoio a grupos terroristas, colocando a região à beira de um confronto militar em larga escala.

Enquanto Islamabad mantém silêncio oficial sobre o alvo específico do ataque, organizações humanitárias alertam para o colapso do sistema de saúde afegão. Países como China e Irã apelam pela diplomacia, temendo que a promessa de vingança do Afeganistão desencadeie uma guerra regional de consequências imprevisíveis para o sul da Ásia.

## Presidente da Colômbia sugere que Equador lançou bombas no território colombiano

O presidente da Colômbia, Gustavo Petro, sugeriu que o Equador teria lançado bombas em território colombiano próximo à fronteira, afirmando possuir gravações do episódio. Petro expressou preocupação com a soberania nacional e revelou ter pedido a intervenção do presidente dos Estados Unidos, Donald Trump, para mediar o conflito e evitar uma possível guerra entre as nações vizinhas.

Em resposta, o presidente equatoriano Daniel Noboa negou categoricamente as acusações, classificando as declarações de Petro como falsas. Noboa afirmou que as operações militares ocorrem



exclusivamente em solo equatoriano contra grupos de narcotraficantes e acusou o governo colombiano de negligência no controle das fronteiras, permitindo a infiltração de criminosos no país vizinho.

O incidente agrava a crise diplomática entre os dois países, que já enfren-

tam uma guerra comercial com altas tarifas de importação e a suspensão da venda de energia elétrica. O cenário é reforçado pelo estreitamento dos laços militares entre o Equador e os Estados Unidos, baseados na nova Estratégia de Segurança Nacional de Washington para a América Latina.

## Aliados rejeitam apelo de Trump para patrulhar Estreito de Ormuz, no Irã

O governo dos EUA sofreu um revés diplomático após aliados estratégicos, como França, Alemanha e Japão, rejeitarem o apelo de Donald Trump para formar uma força-tarefa naval no Estreito de Ormuz. Washington defendia a criação de uma patrulha internacional para garantir a liberdade de navegação na rota por onde passa 20% do petróleo mundial, mas não obteve apoio para a coalizão militar.

A principal preocupação dos líderes europeus e asiáticos é que o envio de navios de guerra sob comando americano funcione como um “rastilho de pólvora”, arrastando seus países para um conflito in-



desejado com o Irã. Os aliados temem a falta de uma estratégia de saída clara e acreditam que a presença ostensiva de forças militares inviabilizaria qualquer tentativa de resolução diplomática para a crise.

Enquanto a Casa Branca insiste na pressão máxima contra Teerã, potências como China e Rússia clas-

sificaram a iniciativa como uma tentativa de hegemonia militar. Diante do isolamento internacional, a solução para as tensões no ponto de estrangulamento marítimo deve seguir sob mediação da ONU, evitando que a crise energética global se transforme em uma guerra aberta no Oriente Médio.



# Sejusc passa a atender migrantes e refugiados para regularização no Amazonas

A Secretaria de Estado de Justiça, Direitos Humanos e Cidadania (Sejusc), passou a oferecer atendimento por demanda espontânea para a regularização de migrantes e refugiados. A medida elimina a necessidade de agendamento prévio, facilitando o acesso dessa população a serviços essenciais de documentação no estado.

Os atendimentos ocorrerem de segunda a sexta-feira, das 7h às 16h, no Posto de Interiorização e Triagem (Pitrig), localizado no PAC Compensa, em Manaus.

A orientação é que os interessados cheguem cedo, já que a equipe inicia os



trabalhos antes mesmo da abertura geral do posto para agilizar o fluxo, que recebe uma média diária de 150 pessoas.

A iniciativa conta com o apoio estratégico da Polícia Federal e de organismos internacionais, como o Acnur

e a OIM. O objetivo é fortalecer as políticas de acolhimento e garantir direitos básicos, como a renovação de documentos e solicitações de refúgio, promovendo a integração social e a cidadania dos estrangeiros que residem no Amazonas.

## Novo curso de liderança de Cintia Lima propõe formação estratégica para líderes corporativos



A mentora e psicóloga Cintia Lima lança, nos dias 25 e 26 de março, no Comfort Hotel, em Manaus, o curso “Liderança de Alto Impacto”. A formação é voltada para gestores e profissionais em ascensão que buscam desenvolver competências estratégicas para transformar comportamentos em resultados práticos dentro do ambiente corporativo.

O treinamento foca na aplicação imediata e utiliza uma metodologia baseada em quatro eixos: autoliderança, gestão de pessoas, condução de grupos e visão de negócio. Durante os dois dias, os participantes trabalharão temas como comunicação estratégica, feedback, delegação e gestão de conflitos, conectando o desenvolvimento pessoal à alta performance organizacional.

Com mais de 20 anos de experiência, Cintia Lima é psicóloga e autora premiada, reconhecida nacionalmente por sua atuação no desenvolvimento humano. Mais informações e inscrições podem ser obtidas através do contato: 92 99110-2299.

## Acidentes em silos de armazenagem matam mais de seis trabalhadores por mês no Brasil

Um levantamento baseado em dados do Ministério do Trabalho revela que o Brasil registra, em média, mais de seis mortes de trabalhadores por mês em silos de armazenamento de grãos. O aumento da letalidade, que subiu 12% nos últimos dois anos, acompanha os recordes de safra no agronegócio, evidenciando uma falha crítica na segurança do setor em estados como Mato Grosso, Paraná e Rio Grande do Sul.

As principais causas das fatalidades são o soterramento, conhecido como engolfamento, e a asfixia por gases tóxicos liberados pela fermentação dos cereais. Especialistas apontam que a pressão das to-

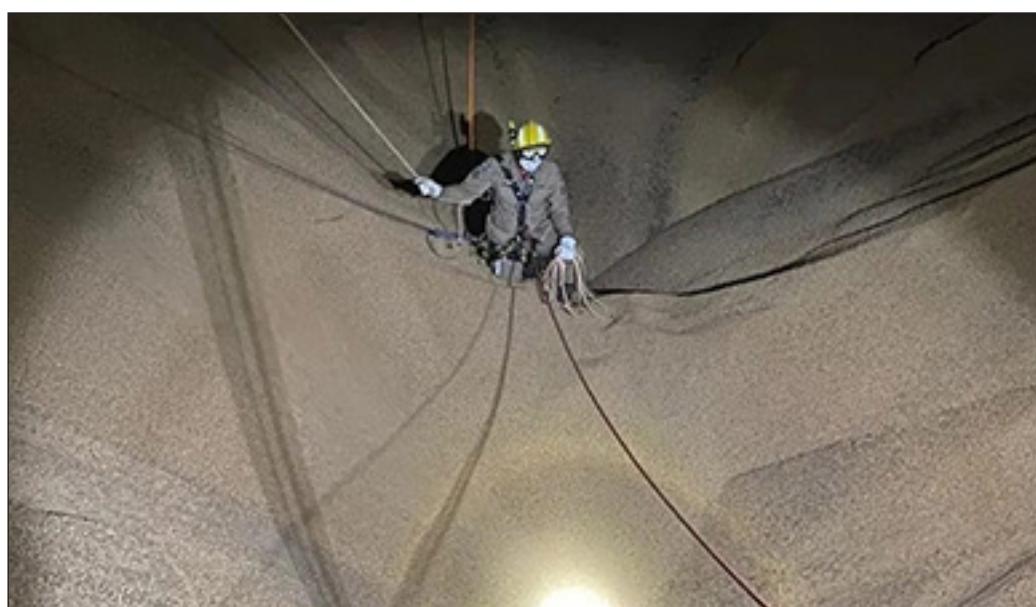

neladas de grãos e a falta de oxigênio em espaços confinados tornam os resgates extremamente difíceis, transformando estruturas de armazenamento em armadilhas mortais para operários sem proteção adequada. A maioria desses acidentes é considerada evitável mediante o cumprimento rigoroso

de normas técnicas, como a NR-33, que exige monitoramento de gases e uso de cintos de segurança. No entanto, a negligência com treinamentos e a fiscalização escassa nas imensas propriedades rurais permitem que a busca por agilidade na operação das safras continue custando vidas no interior do país.

## Brasil e Bolívia assinam acordo de cooperação turística

O ministro do Turismo, Gustavo Feliciano, assinou em Brasília (DF), o Memorando de Entendimento entre o Ministério do Turismo e o Ministério do Turismo Sustentável, Culturas, Folclore e Gastronomia da Bolívia sobre cooperação turística. A assinatura ocorreu durante a agenda bilateral entre o presidente da República, Luiz Inácio Lula da Silva, e o presidente da Bolívia, Rodrigo Paz, e marca um novo passo na ampliação da parceria entre os dois países no setor.

A visita oficial do líder boliviano ao Brasil teve como objetivo fortalecer a cooperação regional e aprofundar as relações bilaterais em áreas estratégicas como energia, investimentos e turismo. No campo turístico, o acordo estabelece bases para ampliar o fluxo de visitantes, estimular investimentos e promover a integração de destinos na América do Sul. Durante o encontro, os líderes também discutiram o avanço da chamada rota bioceânica, projeto de integração continental que busca conectar o Oceano Atlântico ao Pacífico por meio de corredores logísticos que atravessam países da região, ampliando o comércio, a circulação de pessoas e o potencial turístico regional. Para o ministro Gustavo Feliciano, o fortalecimento da cooperação regional tem contribuído para ampliar a presença de visitantes internacionais no Brasil.

## “Terra dos Cânions”: cidade no RS surpreende por suas gigantes formações rochosas e cachoeiras inconfundíveis

Uma cidade no interior do Rio Grande do Sul guarda um tesouro monumental. Localizada na região dos Campos de Cima da Serra, a cidade de Cambará do Sul é conhecida como a “Terra dos Cânions” e desponta como um destino de ecoturismo para os viajantes que buscam contato direto com a natureza, montanhas e rios intocados. Longe do agito costeiro, o município revela as belezas do interior do estado.

A magia da região reside em sua geografia que abriga os maiores cânions da América do Sul. O verão é a época ideal para visitar o destino, pois os dias mais longos e ensolarados garantem visibilidade máxima para contemplar os imensos paredões rochosos dos parques nacionais de Aparados da Serra e da Serra Geral.

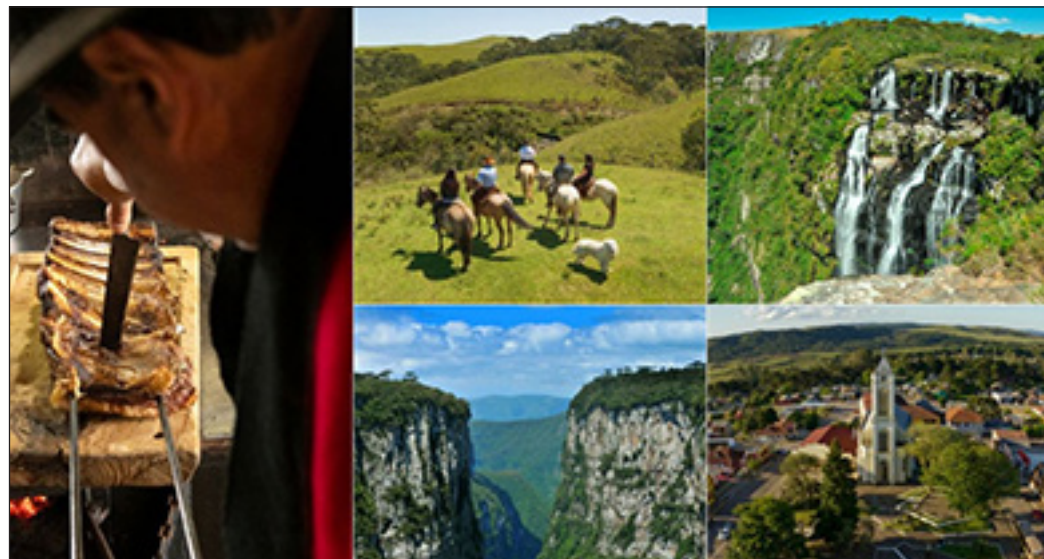

Além do espetáculo visual dos cânions Itaimbezinho e Fortaleza, as piscinas naturais de águas cristalinas são um verdadeiro convite para banhos em meio à natureza intocada.

Além das clássicas caminhadas pelas bordas dos cânions, que oferecem mirantes com paisagens impressionantes, os turistas mais aventureiros podem se refrescar percorrendo a famosa Trilha do Rio do Boi. Esse trajeto é feito por

dentro da fenda do cânion Itaimbezinho, caminhando pelas águas transparentes do rio, o que garante uma dose extra de adrenalina e frescor sob a sombra das rochas.

Outros pontos muito procurados são a Cachoeira do Tigre Preto e o Poço do Segredo. Para um passeio mais contemplativo, as cavalgadas pelos vastos campos verdes e os passeios de quadriciclo são opções excelentes para conhecer a serra.

## Em iniciativa inédita, Brasil leva Festas Juninas do Nordeste para a Argentina

Buenos Aires foi palco de uma apresentação de uma das maiores celebrações culturais do Brasil: as Festas Juninas do Nordeste. A ação contou com a presença do ministro do Turismo, Gustavo Feliciano, e a apresentação de uma tradicional quadrilha junina ao Obelisco, um dos pontos turísticos mais emblemáticos da capital argentina, transformando o cartão-postal da cidade em um cenário de cores, música e cultura brasileira. A iniciativa integra a

estratégia de promoção internacional do turismo brasileiro conduzida pelo Ministério do Turismo em parceria com a Embratur, com foco na divulgação de destinos da região Nordeste. O objetivo é estimular a vinda de turistas argentinos durante o mês de junho, período que historicamente registra menor fluxo de visitantes do país vizinho.

O mercado argentino, principal emissor de turistas para o Brasil, foi definido como prioritário para

a ação. A iniciativa busca ampliar a visibilidade internacional do São João, fortalecer a imagem do Brasil como destino culturalmente diverso e estimular oportunidades de articulação institucional e comercial com operadores e outros atores estratégicos do setor turístico.

Até fevereiro deste ano, o Brasil recebeu mais de 1,2 milhão de turistas argentinos, mantendo o país vizinho como o principal mercado emissor internacional.



## Idam atua para assegurar a continuidade da pesca manejada do pirarucu em Tapauá

O Instituto de Desenvolvimento Agropecuário e Florestal Sustentável do Estado do Amazonas (Idam) conduziu uma reunião técnica com moradores da Reserva de Desenvolvimento Sustentável Piagaçu-Puru, em Tapauá. O encontro teve como foco a avaliação do manejo do pirarucu, etapa obrigatória para que as comunidades locais obtenham a autorização necessária para a pesca legal e sustentável da espécie.

De acordo com o corpo técnico do órgão, o trabalho visa corrigir falhas operacionais e aperfeiçoar a atividade que beneficia cerca de 40 famílias nas comunidades Redenção e Supiá. Em 2025, o manejo nessas localidades permitiu a captura autorizada de 1.200 peixes, o que resultou em uma produção expressiva de aproximadamente 60 toneladas de pescado.

A iniciativa da Gerência de Apoio à Pesca e Aquicultura do Idam é fundamental para garantir que a exploração do pirarucu ocorra de forma equilibrada, unindo preservação ambiental e geração de renda. Com a validação das etapas de manejo, os ribeirinhos asseguram a continuidade de uma economia que é pilar de subsistência e desenvolvimento para a região do médio Purus.

# Castramóvel da Sepet abre agendamento para animais em Presidente Figueiredo

A Secretaria de Estado de Proteção Animal (Sepet), realiza nesta semana uma nova ação de castração gratuita para cães e gatos em Presidente Figueiredo.

O agendamento presencial ocorre na próxima quinta-feira (19), das 9h às 13h, na sede da Semmas, localizada na Av. Padre Calere, 518, com distribuição de senhas por ordem de chegada até o preenchimento das vagas.

Para garantir a castração, o tutor deve ser maior de idade e apresentar RG, CPF, comprovante de residência, um e-mail válido e uma foto do animal



(impressa ou no celular). A unidade móvel do Castramóvel disponibilizará 50 vagas, focando no controle populacional e na prevenção de doenças zoonóticas no município.

A execução das cirurgias está marcada para a sexta-feira (20/03), na Praça

da Vitória, localizada no Centro da cidade. Segundo a secretária Joana Darc, a continuidade do serviço no interior é fundamental para reduzir o abandono e garantir o bem-estar animal por meio do acesso gratuito a procedimentos veterinários essenciais.

## Guajará recebe fiscalização para implementar escuta especializada de crianças e adolescentes

O município de Guajará é alvo de um procedimento administrativo instaurado pelo Ministério Público do Amazonas para garantir a implementação efetiva da escuta especializada. A medida busca fiscalizar se a prefeitura e as secretarias locais estão estruturando a rede de proteção para atender crianças e adolescentes vítimas ou testemunhas de violência, conforme as diretrizes do Estatuto da Criança e do Adolescente (ECA).

A iniciativa visa evitar a revitimização dos menores durante o acolhimento, assegurando que os relatos de violência sejam colhidos por profissionais capacitados em ambientes seguros e privados. O pro-



motor de Justiça Ney Costa Alcântara de Oliveira Filho ressaltou que o atendimento deve ser humanizado e qualificado, seguindo protocolos que integrem as áreas de saúde, educação e assistência social da cidade.

Como parte da ação, a Promotoria de Guajará solicitou que os órgãos muni-

cipais, o Conselho Tutelar e a Polícia Civil apresentem informações detalhadas sobre a estrutura física disponível e a escala de profissionais designados. O objetivo final é consolidar um fluxo de atendimento que respeite a prioridade absoluta dos direitos infantojuvenis e assegure a proteção integral prevista em lei.

## Ferramenta de padronização de auditorias entra em operação no TCE-AM

Sob orientação da conselheira-presidente Yara Amazônia Lins, o Tribunal de Contas do Amazonas (TCE-AM) iniciou, ontem (17), uma nova fase na forma de realizar auditorias. O sistema E-Auditor desenvolvido para organizar e padronizar auditorias, entrou em operação e está sendo apresentado aos servidores em treinamento prático, que vai até o dia 26 de março, na Escola de Contas Públicas (ECP). A implantação da ferramenta atende a uma diretriz institucional da conselheira-presidente Yara Amazônia Lins, que vem impulsionando a modernização dos processos internos e o fortalecimento do controle externo com uso de tecnologia. “O uso de tecnologias e sistemas que possam aperfeiçoar a forma como trabalhamos tem sido uma busca contínua. Esse sistema representa um avanço na forma como o Tribunal organiza e executa suas auditorias, com mais padronização, segurança e transparência”, ressaltou. O sistema estrutura os trabalhos em três fases bem definidas: planejamento, execução e conclusão. Além disso, integra aplicativo mobile para atividades em campo e automatiza a geração de documentos e relatórios. Ele também reforçou a base técnica do sistema ao dizer que “toda a estrutura está parametrizada nas Normas Brasileiras de Auditoria do Setor Público para que os auditores tenham totais condições com uma ferramenta apropriada dentro das legislações pertinentes”.

# Justiça concede progressão ao regime aberto para ex-sócio da Boate Kiss

O TJ-RS (Tribunal de Justiça do Estado do Rio Grande do Sul) concedeu a progressão ao regime aberto para o empresário Mauro Londero Hoffmann, ex-sócio da Boate Kiss, em Santa Maria (RS), condenado a 12 anos de prisão devido à morte de 242 pessoas.

Tribunal estabeleceu condições para conceder progressão a Hoffmann. Dentre as condições fixadas, estão o uso de tornozeleira eletrônica, recolhimento noturno e a possibilidade de seguir trabalhando.

Benefício foi concedido pelo Juiz de Direito Roberto Coutinho Borba, da 3ª Vara de Execuções Criminais da Comarca de Porto Alegre. O magistrado levou em consideração a boa conduta carcerária, avaliações sociais e psicológicas



favoráveis e o fato de ele já ter usufruído de saídas temporárias monitoradas. A decisão ocorreu após parecer favorável do Ministério Público.

Defesa comemorou decisão da Justiça. “A Defesa reitera que Mauro permanece cumprindo rigorosamente a pena imposta, como tem feito até aqui.”

Tragédia ocorreu durante uma festa universitária

em 27 de janeiro de 2013. A banda que se apresentava no palco acendeu um artefato pirotécnico. As fâscas atingiram a espuma acústica do teto, que pegou fogo rapidamente e liberou fumaça tóxica.

Maioria das vítimas morreu por inalação de gases tóxicos, e não por queimaduras. No total foram 242 pessoas mortas e mais de 600 feridas.

## Justiça determina que Amazonas Energia forneça protocolo individual para falta de energia

A Justiça acolheu pedido do Ministério Público do Amazonas (MPAM) e determinou que a Amazonas Distribuidora de Energia S.A. passe a fornecer protocolo individualizado em todos os canais de atendimento para solicitações de falta de energia, após apuração de irregularidades na prestação do serviço. A decisão tem como base ação civil pública (ACP) com pedido de tutela de urgência proposta pela 51ª Promotoria de Justiça Especializada na Proteção e Defesa do

Consumidor (Prodecon), de titularidade do promotor Edilson Queiroz Martins. O caso trata da suposta limitação dos canais digitais da concessionária e da ausência de emissão de protocolo individual quando já há registro de ocorrência na mesma área.

Segundo o MPAM, a prática configura falha na prestação do serviço, conforme o artigo 14 do Código de Defesa do Consumidor (CDC), além de caracterizar prática abusiva, nos termos do artigo 39, inciso V, por dificultar

a comprovação do problema e inviabilizar eventual reparação de danos elétricos aos consumidores. Ao analisar o caso, a juíza Careen Aguiar Fernandes destacou que a recusa em fornecer protocolo individualizado, ou a sua vinculação a registros de terceiros, viola o direito à informação e compromete a rastreabilidade do serviço público essencial. O registro, segundo a magistrada, é indispensável para que o consumidor comprove a data e o horário da solicitação.



# Professora lança livro sobre espiritualidade amazônica em Manaus

A professora e pesquisadora Leina Regina Tavares Monteiro lança no sábado (21) o livro “Saberes Ancestrais: Cantos da Alma Cabocla – Rezadores de Almas”. O evento será no Centro Cultural Palácio da Justiça, em Manaus, com entrada gratuita.

A obra faz parte do projeto Saberes Ancestrais: Cantos da Alma Cabocla, desenvolvido dentro da Política Nacional Aldir Blanc de Fomento à Cultura (PNAB) – Literatura Amazonas.

Segundo a autora, o livro mergulha no universo dos rezadores de almas, considerados guardiões de práticas tradicionais que atravessam gerações e mantêm viva a fé, a cura e a identidade cultural da região.

“Este livro nasce do encontro com mestres e rezadores que mantêm viva a espiritualidade popular amazônica. Minha expectativa é que o lançamento seja um momento de es-



cuta, partilha e valorização desses saberes”, afirma a autora.

A programação contará com apresentações culturais e sessão de autógrafos. O livro já está disponível para compra no link: <https://www.amazon.com.br/>

## Governo Federal anuncia R\$ 60 milhões para reconstrução de escolas em MG

Governo federal anunciou a destinação de quase R\$ 60 milhões para reconstrução de escolas na Zona da Mata Mineira, região afetada por fortes chuvas nas últimas semanas. O anúncio foi feito pelo ministro da Educação, Camilo Santana, durante reunião com a prefeita de Juiz de Fora, Margarida Salomão.

Os recursos serão usados principalmente para a construção de novas unidades escolares, em substituição a escolas da rede municipal que sofreram danos estruturais. Ao todo, cinco escolas serão reconstruídas em Juiz de Fora, além de uma unidade no município de Ubá.

“O objetivo é assegurar que as escolas tenham condições de funcionamento o mais rápido possível, ao mesmo tempo em que avançamos na reconstrução das unidades mais afetadas”, disse o ministro Camilo Santana.

Além das novas construções, o Ministério da Educação vai liberar R\$ 5,08 milhões em apoio emergencial para reparos em escolas da rede municipal de Juiz de Fora.

O valor será repassado diretamente às unidades por meio do Programa Dinheiro Direto na Escola (PDDE). Os recursos deverão financiar intervenções como pintura, manutenção e recuperação de estruturas danificadas pelas chuvas.

## Espelho da redação do Enem 2025 é disponibilizado aos candidatos

O Inep, órgão responsável pelo Enem (Exame Nacional do Ensino Médio), divulgou ontem (17) o espelho da redação do Enem 2025. Para conferir o documento, o candidato deve acessar a Página do Participante.

O espelho permite ao es-

tudante ver a correção detalhada do texto e a pontuação atribuída em cada competência, com análise pedagógica que mostra como os corretores avaliaram seu desempenho em cada critério.

O documento tem caráter apenas informativo e

não abre possibilidade de contestação ou revisão da nota atribuída à redação.

Nesta edição, o tema da redação foi “Perspectivas acerca do envelhecimento na sociedade brasileira”. A proposta apareceu para os candidatos no primeiro dia de provas do exame.

## Sema Amazonas integra debate com Estados para fortalecer Cadastro Ambiental Rural

A Secretaria de Estado do Meio Ambiente (Sema) participou, da reunião da Câmara Setorial de Meio Ambiente e Desenvolvimento Sustentável, do Consórcio Interestadual da Amazônia Legal. O encontro reuniu secretários de Estado do Meio Ambiente dos nove estados da região, além de representantes do Consórcio e de instituições governamentais e parceiras.

Representando o Amazonas, o secretário de Estado do Meio Ambiente, Eduardo Taveira, acompanhou as discussões sobre o avanço das estratégias relacionadas ao Cadastro Ambiental Rural (CAR) e aos desdobramentos da Arguição de Descumprimento de Preceito Fundamental (ADPF) 743, ação julgada pelo Supremo Tribunal Federal (STF) que trata da implementação de medidas para fortalecer a política de prevenção e controle do desmatamento na Amazônia Legal.

Entre os temas debatidos na reunião estiveram as demandas estratégicas relacionadas ao CAR, incluindo o saneamento de sobreposições entre imóveis rurais cadastrados, a aceleração da análise dos registros e a qualificação das bases de dados utilizadas no sistema.

Os estados também discutiram os desafios para a integração do CAR com bases de dados registrares e fundiárias, além do avanço em processos de georreferenciamento e certificação de imóveis rurais.

[\(leia mais\)](#)

# Desastre ambiental: “rio” de chorume atinge vegetação; empresa é denunciada

A empresa responsável pela gestão do lixão de Planaltina (GO), no Entorno do Distrito Federal, pode ser condenada a pagar ao menos R\$ 10 milhões por crime ambiental após o chorume gerado no local atingir a vegetação do cerrado e correr risco de chegar a um curso d'água ligado ao Rio Maranhão.

Segundo denúncia do Ministério Público de Goiás (MPGO), o líquido tóxico produzido pela decomposição do lixo teria vazado ou sido despejado para fora da área do lixão, escorrendo por mais de 200 metros pela vegetação até se aproximar de um córrego da região. Por causa do dano ambiental, o órgão denunciou a empresa Hannover Tecnologia e Gestão Ambiental Ltda. A denúncia já



foi recebida pela Justiça.

O lixão fica nas proximidades do Setor Brasilinha 16, dentro da Área de Proteção Ambiental (APA) do Planalto Central, e recebia grande volume de resíduos, inclusive de geradores do Distrito Federal.

Relatório de fiscalização da Secretaria de Estado de Meio Ambiente e Desenvolvimento Sustentável de Goiás (Semad) aponta que

o local funciona, na prática, como lixão a céu aberto, com descarte de lixo diretamente no solo e sem estrutura adequada para proteger o meio ambiente.

A vistoria, realizada em agosto de 2025, identificou vários problemas na operação do local. Entre eles estão falta de impermeabilização do solo, ausência de sistema adequado para drenagem do chorume.

## Governo do Brasil lança Plano Clima, principal instrumento para enfrentar a crise climática até 2035

O Governo do Brasil lançou, o Plano Nacional sobre Mudança do Clima – Plano Clima, principal instrumento de planejamento para enfrentar a crise climática no país até 2035. O anúncio ocorreu em entrevista coletiva no Palácio do Planalto, em Brasília (DF), após a aprovação das Estratégias Transversais para Ação Climática durante a quinta reunião ordinária do Comitê Interministerial sobre Mudança do Clima (CIM), com a participação dos ministérios responsáveis pela elaboração do instrumento.

Sob coordenação da Casa

Civil da Presidência da República e do Ministério do Meio Ambiente e Mudança do Clima (MMA), em parceria com o Ministério da Ciência, Tecnologia e Inovação (MCTI), a elaboração do Plano Clima se deu ao longo de três anos com a participação de 25 ministérios. Seu lançamento preenche uma lacuna de 17 anos desde a publicação de sua primeira versão, em 2008.

O Plano Clima tem como pilares centrais os princípios do desenvolvimento sustentável, da transição justa e da justiça climática, partindo do reconhecimento de que os

efeitos da mudança do clima são desiguais e atingem com maior intensidade populações em situação de vulnerabilidade. Por isso, as ações previstas priorizam soluções que promovam equidade, proteção dos direitos humanos e inclusão social.

Nesse contexto, o plano representa um compromisso coletivo com a transição para uma economia de baixo carbono no curto prazo e para a neutralidade de emissões nas próximas décadas, processo que depende da mobilização conjunta de governos, setor privado e sociedade.



# Operação Impacto reforça segurança no Centro de Manaus com ações em solo e fluviais

A Operação Impacto, realizada de forma integrada pelas Forças de Segurança, tem reforçado o policiamento no Centro de Manaus com ações em solo e fluviais. A presença intensificada das equipes ocorre de forma contínua ao longo do dia e da noite e já apresenta reflexos na redução dos indicadores criminais na área central da capital.

Dados da Secretaria de Segurança Pública (SSP-AM) apontam redução de 18% nos casos de roubo a transeuntes. Já os registros de roubo em ônibus caíram de nove para um caso no período analisado. Os números correspondem ao primeiro bimestre de 2026 em comparação ao mesmo período do ano passado.

De acordo com o comandante da 24ª Companhia Interativa Comunitária (Cicom), major Victor Mora-



es, as operações têm como foco ampliar a presença policial e combater crimes que impactam diretamente a rotina de quem trabalha e circula na área central da capital.

O policiamento ocorre em diferentes modalidades, incluindo patrulhamento a pé, motorizado, com motocicletas, cavalaria e embarcações, ampliando a presença das forças de segurança em pontos estratégicos da região.

A atuação das forças de segurança também ocorre nas áreas fluviais próximas ao Centro, com patrulhamento realizado em parceria com o Batalhão Ambiental da Polícia Militar com auxílio de lanchas blindadas.

Trabalhadores que atuam em flutuantes e plataformas na região relatam que o policiamento embarcado tem contribuído para reduzir ocorrências de crimes.

## Policiais militares são presos em operação que investiga facilitação de fuga de 23 presos em Manaus

Dois policiais militares foram presos durante a Operação Sentinela, deflagrada pelo Ministério Público do Amazonas (PMAM). A ação que ocorreu ontem (17), investiga a saída de 23 PMs do Núcleo Prisional da corporação, no dia 27 de fevereiro.

De acordo com a 60ª Promotoria de Justiça Especializada no Controle Externo da Atividade Policial e Segurança Pública (Proceapsp), os dois PMs estavam de serviço na guarda do presídio no dia da evasão e podem ter facilitado a saída dos de-

tentos, conforme previsto na legislação penal militar. Os nomes dos policiais não foram divulgados até o momento.

O promotor Armando Gurgel Maia, titular da 60ª Proceapsp, explicou que as medidas cautelares têm como objetivo garantir a apuração dos fatos, preservar a ordem pública e manter a hierarquia e disciplina no ambiente militar. Os mandados foram cumpridos com apoio da Diretoria de Justiça e Disciplina da PMAM.

“As medidas cautelares deferidas têm por finalidade assegurar a adequada apuração dos fatos, ainda em curso, a preservação da ordem pública, bem como da hierarquia e disciplina do ambiente militar”, destacou o promotor.

As diligências também buscam esclarecer responsabilidades e assegurar a regularidade do sistema de custódia. O MP reforçou que as investigações continuam e que todos os envolvidos terão direito ao contraditório e à ampla defesa.

## PC-AM prende comandante de embarcação envolvido em naufrágio no Encontro das Águas

A Polícia Civil do Amazonas (PC-AM), por meio da Delegacia Especializada em Homicídios e Sequestros (DEHS), cumpriu, mandado de prisão preventiva contra Pedro José da Silva Gama, de 42 anos, por homicídio com dolo eventual em razão do naufrágio da lancha Lima de Abreu XV, da qual era comandante. O acidente ocorreu no dia 13 de fevereiro deste ano.

De acordo com o delegado Ricardo Cunha, o acidente aconteceu após a embarcação sair de Manaus rumo ao município de Nova Olinda do Norte (a 135 quilômetros de Manaus), deixando vítimas à deriva no Encontro das Águas.

“No decorrer das investigações, coletamos os relatos de testemunhas, que informaram que o homem conduzia a lancha em alta velocidade. Com base nas informações colhidas durante as diligências, o pedido de prisão preventiva foi formulado pelo Ministério Público do Amazonas (MPAM)”, disse o delegado.

Durante esse período, 71 pessoas foram resgatadas sem ferimentos graves, três morreram e cinco permanecem desaparecidas. O mandado foi cumprido após o autor se apresentar na sede da DEHS com um advogado.

Pedro José da Silva Gama responderá por homicídio com dolo eventual. Ele passará por audiência de custódia e permanecerá à disposição do Poder Judiciário.

## Argentina anuncia amistoso contra a Guatemala após cancelamento da Finalíssima



A Argentina realizará um teste na Data Fifa de março, apesar do cancelamento da Finalíssima. A AFA anunciou nesta terça-feira que os atuais campeões do mundo realizarão um período de treinamentos no país e disputarão um amistoso contra a Guatemala, no dia 31, em estádio a ser definido.

A nova programação está sendo definida de forma emergencial, depois de a Uefa e a Conmebol oficializarem no último fim de semana o cancelamento da Finalíssima. A Argentina, campeã da Copa América em 2024, enfrentaria a Espanha, vencedora da última Eurocopa, em mais uma edição do jogo festivo.

A partida seria realizada no dia 27, no Catar, mas os desdobramentos da guerra no Oriente Médio mudaram os planos e os times envolvidos não chegaram a um acordo sobre nova data e local.

## Novo executivo: Manaus anuncia Leonardo Silvério para sequência da temporada



O Manaus passa por um momento de reformulação fora das quatro linhas. Após as eliminações no Campeonato Amazonense e na terceira fase da Copa do Brasil, a diretoria do Gavião anunciou a demissão do executivo de futebol Daniel Menezes, que per-

maneceu apenas um mês no cargo no clube esmeraldino.

Já nesta segunda-feira, o Manaus confirmou o novo dirigente responsável pela montagem do elenco ao longo da temporada, quando a equipe terá pela frente apenas a disputa do Campeonato

Brasileiro Série D.

Trata-se de Leonardo Silvério, de 41 anos. O profissional estava no Taubaté e foi desligado da equipe paulista após a derrota por 2 a 1 para o São José, em clássico válido pelo Campeonato Paulista Série A2, no último dia 7 de fevereiro.

## Fluminense é o time com mais jogadores formados na base na convocação da Seleção

O Fluminense é o clube que tem mais jogadores formados nas categorias de base na convocação da seleção brasileira. A lista de Carlo Ancelotti conta com 26 atletas, quatro deles que foram alçados ao time profissional na equipe carioca.

São eles: o zagueiro Roger Ibañez, que subiu em 2017 e hoje está no Al-Ahli; o volante Fabinho, do Al-Ittihad, promovido em 2012; o atacante João Pedro, do Chelsea, que subiu em 2019; e o atacante Luiz Henrique, do Zenit, que faz parte da "safra" mais nova, de 2022.

Outros clubes com jogado-



res formados em suas bases: (Matheus Cunha), Cruzeiro América-MG (Danilo), Atlético-MG (Bremmer), Corinthians (Marquinhos), Coritiba (Igor Thiago), Ituano (Gabriel Martinelli) e Náutico (Douglas Santos).



**ESTADO DO AMAZONAS**  
**Prefeitura Municipal de Careiro da Várzea**  
**Comissão Permanente de Contratação - CPC**

### **AVISO DE LICITAÇÃO** **CONCORRÊNCIA Nº. 002/2026-PMCV**

A Comissão Permanente de Contratação da Prefeitura Municipal do Careiro da Várzea, torna público que realizará CONCORRÊNCIA Nº. 002/2026-PMCV, na forma Eletrônica, com critério de julgamento Menor Preço, no dia 04 de Maio de 2026, às 10h00min (horário de Brasília), objetivando à CONTRATAÇÃO DE PESSOA JURÍDICA ESPECIALIZADA EM OBRAS E SERVIÇOS DE ENGENHARIA PARA CONSTRUÇÃO DE 02 (DUAS) ESCOLAS DE 01 SALA EM ALVENARIA (ESCOLA MUNICIPAL INDÍGENA ÁLVARO CORDEIRO, E ESCOLA MUNICIPAL INDÍGENA PURANGA), NA ZONA RURAL DO CAREIRO DA VÁRZEA/AM. O edital e seus anexos encontram-se disponíveis no endereço eletrônico: <https://pncp.gov.br/app/editais?pagina=1> ou na sede da Prefeitura Municipal do Careiro da Várzea, na Avenida José Ribamar Barbosa, nº. 04, Centro, Careiro da Várzea/AM, de segunda a sexta-feira (dias úteis), de 08h:00min às 14h:00min, podendo ser retirados gratuitamente em arquivo eletrônico por mídia portátil/removível ou arquivo impresso mediante o pagamento de DAM.

Careiro da Várzea/AM, 17 de Março de 2026.  
DOUGLAS MATOS AMORA  
Presidente da CPC



**ESTADO DO AMAZONAS**  
**Prefeitura Municipal de Itapiranga**  
**Comissão Permanente de Licitação**

### **AVISO DE LICITAÇÃO**

A Prefeitura Municipal de Itapiranga/AM, por intermédio da Comissão de Contratação, torna público que estará reunida na sala de reunião da Comissão de Contratação, sito à Rua 02 de novembro, nº 249 – Centro – Itapiranga/AM, para abertura de envelopes do seguinte certame:

Concorrência Presencial - Nº 002/2026 - SRP

Objeto: Reforma e Ampliação do Estádio de Futebol, no município de Itapiranga/AM - Contrato de Repasse nº 981988/2025/MESP/CAIXA.

Tipo: Menor Preço

Data e Horário: 01/04/2026, às 09:00 H.

Informações: O edital bem como seus anexos poderão ser analisados e retirados na Sede da Comissão de Contratação, sito à Rua 02 de novembro, nº 249 – Centro – Itapiranga/AM, ou no Portal da Transparência: <https://itapiranga.am.gov.br/transparencia>.

Itapiranga/AM, 17 de março de 2026.  
DOMINGOS CARVALHO DE SOUSA  
Agente de Contratação



**ESTADO DO AMAZONAS**  
**Prefeitura Municipal de Careiro da Várzea**  
**Comissão Permanente de Contratação - CPC**

### **AVISO DE LICITAÇÃO** **PREGÃO PRESENCIAL Nº. 001/2026 - CMCV**

O Agente de Contratação da Câmara Municipal de Careiro da Várzea torna público que realizará PREGÃO PRESENCIAL Nº. 001/2026-CMCV, do tipo Menor Preço por Item, por Sistema de Registro de Preços, no dia 01 de abril 2026, às 10h00min (horário local), objetivando a Eventual AQUISIÇÃO DE COMBUSTÍVEIS PARA ATENDER AS NECESSIDADES DA CÂMARA MUNICIPAL DE CAREIRO DA VÁRZEA. O edital e seus anexos encontram-se disponíveis através do e-mail: [licitacao.cmcv@gmail.com](mailto:licitacao.cmcv@gmail.com) ou na sede da Câmara Municipal do Careiro da Várzea, na Alameda 1º de Maio S/N – Centro – CEP 69.255-000 - Careiro da Várzea/AM, de segunda a sexta-feira, de 08h:00min às 14h:00min.

Careiro da Várzea (AM), 17 de março de 2026.

JOSÉ RILDO ALVES RODRIGUES  
Agente de Contratação



**ESTADO DO AMAZONAS**  
**Prefeitura Municipal de Pauini**  
**Comissão Permanente de Licitação - CPL**

### **AVISO DE LICITAÇÃO**

A PREFEITURA MUNICIPAL através da COMISSÃO DE CONTRATAÇÃO DE PAUINI, torna público:

**PREGÃO ELETRÔNICO Nº. 002/2026** – CPL, tipo menor preço por item.

Objeto: CONTRATAÇÃO DE EMPRESA PARA FORNECIMENTO DE RETROESCAVADEIRA PARA ATENDER A DEMANDA DO MUNICÍPIO DE PAUINI.

DATA E HORÁRIO DA ABERTURA DA SESSÃO: 26/03/2026 às 10:30h (Horário de Brasília).

Modo de disputa: Aberto

**PREGÃO ELETRÔNICO Nº. 003/2026** – CPL, tipo menor preço por item.

Objeto: AQUISIÇÃO DE 02 (DOIS) TRATORES AGRÍCOLAS DESTINADOS A ATENDER ÀS NECESSIDADES DA SECRETARIA DE PRODUÇÃO E ABASTECIMENTO DO MUNICÍPIO DE PAUINI/AM, POR MEIO DA EMENDA PARLAMENTAR Nº 202539260003, DE AUTORIA DO DEPUTADO FEDERAL CAPITÃO ALBERTO NETO.

DATA E HORÁRIO DA ABERTURA DA SESSÃO: 26/03/2026 às 15:30h (Horário de Brasília).

Modo de disputa: Aberto

O Edital estará disponível aos interessados a partir do dia 13/03/2025 no Portal BLL COMPRAS e Portal Nacional de Contratações Públicas – PNCP.

Local: Portal BLL COMPRAS - <https://bll.org.br/>

Pauini, 12 de março de 2026.  
ALAN MAIA FIGUEIRA  
Presidente da Comissão de Contratação  
da Prefeitura Municipal de Pauini



**ESTADO DO AMAZONAS**  
**Prefeitura Municipal de Coari**  
**Comissão Municipal de Contratação - CMC**

## ADESÃO À ATA DE REGISTRO DE PREÇOS Nº 09/2025 - PROCESSO ADMINISTRATIVO Nº 7463/2026 - SEMSA

Adesão à Ata de Registro de Preços nº 09/2025, resultante do Pregão Presencial nº 09/2025 – SISRP-CPL, da Prefeitura Municipal de Tefé/AM, conforme Decreto nº 11.462, de 31 de março de 2023. Órgão Detentor da ARP/Órgão Gerenciador da ARP: Prefeitura Municipal De Tefé/Am. Órgão/unidade carona: Prefeitura Municipal de Coari / Secretaria Municipal de Saúde. Empresa: FL SHELF REPRESENTANTES COMERCIAIS E AGENTES DO COMÉRCIO DE MERCADORIAS LTDA, CNPJ nº 42.043.318/0001-08. Objeto da Contratação: Registro De Preço para futura e eventual aquisição de medicamentos, materiais odontológicos, produtos de saúde e produtos nutricionais para suprir as necessidades da Secretaria Municipal De Saúde, Unidades Básicas De Saúde E Hospital Regional do município de Tefé/AM. Fundamento Legal: Processo Administrativo de Adesão nº 7463/2026 – SEMSA. O presente processo de adesão à Ata de Registro de Preços encontra-se fundamentado no Decreto nº 11.462, de 31 de março de 2023, que regulamenta o Sistema de Registro de Preços (SRP), conforme previsto nos arts. 82 a 86 da Lei nº 14.133, de 1º de abril de 2021 (Nova Lei de Licitações e Contratos Administrativos). Valor Global da Adesão: R\$ 29.350.171,74

(Vinte e nove milhões, trezentos e cinquenta mil, cento e setenta e um reais e setenta e quatro centavos.), conforme anexo I. Dotação Orçamentária: Unidade: 03.001– Fundo Municipal de Saúde; Proj. /Ativ.: 2.044 – Encargos com a atenção básica à saúde; Proj. /Ativ.: 2.047 – Encargos com programa do teto municipal de média e alta complexidade; Elemento da Despesa: 3.3.90.30.00.00.00 – Material de Consumo. Fonte de Recurso: 600 – Transferências Fundo a Fundo de Recursos do SUS Provenientes do Governo Federal – Bloco de Manutenção das Ações e Serviços Públicos de Saúde. Esclarecemos que baseado nos princípios da Razoabilidade, da Impessoalidade e da Economicidade, realizou-se pesquisa de mercado, onde o Preço Registrado em ATA apresentou-se inferior ao cotado. CONSIDERANDO a perfeita regularidade do processo, com atendimento aos princípios legais e normas procedimentais pertinentes e satisfatória ao interesse público;

Coari/AM, 12 de março de 2026.  
**HELBER CÂMARA VIANA** - Secretário Municipal de Saúde  
Decreto Municipal, 27 de junho de 2025

**ANEXO I: DETALHAMENTO DO OBJETO:**

FL SHELF REPRESENTANTES COMERCIAIS E AGENTES DO COMERCIO DE MERCADORIAS LTDA CNPJ: 42.043.318/0001-08, Rua Barão Paranapiacaba, nº 333, CEP. 69.058-210, Bairro de Flores/AM						
Item	Lote	Descrição	Unid	Valor Unit.	Quantidade e Aderido	Valor Total
1		Abaixador De Língua "Palito"	PCT	R\$ 12,92	3360	R\$ 43.411,20
2		Absorvente Pós Parto	UNID	R\$ 1,72	6000	R\$ 10.320,00
3		Ácido Peracético 5 Litro	GALÃO	R\$ 574,53	96	R\$ 55.154,88
4		Agulha a vácuo 0,7x25mm	UNID	R\$ 0,19	12000	R\$ 2.280,00
5		Agulha Descartável 0,13x45mm	UNID	R\$ 0,34	120000	R\$ 40.800,00
6		Agulha Descartável 0,70 X 25 Mm	UNID	R\$ 0,19	96000	R\$ 18.240,00
7		Agulha Descartável 0,80 X 25 Mm	UNID	R\$ 0,19	96000	R\$ 18.240,00
8	1	Agulha Descartável 0,80 X 30 Mm	UNID	R\$ 0,19	96000	R\$ 18.240,00
9		Agulha descartável 16x40mm	UNID	R\$ 0,32	30000	R\$ 9.600,00
10		Agulha P/ Anestesia Regional 25g	UNID	R\$ 37,82	360	R\$ 13.615,20
11		Agulha P/ Anestesia Espinhal 26g	UNID	R\$ 30,66	360	R\$ 11.037,60
12		Agulha P/ Anestesia Peridural 16g	UNID	R\$ 38,97	360	R\$ 14.029,20
13		Agulha p/caneta de insulina 32g 0,23x4mm	UNID	R\$ 0,44	48000	R\$ 21.120,00
14		Agulha Para Raqui N 26	UNID	R\$ 32,06	1200	R\$ 38.472,00
15		Agulha Para Raqui N 27	UNID	R\$ 11,44	1200	R\$ 13.728,00
17		Álcool 70% Líquido 1 Lt	CX C/ 12 L	R\$ 278,83	360	R\$ 100.378,80
18		Álcool 96% Líquido 1 Lt	CX C/ 12 L	R\$ 413,87	72	R\$ 29.798,64
19		Álcool Em Gel 70% 1 Lt	CX C/ 12 L	R\$ 49,25	240	R\$ 11.820,00
20	2	Algodão Hidrófilo 500 G	UNID	R\$ 32,03	960	R\$ 30.748,80
21		Algodão Ortopédico 500g	UNID	R\$ 52,13	360	R\$ 18.766,80
22		Aparelho P/ Medir Glicemia Accu-Chek 'Active'	UNID	R\$ 371,45	144	R\$ 53.488,80
24		Atadura Crepom 10 Cm	UNID	R\$ 1,00	8640	R\$ 8.640,00
25		Atadura Crepom 15 Cm	UNID	R\$ 1,00	8640	R\$ 8.640,00
26		Atadura Crepom 20 Cm	UNID	R\$ 1,00	8640	R\$ 8.640,00
27		Atadura Crepom 30 Cm	UNID	R\$ 1,00	7200	R\$ 7.200,00
28		Atadura Gessada 10 Cm	UNID	R\$ 8,41	1200	R\$ 10.092,00
29		Atadura Gessada 20 Cm	UNID	R\$ 8,93	1200	R\$ 10.716,00
30	3	Avental Descartável Manga Longa	UNID	R\$ 4,11	60000	R\$ 246.600,00
31		Avental Estéril Cirúrgico	UNID	R\$ 38,70	1920	R\$ 74.304,00
32		Bandagem Elástica Autoaderente 10x450cm	UNID	R\$ 52,48	144	R\$ 53.571,20
33		Baraca Adulto	UNID	R\$ 405,49	38	R\$ 15.408,62
34		Baraca Infantil	UNID	R\$ 867,82	38	R\$ 32.977,16
36		Bobina De Gaze 91cm X 91M	UNID	R\$ 133,52	960	R\$ 128.179,20
37		Bolsa Coletora De Urina Sistema Fechado 2 Lt	UNID	R\$ 9,14	3600	R\$ 32.904,00
38		Bolsa P/ Transferência 150 Ml	UNID	R\$ 70,89	240	R\$ 17.013,60
39		Bolsa Para Ostomia Drenável 10-70 Mm (Coloplast) Adulto	UNID	R\$ 56,89	2400	R\$ 136.536,00
40		Bolsa Para Ostomia Drenável 10-70 Mm (Coloplast) Infantil	UNID	R\$ 80,74	2400	R\$ 193.776,00
41		Campo Cirúrgico Fenestrado 120x120 Cm	UNID	R\$ 13,26	1200	R\$ 15.912,00
42		Campo Cirúrgico Fenestrado 50x50 Cm	UNID	R\$ 15,08	1200	R\$ 18.096,00
43		Cânula De Guedel 0	UNID	R\$ 9,52	48	R\$ 456,96
44		Cânula De Guedel 2	UNID	R\$ 9,56	48	R\$ 458,88
45		Cânula Para Traqueostomia Com Balão 3.0	UNID	R\$ 201,19	72	R\$ 14.485,68
46		Cânula Para Traqueostomia Com Balão 3.5	UNID	R\$ 201,19	72	R\$ 14.485,68
47		Cânula Para Traqueostomia Com Balão 4.0	UNID	R\$ 201,19	72	R\$ 14.485,68
48		Cânula Para Traqueostomia Com Balão 4.5	UNID	R\$ 201,19	72	R\$ 14.485,68
49		Cânula Para Traqueostomia Com Balão 5.0	UNID	R\$ 201,19	72	R\$ 14.485,68
50		Cânula Para Traqueostomia Com Balão 5.5	UNID	R\$ 201,19	72	R\$ 14.485,68
51	4	Cânula Para Traqueostomia Com Balão 6.0	UNID	R\$ 201,19	96	R\$ 19.314,24
52		Cânula Para Traqueostomia Sem Balão 5.0	UNID	R\$ 201,19	96	R\$ 19.314,24
53		Cateter Intravenoso N 16	UNID	R\$ 1,76	7200	R\$ 12.672,00
54		Cateter Intravenoso N 18	UNID	R\$ 1,76	18000	R\$ 31.680,00
55		Cateter Intravenoso N 20	UNID	R\$ 1,81	96000	R\$ 173.760,00
56		Cateter Intravenoso N 22	UNID	R\$ 2,15	96000	R\$ 206.400,00
57		Cateter Intravenoso N 24	UNID	R\$ 2,26	96000	R\$ 216.960,00
58		Cateter P/ Subclávia Cvc 16gx20cm	UNID	R\$ 386,05	72	R\$ 27.795,60
59		Cateter Tipo Óculos Adulto	UNID	R\$ 4,45	3840	R\$ 17.088,00
60		Cateter Tipo Óculos Infantil	UNID	R\$ 8,70	3840	R\$ 33.408,00
61		Cateter Umbilical	UNID	R\$ 38,27	1200	R\$ 45.924,00
63		Clorexidina Alcoólica 0.5%	FRASCO	R\$ 59,46	864	R\$ 51.373,44
64		Clorexidina Degermante 2% 1 Lt	FRASCO	R\$ 52,39	864	R\$ 45.264,96
65		Cobertura De Obito Tm: G	UNID	R\$ 34,14	144	R\$ 4.916,16
66		Cobertura De Obito Tm: M	UNID	R\$ 34,14	96	R\$ 3.277,44
67		Cobertura De Obito Tm: P	UNID	R\$ 34,14	96	R\$ 3.277,44
68		Cobertura De Obito Tm: Rn	UNID	R\$ 34,14	96	R\$ 3.277,44
69		Cobertura De Obito Tm: Xg	UNID	R\$ 34,14	144	R\$ 4.916,16
70		Colar Cervical T: G	UNID	R\$ 188,82	24	R\$ 4.531,68
71		Colar Cervical T: M	UNID	R\$ 188,82	24	R\$ 4.531,68
72	5	Colar Cervical T: P	UNID	R\$ 188,82	24	R\$ 4.531,68
74		Coletor Infantil De Urina	UNID	R\$ 1,07	4800	R\$ 5.136,00
75		Coloração Por Panótico (Rápido)	CX C/ 3 UND	R\$ 270,79	5	R\$ 1.353,95
76		Compressa Campo Operatório 45x50 Cm	UNID	R\$ 2,57	38400	R\$ 98.688,00
77		Compressa Cirúrgica Campo Operatório 25x28cm Estéril	UNID	R\$ 20,32	28800	R\$ 585.216,00
78		Compressa De Gaze Estéril 7,5x7,5cm	PAC.C/10 UND	R\$ 0,68	144000	R\$ 97.920,00
79		Curativo Carvão Ativado 10x10	UNID	R\$ 169,53	960	R\$ 162.748,80
80		Curativo De Alginato De Cálcio Estéril 10x20 Cm	UNID	R\$ 61,27	480	R\$ 29.409,60
81		Curativo Hidrocolóide 15x15cm	UNID	R\$ 59,95	960	R\$ 57.552,00
82		Curativo Sacral De Espuma 15x15 Cm	UNID	R\$ 203,37	480	R\$ 97.617,60
133		Fita Autoclave 19 Mm X 30 M	UNID	R\$ 12,27	960	R\$ 11.779,20
134		Fita Microporosa Hipoalérgica 5cm X 10 Mt	ROLO	R\$ 22,05	2400	R\$ 52.920,00
135		Fixador Celular 100 Ml	UNID	R\$ 21,59	144	R\$ 3.108,96
136		Formol 1 Litro	UNID	R\$ 54,69	24	R\$ 1.312,56

137		Fralda Geriátrica Tam. G C/ 30 Und	PACOTE	R\$ 29,71	720	R\$ 21.391,20
138		Fralda Geriátrica Tam. M C/ 30 Und	PACOTE	R\$ 29,71	480	R\$ 14.260,80
139		Fralda Geriátrica Tam. Xg C/ 30 Und	PACOTE	R\$ 29,71	720	R\$ 21.391,20
140		Fralda Pediátrica Tam. G	PACOTE	R\$ 44,15	384	R\$ 16.953,60
141	8	Fralda Pediátrica Tam. M	PACOTE	R\$ 50,77	384	R\$ 19.495,68
142		Fralda Pediátrica Tam: P	PACOTE	R\$ 50,77	384	R\$ 19.495,68
143		Frasco Altomolia 250 Ml	UNID	R\$ 13,57	240	R\$ 3.256,80
144		Frasco Altomolia 500 Ml	UNID	R\$ 58,19	480	R\$ 27.931,20
145		Frasco De Nutrição 300 Ml	UNID	R\$ 4,71	1440	R\$ 6.782,40
146		Frasco Porta Lâmina P/ 3 Lâminas (Incolor)	PCT C/100UND	R\$ 225,03	5	R\$ 1.125,15
147		Frasco Umidificador Ar Comprimido (Amarelo)	UNID	R\$ 90,69	240	R\$ 21.765,60
148		Frasco Umidificador P/ Oxigênio (Verde)	UNID	R\$ 69,49	720	R\$ 50.032,80
149		Fucsina Fenicada	FRASCO	R\$ 41,82	9	R\$ 376,38
150		Garrote Tiras 2.5 X 336cm Cx C/ 25 Und Azul	CX	R\$ 169,65	9	R\$ 1.526,85
191		Luva De Procedimento G	UNID	R\$ 0,69	240000	R\$ 165.600,00
192		Luva De Procedimento M	UNID	R\$ 0,69	720000	R\$ 496.800,00
193		Luva De Procedimento P	UNID	R\$ 0,69	720000	R\$ 496.800,00
194		Luva De Procedimento Pp	UNID	R\$ 0,69	240000	R\$ 165.600,00
195	11	Luva Estéril 6.5	UNID	R\$ 5,03	7200	R\$ 36.216,00
196		Luva Estéril 7.0	UNID	R\$ 5,03	7200	R\$ 36.216,00
197		Luva Estéril 7.5	UNID	R\$ 5,03	7200	R\$ 36.216,00
198		Luva Estéril 8.0	UNID	R\$ 5,03	4800	R\$ 24.144,00
199		Luva Estéril 8.5	UNID	R\$ 5,03	4800	R\$ 24.144,00
200		Máscara Cirúrgica Tripla Com Elástico	PCTE 50 UNI	R\$ 13,36	2880	R\$ 38.476,80
201	12	Máscara Com Reservatório Adulto	UNID	R\$ 42,09	240	R\$ 10.101,60
202		Máscara Com Reservatório Pediátrico	UNID	R\$ 55,88	240	R\$ 13.411,20
203		Máscara De Alta Concentração Adulto	UNID	R\$ 42,09	96	R\$ 4.040,64
204		Máscara De Alta Concentração Infantil	UNID	R\$ 40,76	96	R\$ 3.912,96
205		Máscara De Oxigênio Adulto	UNID	R\$ 22,05	144	R\$ 3.175,20
206		Máscara De Oxigênio Infantil	UNID	R\$ 19,11	144	R\$ 2.751,84
207		Máscara De Venturi Adulto	UNID	R\$ 55,46	72	R\$ 3.993,12
208		Máscara De Venturi Pediátrico	UNID	R\$ 21,16	72	R\$ 1.523,52
209		Máscara N95	UNID	R\$ 10,89	1440	R\$ 15.681,60
210		Máscara Nebulizadora Adulto	UNID	R\$ 44,32	720	R\$ 31.910,40
211		Máscara Nebulizadora Pediatrica	UNID	R\$ 44,52	720	R\$ 32.054,40
212		Massa Selante Para Tubo Capilar	UNID	R\$ 86,75	9	R\$ 780,75
213		Micropipeta Vol Variavel 100-1000ul	UNID	R\$ 411,92	19	R\$ 78.266,48
214		Micropipeta Vol Variavel 10-100ul	UNID	R\$ 533,88	19	R\$ 10.143,72
215		Micropipeta Vol Variavel 5-50ul	UNID	R\$ 401,12	19	R\$ 7.621,28
216		Microtubo De Eppoff	B C/ 1000	R\$ 81,25	5	R\$ 406,25
218		Oleo De Girassol 200ml	FRASCO	R\$ 33,19	720	R\$ 23.896,80
219		Oleo De Imersão 100ml	FRASCO	R\$ 77,77	14	R\$ 1.088,78
243		Scalp N° 19 Caixa Com 100 Unidades	CAIXA	R\$ 86,23	240	R\$ 20.695,20
244		Scalp N° 21 Caixa Com 100 Unidades	CAIXA	R\$ 70,37	240	R\$ 16.888,80
245		Scalp N° 23 Caixa Com 100 Unidades	CAIXA	R\$ 54,48	720	R\$ 39.225,60
246		Scalp N° 25 Caixa Com 100 Unidades	CAIXA	R\$ 54,48	720	R\$ 39.225,60
247		Scalp N° 27 Caixa Com 100 Unidades	CAIXA	R\$ 72,64	240	R\$ 17.433,60
248		Seringa 1 Ml Com Agulha 45 X 1,3	UNID	R\$ 0,54	96000	R\$ 51.840,00
249		Seringa 10 Ml Com Agulha 25 X 0,7	UNID	R\$ 0,73	144000	R\$ 105.120,00
250		Seringa 20 Ml Com Agulha 25 X 0,7	UNID	R\$ 0,98	192000	R\$ 188.160,00
251		Seringa 3 Ml Com Agulha 25 X 0,7	UNID	R\$ 0,57	120000	R\$ 68.400,00
252		Seringa 5 Ml Com Agulha 25 X 0,7	UNID	R\$ 0,50	180000	R\$ 90.000,00
253		Seringa De Gasometria Heparinizada 3 Ml	CX C/ 100 UND	R\$ 90,52	2400	R\$ 217.248,00
254		Sonda De Aspiração Traqueal N 06	UNID	R\$ 1,70	480	R\$ 816,00
255		Sonda De Aspiração Traqueal N 08	UNID	R\$ 1,79	6000	R\$ 10.740,00
256		Sonda De Aspiração Traqueal N 10	UNID	R\$ 1,82	6000	R\$ 10.920,00
257		Sonda De Aspiração Traqueal N 12	UNID	R\$ 1,48	960	R\$ 1.420,80
258		Sonda De Aspiração Traqueal N 14	UNID	R\$ 1,77	960	R\$ 1.699,20
259		Sonda De Aspiração Traqueal N 16	UNID	R\$ 1,79	960	R\$ 1.718,40
260		Sonda De Aspiração Traqueal N 18	UNID	R\$ 1,79	960	R\$ 1.718,40
261		Sonda De Aspiração Traqueal N 20				



continuação



**ESTADO DO AMAZONAS**  
**Prefeitura Municipal de Coari**  
**Comissão Municipal de Contratação - CMC**

## ADESÃO À ATA DE REGISTRO DE PREÇOS Nº 09/2025 - PROCESSO ADMINISTRATIVO Nº 7463/2026 - SEMSA

293	Sonda Uretral N 12	UNID	R\$ 2,72	240	R\$ 652,80
294	Sonda Uretral N 14	UNID	R\$ 2,72	240	R\$ 652,80
295	Sonda Uretral N 16	UNID	R\$ 2,72	240	R\$ 652,80
315	16 Tubo À Vácuo Tampa Amarelo P/ Bioquímica 5ML Bandeja Com 100 Unidades	B C/ 100	R\$ 146,99	240	R\$ 35.277,60
316	Tubo À Vácuo Tampa Cinza P/ Glicose 4 ML Bandeja Com 100 Unidades	B C/ 100	R\$ 338,09	57	R\$ 19.271,13
317	Tubo À Vácuo Tampa Lilas P/ Hematologia 5 ML Bandeja Com 100 Unidades	B C/ 100	R\$ 149,03	480	R\$ 71.534,40
318	Tubo À Vácuo Tampa Vermelho P/ Bioquímica 5 ML Bandeja Com 100 Unidades	B C/ 100	R\$ 162,82	240	R\$ 39.076,80
319	Tubo Capilar Microhematocrito Sem Heparina	UNID	R\$ 0,16	2400	R\$ 384,00
320	Tubo De Coleta Avacuo (Vhs) C/ Aditivo Band C/ 100 Un	B C/ 100	R\$ 369,29	9	R\$ 3.323,61
321	Tubo De Hemolise 5ml Vidro	UNID	R\$ 0,63	720	R\$ 453,60
322	Tubo Endotraqueal Interno 2.0 Mm Sem Balão	UNID	R\$ 12,07	96	R\$ 1.158,72
323	Tubo Endotraqueal Interno 2.0.Mm Com Balão	UNID	R\$ 20,13	96	R\$ 1.932,48
324	Tubo Endotraqueal Interno 2.5 Mm Sem Balão	UNID	R\$ 12,07	96	R\$ 1.158,72
325	Tubo Endotraqueal Interno 2.5.Mm Com Balão	UNID	R\$ 20,13	96	R\$ 1.932,48
326	Tubo Endotraqueal Interno 3.0 Mm Sem Balão	UNID	R\$ 12,07	96	R\$ 1.158,72
327	Tubo Endotraqueal Interno 3.0.Mm Com Balão	UNID	R\$ 20,13	96	R\$ 1.932,48
328	Tubo Endotraqueal Interno 3.5 Mm Sem Balão	UNID	R\$ 12,07	96	R\$ 1.158,72
329	Tubo Endotraqueal Interno 3.5.Mm Com Balão	UNID	R\$ 20,13	96	R\$ 1.932,48
330	Tubo Endotraqueal Interno 4.0 Mm Sem Balão	UNID	R\$ 12,07	96	R\$ 1.158,72
331	Tubo Endotraqueal Interno 4.0.Mm Com Balão	UNID	R\$ 20,13	96	R\$ 1.932,48
332	Tubo Endotraqueal Interno 4.5 Mm Sem Balão	UNID	R\$ 12,07	96	R\$ 1.158,72
333	Tubo Endotraqueal Interno 4.5.Mm Com Balão	UNID	R\$ 20,13	96	R\$ 1.932,48
334	Tubo Endotraqueal Interno 5.0 Mm Sem Balão	UNID	R\$ 12,07	96	R\$ 1.158,72
335	Tubo Endotraqueal Interno 5.0.Mm Com Balão	UNID	R\$ 20,13	96	R\$ 1.932,48
336	Tubo Endotraqueal Interno 5.5 Mm Sem Balão	UNID	R\$ 12,07	96	R\$ 1.158,72
337	Tubo Endotraqueal Interno 5.5.Mm Com Balão	UNID	R\$ 20,13	96	R\$ 1.932,48
338	Tubo Endotraqueal Interno 6.0 Mm Sem Balão	UNID	R\$ 12,07	96	R\$ 1.158,72
339	Tubo Endotraqueal Interno 6.0.Mm Com Balão	UNID	R\$ 20,13	96	R\$ 1.932,48
340	Tubo Endotraqueal Interno 6.5 Mm Sem Balão	UNID	R\$ 12,07	96	R\$ 1.158,72
341	Tubo Endotraqueal Interno 6.5.Mm Com Balão	UNID	R\$ 20,13	96	R\$ 1.932,48
342	Tubo Endotraqueal Interno 7.0 Mm Sem Balão	UNID	R\$ 12,07	96	R\$ 1.158,72
343	Tubo Endotraqueal Interno 7.0.Mm Com Balão	UNID	R\$ 20,13	96	R\$ 1.932,48
344	Tubo Endotraqueal Interno 7.5 Mm Sem Balão	UNID	R\$ 12,07	96	R\$ 1.158,72
345	Tubo Endotraqueal Interno 7.5.Mm Com Balão	UNID	R\$ 20,13	96	R\$ 1.932,48
346	Tubo Endotraqueal Interno 8.0 Mm Sem Balão	UNID	R\$ 12,07	96	R\$ 1.158,72
347	Tubo Endotraqueal Interno 8.0.Mm Com Balão	UNID	R\$ 20,13	96	R\$ 1.932,48
348	Tubo Endotraqueal Interno 8.5.Mm Com Balão	UNID	R\$ 12,07	96	R\$ 1.158,72
349	Tubo Endotraqueal Interno 8.5mm Sem Balão	UNID	R\$ 20,13	96	R\$ 1.932,48
350	Tubo Endotraqueal Interno 9.0mm Com Balão	UNID	R\$ 12,07	96	R\$ 1.158,72
351	Tubo Endotraqueal Interno 9.0mm Sem Balão	UNID	R\$ 20,13	96	R\$ 1.932,48
352	Tubo Epdoff 0.2 MI Incolor	UNID	R\$ 0,18	4800	R\$ 864,00
353	Tubo Epdoff 0.5 MI Centrifugação	UNID	R\$ 0,16	4800	R\$ 768,00
354	Tubo Falcon 15ml Esteril	PCT C/50 UND	R\$ 200,25	24	R\$ 4.806,00
355	Tubo Hospitalar Em Silicone 6x10mm 15M	UNID	R\$ 435,12	24	R\$ 10.442,88
356	Tubo Hospitalar Em Silicone 6x12mm 15M	UNID	R\$ 747,35	24	R\$ 17.936,40
357	Válvula Reguladora P/Cilindro C/Fluxometro De Oxigênio	UNID	R\$ 814,12	48	R\$ 39.077,76
359	Acetato De Medroxiprogesterona 150mg	FRASCO	R\$ 67,62	4800	R\$ 324.576,00
360	Aciclovir Sódico 250mg	FRASCO	R\$ 37,73	960	R\$ 6.220,80
361	Ácido Ascórbico 500 Mg/5 ML	FRASCO	R\$ 5,26	12000	R\$ 63.120,00
362	Ácido Tranexâmico 50mg/ML	FRASCO	R\$ 32,47	4800	R\$ 155.856,00
363	Adenosina 3mg/ML	FRASCO	R\$ 7,90	1440	R\$ 11.376,00
364	Água Destilada 10 ML	FRASCO	R\$ 0,99	14400	R\$ 14.256,00
365	Água Destilada Bolsa 500 ML	FRASCO	R\$ 29,27	1680	R\$ 49.173,60
366	Água Destilada Bolsa 1000 ML	FRASCO	R\$ 24,76	1680	R\$ 41.596,80
367	Alfaparactanto (Curosurf) 80mg/ML	FRASCO	R\$ 91,29	48	R\$ 4.381,92
368	Amicacina 250mg/ML	FRASCO	R\$ 27,19	720	R\$ 19.576,80
369	Aminofilina 24mg/ML	FRASCO	R\$ 19,60	720	R\$ 14.112,00
370	Amiodarona 50mg/ML	FRASCO	R\$ 0,34	2400	R\$ 816,00
371	Ampicilina 1 G	FRASCO	R\$ 42,56	7200	R\$ 306.432,00
372	Ampicilina 500mg	FRASCO	R\$ 30,63	9600	R\$ 294.048,00
373	Ampicilina+Sulbactam Sodico 2g+1g	FRASCO	R\$ 42,56	1440	R\$ 61.286,40
374	Atracúrio 10mg/ML	FRASCO	R\$ 61,42	720	R\$ 44.222,40
375	Atropina 0,25mg/ML	FRASCO	R\$ 4,72	1920	R\$ 9.062,40
376	Beclometasona Susp. Inalatoria 400mcg/ML	FRASCO	R\$ 55,91	1200	R\$ 67.092,00
377	Benzilpenicilina 600.000 Ui	FRASCO	R\$ 24,88	7200	R\$ 179.136,00
378	Benzilpenicilina 1.200.000 Ui	FRASCO	R\$ 23,98	9600	R\$ 230.208,00
379	Betametasona 4 Mg/ML	FRASCO	R\$ 37,92	4800	R\$ 182.016,00
380	Betametasona Acetato + Fosfato Dissodico	FRASCO	R\$ 21,05	9600	R\$ 202.080,00
381	Bicarbonato De Sodio 8,4% 250ml	FRASCO	R\$ 141,09	960	R\$ 135.446,40
382	Bromoprida 2 ML	FRASCO	R\$ 10,59	7200	R\$ 76.248,00
383	Bupivacaína 0,005	FRASCO	R\$ 87,75	768	R\$ 67.392,00
384	Bupivacaína (Isobarica) 5mg/ML	FRASCO	R\$ 37,04	576	R\$ 21.335,04
385	Bupivacaína Sem Vaso 5mg/ML	FRASCO	R\$ 139,32	1440	R\$ 200.620,80
386	Bupivacaína+Epinefrina (Com Vaso) 5,0mg/ML+0,0091mg/ML	FRASCO	R\$ 134,21	960	R\$ 128.841,60
387	Bupivacaína+Glicose 8% (Pesada) 5mg/ML	FRASCO	R\$ 35,98	960	R\$ 34.540,80
388	Cefalotina 1g	FRASCO	R\$ 13,64	7200	R\$ 98.208,00
389	Cefazolina 1g	FRASCO	R\$ 13,64	7200	R\$ 98.208,00
390	Cefepima 1g	FRASCO	R\$ 15,64	1440	R\$ 22.521,60
391	Cefotaxima Sodica 1g	FRASCO	R\$ 51,75	960	R\$ 49.680,00
392	Ceftazidima 1g	FRASCO	R\$ 107,08	2880	R\$ 308.390,40
393	Ceftriaxona 1 G	FRASCO	R\$ 31,23	12000	R\$ 74.760,00
394	Cetamina (Ketalar) 500mg	FRASCO	R\$ 535,38	1440	R\$ 770.947,20
395	Cetoprofeno 100mg	FRASCO	R\$ 29,44	3840	R\$ 113.049,60
396	Cianocobalamina B12 250 Mg	FRASCO	R\$ 27,30	2400	R\$ 65.520,00
397	Ciprofloxacino Bolsa De 100 ML Ou 200ML	FRASCO	R\$ 223,09	2880	R\$ 642.499,20
398	Claritromicina 500mg	FRASCO	R\$ 42,36	960	R\$ 40.665,60
399	Clindamicina 150mg/ML	FRASCO	R\$ 22,77	1440	R\$ 32.788,80
400	Clonidina 150mg	FRASCO	R\$ 40,16	1440	R\$ 57.830,40
401	Cloreto De Potassio 10% 10ml	FRASCO	R\$ 3,84	2880	R\$ 11.059,20
402	Clorpromazina 25mg	FRASCO	R\$ 22,40	480	R\$ 10.752,00
403	Complexo B 2 ML	FRASCO	R\$ 6,70	12000	R\$ 80.400,00
442	Imipenem+Cilastatina Sódica 500mg+500mg	FRASCO	R\$ 312,38	1440	R\$ 449.827,20
443	Imunoglobulina Humana Anti-Rhd 300ug	FRASCO	R\$ 892,96	48	R\$ 42.862,08
444	Insulina Humana Tipo Nph Caneta 100ui/ML	FRASCO	R\$ 138,17	7200	R\$ 994.824,00
445	Insulina Humana Tipo Regular Caneta 100ui/ML	FRASCO	R\$ 174,44	4800	R\$ 837.312,00
446	Isoflurano 1ml/ML 100ml	FRASCO	R\$ 1.605,26	144	R\$ 231.157,44
447	Isossorbida 10mg/ML	FRASCO	R\$ 18,89	480	R\$ 9.067,20
448	Levobupivacaína (Sem Vasoconstritor) 5mg/ML	FRASCO	R\$ 214,96	480	R\$ 103.180,80
449	Levofloxacino 5mg/ML	FRASCO	R\$ 64,48	1920	R\$ 123.801,60
450	Lidocaina (Sem Vasoconstritor) 2,0% (20mg/ML)	FRASCO	R\$ 36,97	2400	R\$ 88.728,00
451	Lidocaina+Epinefrina (Com Vaso) 20mg/ML	FRASCO	R\$ 25,36	720	R\$ 18.259,20
452	Linezolida 2mg/ML	FRASCO	R\$ 137,56	480	R\$ 66.028,80
453	Mantitol 20% 250ml	FRASCO	R\$ 53,49	240	R\$ 12.837,60
454	Meropenem 1g	FRASCO	R\$ 124,82	960	R\$ 119.827,20
455	Meropenem 500mg	FRASCO	R\$ 80,22	960	R\$ 77.011,20
456	Metilergometrina 0,2mg/ML	FRASCO	R\$ 13,37	1440	R\$ 19.252,80
457	Metilprednisolona 500 Mg	FRASCO	R\$ 89,14	1440	R\$ 128.361,60

458	Metilprednisolona 125mg	FRASCO	R\$ 136,83	1440	R\$ 197.035,20
459	Metoclopramida 10 Mg/ML	FRASCO	R\$ 4,91	12000	R\$ 58.920,00
460	Metronidazol Bolsa 5mg/ML - 100 ML	FRASCO	R\$ 34,32	7200	R\$ 247.104,00
461	Midazolam 5mg/ML 10ml	FRASCO	R\$ 58,83	2400	R\$ 141.192,00
462	Midazolam 5mg/ML 5ml	FRASCO	R\$ 12,47	2400	R\$ 29.928,00
463	Midazolam 5mg/ML 3ml	FRASCO	R\$ 16,05	2400	R\$ 38.520,00
464	Morfina 10mg	FRASCO	R\$ 35,65	2400	R\$ 85.560,00
465	Morfina 0,2mg/ML	FRASCO	R\$ 26,73	1440	R\$ 38.491,20
472	Ocitocina 5ui/ML	FRASCO	R\$ 13,14	2400	R\$ 31.536,00
473	Omeprazol 40mg	FRASCO	R\$ 71,71	2400	R\$ 172.104,00
474	Ondansetrona 2mg/ML- 2ml	FRASCO	R\$ 7,83	7200	R\$ 56.376,00
475	Ondansetrona 2mg/ML- 4ml	FRASCO	R\$ 7,74	7200	R\$ 55.728,00
476	Oxacilina 500mg	FRASCO	R\$ 28,40	2880	R\$ 81.792,00
477	Pantoprazol 40 Mg	FRASCO	R\$ 57,17	9600	R\$ 548.832,00
478	Piperacilina+Tazobactam 4g+500mg	FRASCO	R\$ 50,11	1440	R\$ 72.158,40
479	Procaina+Benzilpenicilina Potássica 400.000ui	FRASCO	R\$ 38,11	7200	R\$ 274.392,00
480	Prometazina 50mg/ML	FRASCO	R\$ 25,72	4320	R\$ 111.110,40
481	Propofol 10mg/ML	FRASCO	R\$ 78,90	480	R\$ 37.872,00
482	Rocuronio 10 Mg/ML	FRASCO	R\$ 69,14	720	R\$ 49.780,80
483	Ropivacaína 10mg/ML	FRASCO	R\$ 168,41	480	R\$ 80.836,80
484	Sevoflurano 1ml/ML	FRASCO	R\$ 1.558,69	96	R\$ 149.634,24
485	Soro Fisiológico 0,9% 10 ML	FRASCO	R\$ 0,76	2880	R\$ 2.188,80
486	Soro Fisiológico 0,9% Bolsa 100 ML	FRASCO	R\$ 10,19	2880	R\$ 29.347,20
487	Soro Fisiológico 0,9% Bolsa 250 ML	FRASCO	R\$ 13,41	4800	R\$ 64.368,00
488	Soro Fisiológico 0,9% Bolsa 500 ML	FRASCO	R\$ 15,52	12000	R\$ 186.240,00
489	Soro Glicosado 5% Bolsa 500ml	FRASCO	R\$ 18,31	2880	R\$ 52.732,80
490	Soro Ringer Ou Ringer Com Lactato Bolsa 250 ML	FRASCO	R\$ 21,79	4800	R\$ 104.592,00
491	Soro Ringer Ou Ringer Com Lactato Bolsa 500 ML	FRASCO	R\$ 18,31	9600	R\$ 175.776,00
492	Sugamadex 100mg/ML	FRASCO	R\$ 254,38	480	R\$ 122.102,40
493	Sulfato De Magnésio 10% 10ml	FRASCO	R\$ 6,60	2880	R\$ 19.008,00
494	Sulfato De Magnésio 50% 10ml	FRASCO	R\$ 44,53	2880	R\$ 128.246,40
495	Surfactante Pulmonar 80mg/ML	FRASCO	R\$ 92,68	24	R\$ 2.224,32
496	Suxametônio 500mg	FRASCO	R\$ 133,59	480	R\$ 64.123,20
497	Suxametônio 100mg	FRASCO	R\$ 222,68	480	R\$ 106.886,40
504	Acebrofilina 3 Mg/ML	Xarope	R\$ 16,98	3840	R\$ 65.203,20
505	Acebrofilina 5 Mg/ML	Xarope	R\$ 21,79	3840	R\$ 83.673,60
506	Acetilcisteína 20mg/ML	FRASCO	R\$ 17,85	3840	R\$ 68.544,00
507	Acetilcisteína 40mg/ML	FRASCO	R\$ 14,56	3840	R\$ 55.910,40
508	Aciclovir 200 Mg	Comprimido	R\$ 0,69	9600	R\$ 6.624,00
509	Aciclovir 7.20 G	Creme/pó Mada	R\$ 7,20	2400	R\$ 18.672,00
510	Ácido Acetilsalicílico (Aas) 100 Mg	Comprimido	R\$ 0,09	384000	R\$ 34.560,00
511	Ácido Ascórbico 200 Mg/ML	FRASCO	R\$ 3,78	24000	R\$ 90.720,00
512	Acido Folico 5 Mg	Comprimido	R\$ 0,30	216000	R\$ 64.800,00
513	Albendazol 40mg/ML	SUSPENSA O	R\$ 4,46	19200	R\$ 85.632,00
514	Albendazol 400 Mg	Comprimido	R\$ 1,49	28800	R\$ 42.912,00
515	Alendronato De Sódio 70mg	Comprimido	R\$ 7,04	9600	R\$ 67.584,00
516	AMBROXOL 15 Mg/ML	Xarope	R\$ 9,70	3840	R\$ 37.248,00
517	AMBROXOL 30 Mg/ML	Xarope	R\$ 9,73	3840	R\$ 37.363,20
518	Amoxicilina 500 Mg	Comprimido	R\$ 0,78	168000	R\$ 131.040,00
519	Amoxicilina 250mg/ML	SUSPENSA O	R\$ 18,01	3840	R\$ 69.158,40



continuação



**ESTADO DO AMAZONAS**  
**Prefeitura Municipal de Coari**  
**Comissão Municipal de Contratação - CMC**

**ADESÃO À ATA DE REGISTRO DE PREÇOS Nº 09/2025 - PROCESSO ADMINISTRATIVO Nº 7463/2026 - SEMSA**

659	ÁCIDO VALPROICO 50 Mg/ML	Solução oral	R\$ 56,78	2400	R\$ 136.272,00	746	Broqueiro, em alumínio, autolavável, p/ 21 pontas. Unid	Brocas	R\$ 65,24	221	R\$ 14.418,04
660	ÁCIDO VALPROICO 250 Mg	Comprimido	R\$ 1,38	48000	R\$ 66.240,00	762	Descartex Caixa	unidades	R\$ 18,47	240	R\$ 4.432,80
661	AMITRIPTILINA 25 Mg	Comprimido	R\$ 0,35	240000	R\$ 84.000,00	763	Digluconato de Clorexidina a 0,12%, enxagutório bucal, composto, acondicionado em frascos de 500ml. Clorexidina 0,12% Frasco	frascos	R\$ 33,42	120	R\$ 4.010,40
662	BIPERIDENO 2 Mg	Comprimido	R\$ 1,28	48000	R\$ 61.440,00	764	Dessensibilizante 0,2%, gel de baixa viscosidade a base de nitrato de potássio a 5% Bisnaga	frascos	R\$ 51,89	105	R\$ 5.448,45
663	Bromazepam 3 Mg	Comprimido	R\$ 0,51	24000	R\$ 12.240,00	765	Escova dental infantil, multitufo, maciças de ponta polidas, arredondadas e de altura uniforme, os contornos do cabo e da parte ativa arredondadas. O comprimento total da escova de 14,5 a 15,5 cm, a parte ativa de 2,5 a 2,8 cm de comprimento por 1 cm de largura, apresentando 25 a 30 tufo de cerdas distribuídas em 03 fileiras, c/ sela da A.B.O, embalada individualmente em saquinhos plásticos. Pacote	Und.	R\$ 1,53	60000	R\$ 91.800,00
664	Canabidiol 200mg/ML	FRASCO 30 ML	R\$ 604,29	57	R\$ 34.444,53	766	Escova dental adulto, comprimento mínimo da escova de 150mm e largura máxima da cabeça de 16 mm, multitufo, atóxicas, aponta das cerdas com terminação redonda, arredondada, lisa, pluriforme, plena e polida, textura macia, cerdas microtexturizadas, com selo da A.B.O, embaladas individualmente em saquinhos plásticos Pacote	Und.	R\$ 1,65	60000	R\$ 99.000,00
665	Canabidiol 200mg/ML	FRASCO 30 ML	R\$ 5.079,53	29	R\$ 147.306,37	767	Esponha hemostática de colágeno hidrolisado, liofilizada, de uso odontológico, cx c/10 unidades. (Espunja de Fibrina) HEMOSPON Cartela	Caixas	R\$ 86,23	17001	R\$ 1.465.996,23
666	Carbamazepina 400mg	Comprimido	R\$ 1,09	9600	R\$ 10.464,00	768	Escova de Robson para profilaxia com cerdas macias e haste metálica. Unidade	Unidades	R\$ 6,84	1104	R\$ 7.551,36
667	CARBAMAZEPINA 200 Mg	Comprimido	R\$ 0,80	240000	R\$ 192.000,00	791	Lubrificante em spray, para alta/baixa rotação, composto de óleo mineral de baixa viscosidade, indicado para lubrificação e prevenção de oxidação em rolamentos e mancais de deslizamento de instrumentos odontológicos, unidade apresentada em 200 ml. Frasco	Frascos	R\$ 59,34	120	R\$ 7.120,80
668	CARBAMAZEPINA 20 Mg/ML	Solução oral	R\$ 41,73	2400	R\$ 100.152,00	792	Lâmina de bisturi nº 11 em aço inox, caixa com 100 unidades. Caixa	Caixas	R\$ 63,91	110	R\$ 7.030,10
669	Carbonato De Lítio 300 Mg	Comprimido	R\$ 1,04	168000	R\$ 174.720,00	793	Lâmina de bisturi nº 12 em aço inox, caixa com 100 unidades. Caixa	Caixas	R\$ 65,96	110	R\$ 7.255,60
670	Celecoxibe 200mg	Comprimido	R\$ 5,68	9600	R\$ 54.528,00	794	Lâmina de bisturi nº 15 em aço inox, caixa com 100 unidades. Caixa	Caixas	R\$ 65,96	110	R\$ 7.255,60
671	Citalopram 20 Mg	Comprimido	R\$ 0,40	4800	R\$ 1.920,00	795	Luva cirúrgica 7.0 Unidades	Unidades	R\$ 2,24	120	R\$ 268,80
672	ESCITALOPRAM 10 Mg	Comprimido	R\$ 0,51	144000	R\$ 73.440,00	796	Luva procedimento tamanho PP, ambedestra, em látex, levemente talcada, cx c/100 unid. Caixa	Caixas	R\$ 57,06	528	R\$ 30.127,68
673	FENITOÍNA 100 Mg	Comprimido	R\$ 0,78	24000	R\$ 18.720,00	797	Luva procedimento tamanho P, ambedestra, em látex, levemente talcada, cx c/100 unid. Caixa	caixas	R\$ 57,06	528	R\$ 30.127,68
674	FENOBARBITAL 100 Mg	Comprimido	R\$ 0,35	144000	R\$ 50.400,00	798	Luva procedimento tamanho M, ambedestra, em látex, levemente talcada, cx c/ 100 unid. Cx	Caixas	R\$ 57,06	528	R\$ 30.127,68
675	FENOBARBITAL 40 Mg/ML	Solução oral	R\$ 13,77	2400	R\$ 33.048,00	799	Luva procedimento tamanho G, ambedestra, em látex, levemente talcada, caixa com 100 unid. Cx	Caixas	R\$ 57,06	317	R\$ 18.088,02
676	Fluoxetina 20 Mg	Comprimido	R\$ 0,21	192000	R\$ 40.320,00	814	Ponta diamantada 1011 Unidade	Brocas	R\$ 9,68	1104	R\$ 10.686,72
677	Gabapentina 400 Mg	Comprimido	R\$ 3,20	9600	R\$ 30.720,00	815	Ponta diamantada 1012 Unidade	Brocas	R\$ 9,68	1104	R\$ 10.686,72
678	HALOPERIDOL 2mg/ML	Solução oral	R\$ 13,68	1440	R\$ 19.692,00	816	Ponta diamantada 1013 Unidade	Brocas	R\$ 9,68	1104	R\$ 10.686,72
679	HALOPERIDOL 5 Mg	Comprimido	R\$ 0,92	144000	R\$ 132.480,00	817	Ponta diamantada 1014 Unidade	Brocas	R\$ 9,68	1104	R\$ 10.686,72
690	Lamotrigina 100 Mg	Comprimido	R\$ 1,63	4800	R\$ 7.824,00	818	Ponta diamantada 1014HL Unidade	Brocas	R\$ 9,68	1104	R\$ 10.686,72
691	LEVOMEPROMAZINA 25 Mg	Comprimido	R\$ 1,33	72000	R\$ 95.760,00	819	Ponta diamantada 1015 Unidade	Brocas	R\$ 9,68	1104	R\$ 10.686,72
692	LEVOMEPROMAZINA 100 Mg	Comprimido	R\$ 2,90	72000	R\$ 208.800,00	820	Ponta diamantada 1016 Unidade	Brocas	R\$ 9,68	1104	R\$ 10.686,72
693	LEVOMEPROMAZINA 40 Mg/ML	Solução Oral	R\$ 30,97	1440	R\$ 44.596,80	821	Ponta diamantada 1016HL Unidade	Brocas	R\$ 9,68	1104	R\$ 10.686,72
694	Lorazepam 2 Mg	Comprimido	R\$ 0,47	9600	R\$ 4.512,00	822	Ponta diamantada 1090 Unidade	Brocas	R\$ 9,68	1104	R\$ 10.686,72
695	Metilfenidato 10 Mg	Comprimido	R\$ 2,76	4800	R\$ 13.248,00	823	Ponta diamantada 1091 Unidade	Brocas	R\$ 9,68	1104	R\$ 10.686,72
696	NORTRIPILINA 50 Mg	Comprimido	R\$ 2,50	4800	R\$ 12.000,00	824	Ponta diamantada 1092 Unidade	Brocas	R\$ 9,68	1104	R\$ 10.686,72
697	Olanzapina 10 Mg	Comprimido	R\$ 1,86	120000	R\$ 223.200,00	825	Ponta diamantada 1094 Unidade	Brocas	R\$ 9,68	1104	R\$ 10.686,72
698	Paroxetina 20mg	Comprimido	R\$ 0,48	4800	R\$ 2.304,00	826	Ponta diamantada 1190F Unidade	Brocas	R\$ 9,68	1104	R\$ 10.686,72
699	Pramipexol 0,750mg	Comprimido	R\$ 10,93	4800	R\$ 52.464,00	827	Ponta diamantada 2135 Unidade	Brocas	R\$ 9,68	1104	R\$ 10.686,72
700	Pregabalina 75 Mg	Comprimido	R\$ 0,57	144000	R\$ 82.080,00	828	Ponta diamantada 2135F Unidade	Brocas	R\$ 9,68	1104	R\$ 10.686,72
701	Quetiapina 25 Mg	Comprimido	R\$ 0,28	96000	R\$ 26.880,00	829	Ponta diamantada 2215 Unidade	Brocas	R\$ 9,68	1104	R\$ 10.686,72
702	Quetiapina 100 Mg	Comprimido	R\$ 1,00	96000	R\$ 96.000,00	830	Ponta diamantada 2215F Unidade	Brocas	R\$ 9,68	1104	R\$ 10.686,72
703	Risperidona 1 Mg	Comprimido	R\$ 0,39	96000	R\$ 37.440,00	831	Ponta diamantada 3118F Unidade	Brocas	R\$ 9,68	1104	R\$ 10.686,72
704	Risperidona 3 Mg	Comprimido	R\$ 0,54	96000	R\$ 51.840,00	832	Ponta diamantada 3168F Unidade	Brocas	R\$ 9,68	1104	R\$ 10.686,72
705	Risperidona 2 Mg	Comprimido	R\$ 0,48	192000	R\$ 92.160,00	833	Ponta diamantada 3195F Unidade	Brocas	R\$ 9,68	1104	R\$ 10.686,72
706	Risperidona 1 Mg/ML	Solução oral	R\$ 122,06	2880	R\$ 351.532,80	834	Ponta diamantada 3216 Unidade	Brocas	R\$ 9,68	1104	R\$ 10.686,72
707	SERTRALINA 25mg	Comprimido	R\$ 2,30	96000	R\$ 220.800,00	835	Ponta diamantada 3228 Unidade	Brocas	R\$ 9,68	1104	R\$ 10.686,72
708	Topiramato 50mg	Comprimido	R\$ 0,89	9600	R\$ 8.544,00	836	Ponta diamantada 4138 Unidade	Brocas	R\$ 9,68	1104	R\$ 10.686,72
709	Tramadol 50mg	Comprimido	R\$ 0,66	4800	R\$ 3.168,00	837	Posicionador radiográfico adulto Unidade	kits	R\$ 147,64	16	R\$ 2.362,24
710	Resina fotopolimerizável c/lisura, brilho e translucides idênticos aos tecidos dentários, resistente aos fluidos bucais e radiopaca. Embalagem em bisnagas ou seringas de 4g trazendo externamente os dados de identificação, procedência, número de lote, validade e número de registro no ministério da saúde. A1	Unidades	R\$ 43,96	240	R\$ 10.550,40	838	Posicionador radiográfico infantil Unidade	kits	R\$ 159,00	16	R\$ 2.544,00
711	Resina fotopolimerizável com lisura, brilho e translucides idênticos aos tecidos dentários, resistente aos fluidos bucais e radiopaca. Embalagem em bisnagas ou seringas de 4 gramas trazendo externamente os dados de identificação, procedência, número de lote, validade e número de registro no ministério da saúde. A2	Unidades	R\$ 43,96	240	R\$ 10.550,40	839	Pote Dappen vidro Unidade	Unidades	R\$ 17,92	40	R\$ 716,80
712	Resina fotopolimerizável com lisura, brilho e translucides idênticos aos tecidos dentários, resistente aos fluidos bucais e radiopaca. Embalagem em bisnagas ou seringas de 4 gramas trazendo externamente os dados de identificação, procedência, número de lote, validade e número de registro no ministério da saúde. A3	Unidades	R\$ 43,96	240	R\$ 10.550,40	840	Placa de vidro grossa Unidade	Unidades	R\$ 44,47	9	R\$ 400,23
713	Resina fotopolimerizável com lisura, brilho e translucides idênticos aos tecidos dentários, resistente aos fluidos bucais e radiopaca. Embalagem em bisnagas ou seringas de 4 gramas trazendo externamente os dados de identificação, procedência, número de lote, validade e número de registro no ministério da saúde. A3,5	Unidades	R\$ 43,96	240	R\$ 10.550,40	841	Roleta de algodão, odontológico, pct/100 unidades.	Pacotes	R\$ 10,22	1325	R\$ 13.541,50
714	Resina fotopolimerizável com lisura, brilho e translucides idênticos aos tecidos dentários, resistente aos fluidos bucais e radiopaca. Embalagem em bisnagas ou seringas de 4 gramas trazendo externamente os dados de identificação, procedência, número de lote, validade e número de registro no ministério da saúde. A4	Unidades	R\$ 43,96	240	R\$ 10.550,40	842	Resina fluida, (flow), cor A1 fotopolimerizavel micro/hibrida 4g. Bisnaga	Bisnagas	R\$ 89,72	317	R\$ 28.441,24
715	Resina fotopolimerizável com lisura, brilho e translucides idênticos aos tecidos dentários, resistente aos fluidos bucais e radiopaca. Embalagem em bisnagas ou seringas de 4 gramas trazendo externamente os dados de identificação, procedência, número de lote, validade e número de registro no ministério da saúde. B1	Unidades	R\$ 43,96	240	R\$ 10.550,40	843	Resina fluida, (flow), cor A2 fotopolimerizavel micro/hibrida 4g. Bisnaga	Bisnagas	R\$ 89,72	317	R\$ 28.441,24
716	Resina fotopolimerizável com lisura, brilho e translucides idênticos aos tecidos dentários, resistente aos fluidos bucais e radiopaca. Embalagem em bisnagas ou seringas de 4 gramas trazendo externamente os dados de identificação, procedência, número de lote, validade e número de registro no ministério da saúde. B2	Unidades	R\$ 43,96	240	R\$ 10.550,40	844	Resina fluida, (flow), cor A3 fotopolimerizavel micro/hibrida 4g. Bisnaga	Bisnagas	R\$ 89,72	422	R\$ 37.861,84
717	Anestésico local, à base de cloridrato de Lidocaína 2% a 1:100.000, solução injetável, caixa com 50 tubetes. Caixa	Caixas	R\$ 93,09	552	R\$ 51.385,68	845	Resina acrílica pó Rosa médio Autopolimerizavel kg	kg	R\$ 111,07	9	R\$ 999,63
718	Anestésico local, à base de cloridrato de prilocaína 3% e felipressina 0,03 ul/ml, solução injetável, caixa c/50 tubetes de 1,8ml cada. Caixa	Caixas	R\$ 261,39	221	R\$ 57.767,19	846	Resina acrílica pó Rosa médio Termopolimerizavel kg	kg	R\$ 422,48	9	R\$ 3.802,32
719	Anestésico tópico gel, à base de benzocaína 20%, em embalagem de 12g, sabor tutti-frutti. Unidade	Caixas	R\$ 9,04	221	R\$ 1.997,84	847	Resina acrílica pó transparente Autopolimerizavel kg	kg	R\$ 436,11	9	R\$ 3.924,99
728	Bicarbonato de sódio, pó ultrafino, uso odontológico, pacote com 40g. Caixa com 15 envelopes. Frasco	pacotes	R\$ 7,77	110	R\$ 854,70	848	Resina acrílica líquida transp. Autopolimerizavel litro	litros	R\$ 329,35	9	R\$ 2.964,15
729	Babador descartável, impermeável embalagem com 100 unidades. Pacote	pacotes	R\$ 24,85	600	R\$ 14.910,00	849	Resina acrílica líquida transparente Termopolimerizavel litros	litros	R\$ 347,52	9	R\$ 3.127,68
730	Broca diamantada haste curta 1011 Unidade	Brocas	R\$ 10,10	1104	R\$ 11.150,40	850	Roda de Pano Para Polimento-Algodão 4X8m Daufenbach. Rodas de Algodão - Daufenbach Roda polimento para prótese, usada para tirar riscos e próteses. usar com pasta de polimento para melhor resultado. Tela de sisal trançado e intercalado com tecido sem resina em 100% algodão, alta qualidade de material empregado proporcionando maior produtividade com menor custo. Unidade	Unidades	R\$ 42,93	9	R\$ 386,37
731	Broca diamantada haste curta 1012 Unidade	Brocas	R\$ 10,10	1104	R\$ 11.150,40	851	Roda de Escova de polimento para motor de bancada de prótese dentaria. Unidade	unidades	R\$ 61,10	9	R\$ 549,90
732	Broca diamantada haste curta 1014 Unidade	Brocas	R\$ 10,10	1104	R\$ 11.150,40	863	Taça de borracha, p/polimento/acabamento de resinas. kit	Unidades	R\$ 3,84	883	R\$ 3.390,72
733	Broca diamantada haste curta 1016 Unidade	Brocas	R\$ 10,10	1104	R\$ 11.150,40	864	Silicona de condensação material leve e pesado para moldagem de precisão. Kits	caixas	R\$ 379,11	16	R\$ 6.065,76
734	Broca diamantada haste longa 1012 Unidade	Brocas	R\$ 10,10	1104	R\$ 11.150,40	865	Touca descartável Pacote	Pacotes	R\$ 13,34	120	R\$ 1.600,80
735	Broca diamantada haste longa 1014 Unidade	Brocas	R\$ 10,10	1104	R\$ 11.150,40	866	Tiras de lixa para acabamento de resina 4x170mm caixa c/150. Pacote	pacotes	R\$ 166,70	105	R\$ 17.503,50
736	Broca diamantada haste longa 1016 Unidade	Brocas	R\$ 10,10	1104	R\$ 11.150,40	867	Tira de poliéster, para restaurações em resina, embalagem com 100 unidades. Pacote	pacotes	R\$ 146,85	105	R\$ 15.419,25
737	Broca Carbide multilaminada de baixa rotação CA 2 Unid	Brocas	R\$ 10,10	1104	R\$ 11.150,40	868	Tricresol Formalina, uso odontológico, composto de formol 38% e veículo alcoólico, em frascos de 10ml. Frasco	pacotes	R\$ 29,97	105	R\$ 3.146,85
738	Broca Carbide multilaminada de baixa rotação CA 4 Unid	Brocas	R\$ 10,10	1104	R\$ 11.150,40	869	Vaselina Sólida Bisnaga com 30g Frasco	frascos	R\$ 13,49	115	R\$ 1.551,35
739	Broca Carbide multilaminada de baixa rotação CA 5 Unid	Brocas	R\$ 10,10	1104	R\$ 11.150,40	870	Verniz Cavitário Frasco	frascos	R\$ 40,46	105	R\$ 4.248,30
740	Broca zecria haste longa Unidade	Brocas	R\$ 8,70	1104	R\$ 9.604,80	871	Kit braquete roth metalico 100 casos(bocas) Kit	kits	R\$ 449,54	5	R\$ 2.247,70
741	Broca zecria esférica haste longa Unidade	Brocas	R\$ 13,83	1104	R\$ 15.268,32	872	Tubo roth 16 superior esquerdo pct/10 Unidades	unidades	R\$ 47,95	48	R\$ 2.301,60
742	Broca 702 Unidade	Brocas	R\$ 13,98	1104	R\$ 15.433,92	873	Tubo roth 26 superiores direito pct/10 Unidades	unidades	R\$ 49,45	48	R\$ 2.373,60
743	Broca ponta de lápis Unidade	Brocas	R\$ 15,22	1104	R\$ 16.802,88	874	Tubo roth 36 inferiores esquerdo pct/10 Unidades	unidades	R\$ 50,95	48	R\$ 2.445,60
744	Broca Maxcute Unidade	Brocas	R\$ 326,22	9	R\$ 2.935,98	875	Tubo roth 46 inferiores esquerdo pct/10 Unidades	unidades	R\$ 52,45	48	R\$ 2.517,60
745	Broca Minicut Unidade	Brocas	R\$ 329,33	9	R\$ 2.963,97	892	Fio niti 12 superior pct.10 Unidades	unidades	R\$ 70,14	48	R\$ 3.366,



continuação



**ESTADO DO AMAZONAS**  
**Prefeitura Municipal de Coari**  
**Comissão Municipal de Contratação - CMC**

**ADESÃO À ATA DE REGISTRO DE PREÇOS Nº 09/2025 - PROCESSO ADMINISTRATIVO Nº 7463/2026 – SEMSA**

893	62	Fio niti 12 inferior pct.10 Unidades	unidades	R\$ 70,14	48	R\$ 3.366,72
894		Fio niti 14 superior pct.10 Unidades	unidades	R\$ 70,14	48	R\$ 3.366,72
895		Fio niti 14 inferior pct.10 Unidades	unidades	R\$ 70,14	48	R\$3.366,72
896		Fio niti 16 superior pct.10 Unidades	unidades	R\$ 70,14	48	R\$ 3.366,72
897		Fio niti 16 inferior pct.10 Unidades	unidades	R\$ 70,14	48	R\$ 3.366,72
898		Fio niti 18 superior pct.10 Unidades	unidades	R\$ 70,14	48	R\$ 3.366,72
899		Fio niti 18 inferior pct.10 Unidades	unidades	R\$ 70,14	48	R\$ 3.366,72
900		Fio niti 20 inferior pct.10 Unidades	unidades	R\$ 70,14	48	R\$ 3.366,72
901		Fio niti 20 superior pct.10 Unidades	unidades	R\$ 70,14	48	R\$ 3.366,72
902		Ligas elastik cores diversas Unidades	unidades	R\$ 10,96	48	R\$ 526,08
903		Álcool 96º GL em frasco de 1 Litro unidades	unidades	R\$ 21,48	48	R\$ 1.031,04
904		Isolante p/Resina acrílica prótese dentaria c/1 litro Frasc	Unidades	R\$ 26,08	9	R\$234,72
905		fio de aço 0.90 de ortodontia p/protese dentaria unid	unidades	R\$ 21,92	24	R\$ 526,08
906		Nutrison Energy Mf 1.5 Danone	TRP 1000 ML	R\$ 93,02	36	R\$3.348,72
907	63	Nutrini Energy M. Fiber 1.5 Danone	FR 200 ML	R\$ 62,02	204	R\$ 12.652,08
908		Nutrição enteral líquida nutricionalmente completa polimérica hipercalórica hiperproteica. Isenta de sacarose lactose e glúten. Com osmolaridade/osmolalidade menor ou igual a 390. Embalagem com 1Litro (ou 2 com 500ml)	Emb 1L	R\$ 76,81	15	R\$ 1.152,15
909		Nutrição Enteral Líquida, Para Administração Por Sonda, Normocalórica, Normoproteica. Isento De Sacarose, Lactose, Glúten E Fibras. Embalagem c/1Litro (ou 2 com 500ml)	Emb 1L	R\$ 67,21	15	R\$ 1.008,15
910		Nutrição Enteral Líquida, Para Administração Por Sonda, Normocalórica, Normoproteica, Polimérica, Com Fibras, Com Soja De No Máximo 50%, Baixa Osmolaridade. Isento De Sacarose, Lactose Adicionada E Glúten. Embalagem Com 1litro (Ou 2 Com 500ml)	Emb 1L	R\$ 92,17	15	R\$ 1.382,55

912		NUTRIÇÃO ENTERAL EM PÓ, Aplicação: destinada a nutrição individual de adultos, a base de proteína isolada de soja; Polimérica, normocalórica, normoprotéica; Com fibras; Isento de sacarose, lactose e glúten. Embalagem com 800g	ebm 800	R\$ 209,30	10	R\$2.093,00
913		Complemento nutricional em pó para adultos; Normocalórico e hiperproteico na diluição padrão, a base de proteína láctea, fonte de vitaminas e minerais, com ou sem sabor; Isento de glúten; Unidade de Fornecimento: LATA COM 370 a 400g; Referências: Nutren Senior, Nutridrink Protein Senior Ou Equivalente. Embalagem c/400g	Emb 400g	R\$ 207,38	4	R\$ 829,52
919	66	Módulo de Glutamina 1 Envelope c/ 10 g ou 2 envelopes de 5g	1ENV c/ 10	R\$ 14,18	30	R\$ 425,40
925		Modulo de proteína de alto valor biologico. Referencia: Caseical, Resosource Protein, Nutri Protein Ou Equivalente Embalagem com 400g	Emb com 400g	R\$ 181,08	4	R\$ 724,32
926		Probiotico Sachê 2g	sachê 2g	R\$ 8,41	40	R\$ 336,40
927	67	Fórmula Infantil Em Pó, A Base De Proteína Extensamente Hidrolisada De Soro Do Leite, Hipoalergênica. Isenta De Lactose, Sacarose E Glúten. Embalagem Com 400g	Emb com 400g	R\$ 345,88	5	R\$ 1.729,40
928		Suplemento alimentar para adulto ou infantil ou senior, normocalorítico, normoproteico. Isento de glúten. Referencia: NUTRen senior, nutren junior Embalagem com 400g	Emb com 400g	R\$ 146,49	4	R\$ 585,96
933		Alimentação enteral adulto. Referencia: CUBISON, ISOSOURCE, FÓRMULA PADRÃO Embalagem c/1000 ml	Emb 1000ml	R\$ 152,60	30	R\$ 4.578,00
<b>VALOR ESTIMADO DA CONTRATAÇÃO</b>						<b>R\$ 29.350.171,74</b>

Coari/AM, 12 de março de 2026. - HELBER CÂMARA VIANA - Secretário Municipal de Saúde - Decreto Municipal, 27 de junho de 2025



**ESTADO DO AMAZONAS**  
**Prefeitura Municipal de Pauini**  
**Comissão Permanente de Licitação - CPL**

**AVISO DE LICITAÇÃO**

A PREFEITURA MUNICIPAL através da COMISSÃO DE CONTRATAÇÃO DE PAUINI, torna público:

**PREGÃO ELETRÔNICO Nº. 002/2026** – CPL, tipo menor preço por item.

Objeto: CONTRATAÇÃO DE EMPRESA PARA FORNECIMENTO DE RETROESCAVADEIRA PARA ATENDER A DEMANDA DO MUNICÍPIO DE PAUINI.

DATA E HORÁRIO DA ABERTURA DA SESSÃO: 26/03/2026 às 10:30h (Horário de Brasília).

Modo de disputa: Aberto

**PREGÃO ELETRÔNICO Nº. 003/2026** – CPL, tipo menor preço por item.

Objeto: AQUISIÇÃO DE 02 (DOIS) TRATORES AGRÍCOLAS DESTINADOS A ATENDER ÀS NECESSIDADES DA SECRETARIA DE PRODUÇÃO E ABASTECIMENTO DO MUNICÍPIO DE PAUINI/AM, POR MEIO DA EMENDA PARLAMENTAR Nº 202539260003, DE AUTORIA DO DEPUTADO FEDERAL CAPITÃO ALBERTO NETO.

DATA E HORÁRIO DA ABERTURA DA SESSÃO: 26/03/2026 às 15:30h (Horário de Brasília).

Modo de disputa: Aberto

O Edital estará disponível aos interessados a partir do dia 13/03/2025 no Portal BLL COMPRAS e Portal Nacional de Contratações Públicas – PNCP.

Local: Portal BLL COMPRAS - <https://bll.org.br/>

Pauini, 12 de março de 2026.  
ALAN MAIA FIGUEIRA  
Presidente da Comissão de Contratação  
da Prefeitura Municipal de Pauini



**ESTADO DO AMAZONAS**  
**Prefeitura Municipal de Jutai**  
**Central de Compras**

**EXTRATO DO TERMO DE CONTRATO**  
**Nº 018/2026 – CCSC/PMJ**

CONTRATANTE: MUNICÍPIO DE JUTAÍ – PREFEITURA MUNICIPAL, CNPJ Nº 04.285.896/0001-53. CONTRATADA: D M S CONSTRUÇÕES LTDA, CNPJ Nº 12.860.699/0001-49. OBJETO: Construção de muro de contenção de erosão fluvial no município de Jutai-AM, conforme convênio Plataforma + Brasil nº 890250/2019 do Ministério do Desenvolvimento Regional, na forma estabelecida no Estudo Técnico Preliminar, Projeto Básico e Executivo, Memorial Descritivo, Planilha de Orçamento e Cronograma Físico-Financeiro, os quais integram o presente processo. DOTAÇÃO ORÇAMENTÁRIA: Unidade orçamentária: 02.06.01 – Secretaria Municipal de Infraestrutura; Atividade/Projeto: 15.451.0081.1009 – Realização de Obras e Infraestrutura para o Município; Elemento de Despesa: 4.4.90.51 – Obras e Instalações; Fonte dos Recursos: 1.500 – Recursos Próprios – Contrapartida; 1.700 – Governo Federal – Ministério de Integração e do Desenvolvimento. VALOR: R\$ 5.498.636,07 (cinco milhões quatrocentos e noventa e oito mil seiscentos e trinta e seis reais e sete centavos). VIGÊNCIA: 210 (duzentos e dez) dias.

Jutai/AM, 11 de março de 2026.  
Mercedes Mendes Vargas/Prefeita - Contratante  
D M S CONSTRUÇÕES LTDA  
David de Menezes Santiago/Representante Legal  
Contratada