onjornal.com

Polícia

Barco abandonado com 1 tonelada de drogas é encontrado em rio no Amazonas

POLÍTICA REGIONAL

Agências de Publicidade são investigadas por espalhar fake news contra o prefeito de Manaus

Manaus-AM, Quinta-feira, 15 de Fevereiro de 2024 ● Ano 5 ● Nº 1982

EJA 2024: SEDUC-AM abre hoje (15/02) as inscrições para Provão Eletrônico

A Secretaria de Estado de Educação e Desporto Escolar inicia, nesta quinta-feira (15/02), as inscrições para o "Provão Eletrônico" da Educação de Jovens e Adultos (EJA), do Ensino Fundamental e Médio, de 2024. As inscrições poderão ser realizadas até o dia 20 de fevereiro.

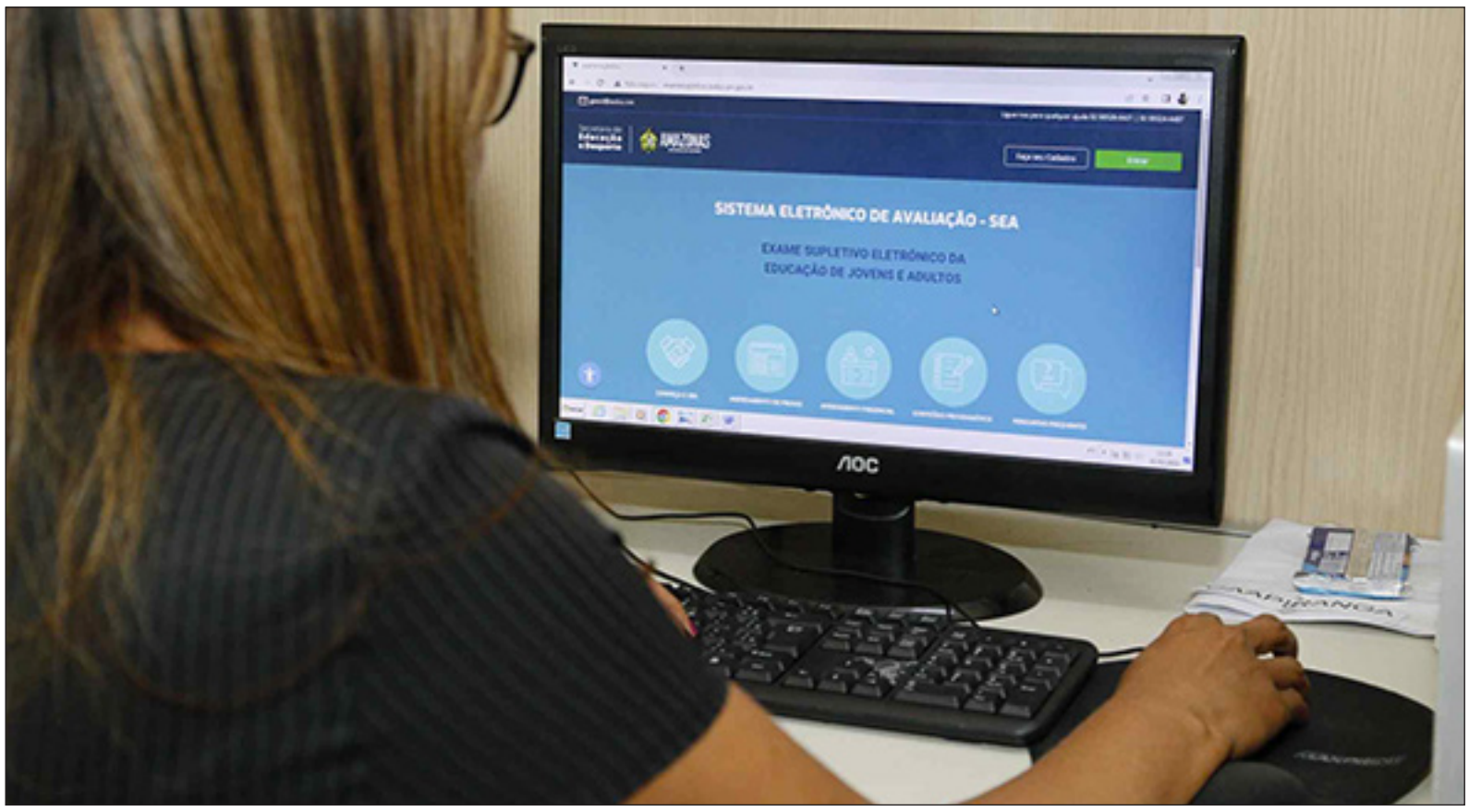

O Exame Eletrônico é voltado para aqueles que buscam a regularização dos estudos e a certificação de conclusão do Ensino Básico. A avaliação tem o total de 20 questões, sendo as provas do Ensino Fundamental e Médio compostas por oito e 12 componentes curriculares, respectivamente.

As avaliações acontecerão entre os dias 21 de fevereiro e 31 de maio em Manaus, no local e no turno escolhido, previamente, no momento da inscrição realizada no site examesupletivo.seduc.am.gov.br. É importante que o candidato que nunca realizou a avaliação faça, primeiramente, o seu cadastro no site.

Fuga de detentos no RN é a 1ª na história do sistema penitenciário federal

Dois presos fugiram da Penitenciária Federal de Mossoró, localizada no interior do Rio Grande do Norte. A informação foi confirmada pela Secretaria de Estado da Segurança da Segurança Pública e da Defesa Social (Sesed), que foi notificada no começo da manhã de ontem, 14, e agora auxilia nas buscas pelos fugitivos, inclusive com o uso de helicópteros.

É a primeira fuga registrada na história do sistema penitenciário federal, onde também estão membros do alto escalão de facções como Comando Vermelho (CV) e Primeiro Comando da Capital (PCC). Atualmente, são cinco presídios deste tipo no País: além de Mossoró, há unidades também em Catanduvas (PR), Campo Grande (MS), Porto Velho (RO) e Brasília (DF). A primeira unidade, em Catanduvas, foi inaugurada em junho de 2006.

A Secretaria Nacional de Políticas Penais (Senappen) informou que o secretário André Garcia está a caminho de Mossoró para investigar os fatos e apurar as responsabilidades do ocorrido. Os nomes dos fugitivos ainda não foram confirmados. "A Polícia Federal foi acionada pelo Ministério da Justiça e Segurança Pública e está tomando todas as providências necessárias para a recaptura dos foragidos e a apuração das circunstâncias da fuga", acrescentou a pasta.

A Sesed afirmou ainda que, juntamente com a Secretaria de Estado da Administração Penitenciária (Seap), está "dando total apoio" ao Sistema Prisional Federal. Segundo a pasta, dois helicópteros auxiliam nas buscas.

MPF e lideranças do Vale do Javari-AM montam plano para defender os direitos indígenas

Com o objetivo de ouvir demandas de comunidades indígenas que vivem na região do Vale do Javari, oeste do Amazonas, e subsidiar atuações institucionais, o Ministério Público Federal (MPF) se reuniu, no último mês, com lideranças Kanamaris no município de Atalaia do Norte (AM). Entre as reivindicações apresentadas pela população está a melhoria das condições para recebimento de benefícios sociais do governo.

Segundo os relatos, o tempo de deslocamento dos indígenas à cidade para ter acesso a benefícios sociais, como Bolsa Família e aposentadoria, varia de cinco a dez dias de embarcação, sem contar o retorno. Muitos indígenas precisam passar meses acampados no porto de Atalaia do Norte, até que todos os trâmites de concessão do benefício sejam concluídos. Além disso, enfrentam graves problemas de saúde decorrentes do consumo de água contaminada no local.

Com as informações coletadas, o MPF pretende sugerir aos órgãos públicos responsáveis melhores condições, não apenas de acolhimento nos locais de atendimento, mas também de organização para a concessão desses benefícios. Para o órgão, as informações sobre os programas sociais devem ser repassadas aos indígenas ainda nas aldeias, para que o deslocamento seja mais eficiente, sem os riscos causados pelos longos períodos sem estrutura de abrigo e alimentação.

Manaus-AM, Quinta-feira, 15 de Fevereiro de 2024 ● Ano 5 ● Nº 1982

Viagem presidencial ao Egito: Lula prevê acordos bilaterais com líderes egípcios

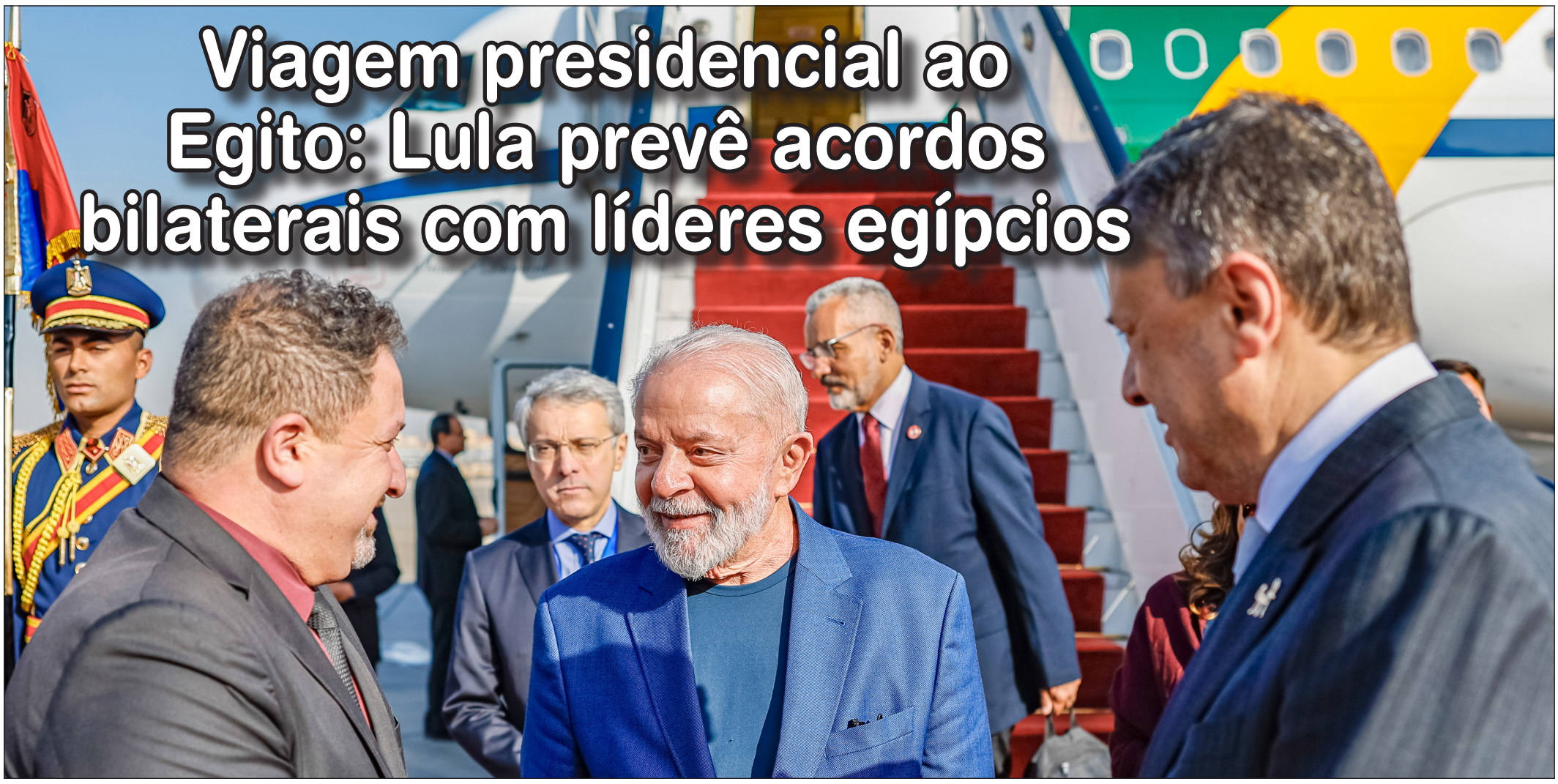

O presidente Luiz Inácio Lula da Silva chegou, nessa quarta-feira (14), ao Cairo, capital do Egito, para uma visita de dois dias. As agendas oficiais começam nesta quinta-feira (15), quando ocorrerá uma reunião com o presidente egípcio, Abdel Fattah Al-Sisi, para realizarem as assinaturas de atos bilaterais e declaração à imprensa. Lula também fará uma visita à sede da Liga dos Estados Árabes.

Esta é a segunda viagem oficial do presidente ao continente africano em seu terceiro mandato. Em agosto do ano passado, Lula esteve em três países - África do Sul, Angola e São Tomé e Príncipe.

O combate à desigualdade e à fome, a transição energética e as mudanças climáticas e a reforma das instituições internacionais, além da ampliação do comércio entre o Brasil e os países africanos, estão entre os temas que o presidente Lula deve tratar nesta viagem ao continente, que também inclui uma visita à Etiópia.

A visita ao Cairo celebra os 100 anos das relações diplomáticas entre Brasil e Egito. O país é, atualmente, o segundo maior parceiro comercial do Brasil na África, atrás apenas da Argélia. Vale destacar que nesta quinta-feira (15) ao fim do dia, a comitiva brasileira embarca para Adis Abeba, capital da Etiópia, onde o presidente Lula participará, como convidado, da Cúpula de Chefes de Estado e Governo da União Africana, nos dias 16 e 17. Fonte: Agência Brasil

CPI da Braskem: comissão de inquérito deve iniciar neste mês sob comando de Omar Aziz

Está previsto para os próximos dias o início da Comissão Parlamentar de Inquérito (CPI) destinada a apurar os danos ambientais ocasionados pela empresa petroquímica Braskem na cidade de Maceió, estado de Alagoas. A gravidade da situação é evidente, com vários bairros da cidade enfrentando sérios problemas estruturais em suas vias e edifícios.

Os membros do colegiado escolheram como como presidente da CPI o senador Omar Aziz (PSD-AM) e o vice o senador Jorge Kajuru (PSB-GO).

A instauração da CPI decorre de um requerimento (RQS 952/2023) apresentado pelo senador Renan Calheiros (MDB-AL), endossado por 46 parlamentares e lido em Plenário em 24 de outubro de 2023. Composta por 11 membros titulares, a comissão terá o prazo de 120 dias para concluir suas investigações, contando com um orçamento de R$ 120 mil.

Fonte: Agência Senado

Lei parlamentar torna obrigatória a vigilância por vídeo em transporte por aplicativo

Tramita na Comissão de Assuntos Econômicos (CAE) um projeto de lei que torna obrigatória, em veículos de transporte individual de passageiros por aplicativo, a instalação de recursos de vigilância por vídeo em tempo real. Autor do projeto (PL 4.489/2023), o senador Cleitinho (Republicanos-MG) espera que a medida contribua para reduzir os crimes nessa modalidade de transporte.

O texto modifica a Lei da Política Nacional de Mobilidade Urbana (Lei 12.587/2012) para tornar obrigação da plataforma de transporte por aplicativo o fornecimento dos meios de vigilância por vídeo e a armazenagem das imagens captadas durante as corridas. Apresentada em 14 de setembro de 2023, a proposição será analisada pela CAE e, em seguida, submetida ao parecer das Comissões de Segurança Pública (CSP) e de Assuntos Sociais (CAS), sucessivamente. A decisão da CAS é terminativa: se aprovado na comissão e não houver recurso de Plenário, o texto poderá seguir diretamente para o exame da Câmara dos Deputados. Fonte: Agência Senado

Manaus-AM, Quinta-feira, 15 de Fevereiro de 2024 ● Ano 5 ● Nº 1982

Funcionário confessa desvio de dinheiro da Câmara Municipal de Pedrógão Grande, em Portugal

Um funcionário da Câmara de Pedrógão Grande, acusado, em coautoria, de sete crimes de peculato, sete crimes de falsificação de documento e um crime de branqueamento, confessou nessa quarta-feira (14), no Tribunal Judicial de Leiria, ter desviado dinheiro do município.

Após ser questionado várias vezes pelo seu advogado sobre se confessava os fatos, o antigo chefe da Divisão Administrativa e Financeira da Câmara afirmou o crime perante aos juízes: "Confesso, peço desculpa e estou arrependido".

Em julgamento, estão também a antiga tesoureira do município e a ex-responsável da contabilidade (que, entretanto, deixou a Câmara). A primeira foi acusada dos mesmos crimes e a segunda de quatro crimes de peculato, quatro de falsificação de documento e um crime de branqueamento, em coautoria.

Fonte: CM Jornal de Portugal

Finlândia: ex-premiê conservador vence eleições presidenciais 2024, confira!

O ex-primeiro-ministro conservador Alexander Stubb venceu o segundo turno das eleições presidenciais na Finlândia no último domingo (11), derrotando o ex-ministro das Relações Exteriores Pekka Haavisto.

O político de centro-direita, um ex-banqueiro de investimentos e entusiasta da União Europeia (UE), assegurou um retorno triunfal à política após uma pausa de sete anos em que viveu fora do país.

Com 99,7% dos votos apurados, Stubb somava 51,6% contra 48,3% de Haavisto. Cerca de 4,3 milhões de finlandeses estavam aptos a votar na primeira eleição após o país se tornar membro da Organização do Tratado do Atlântico Norte (Otan).

Fonte: Agência Reuters

Na Indonésia, Ministro da Defesa poderá se tornar novo presidente do país; saiba mais!

As urnas foram abertas nessa quarta-feira (14) na Indonésia, com mais de 200 milhões de eleitores votando para eleger um novo presidente, naquela que é considerada a maior eleição realizada em um único dia no mundo. O Ministro da Defesa, Prabowo Subianto, é o candidato favorito em relação ao antigo governador de Jacarta, Anies Baswedan, e o antigo governador de Java Central, Ganjar Pranowo.

As pesquisas mostram Subianto bastante à frente dos dois rivais, embora, provavelmente, sem a maioria necessária para evitar uma segunda volta. Os resultados oficiais finais só serão apresentados dentro de um mês. Porém, serão divulgados nesta quinta-feira (15), os resultados parciais do pleito.

A logística da votação no país constituído por 17.000 ilhas e habitado por 270 milhões de pessoas é complicada. As urnas e os boletins de voto foram transportados por barcos, motociclos, cavalos e a pé em alguns dos locais mais distantes.

Fonte: CNN Internacional

Manaus-AM, Quinta-feira, 15 de Fevereiro de 2024 ● Ano 5 ● Nº 1982

Agências de Publicidade são investigadas por espalhar fake news contra Prefeito de Manaus

A Polícia Federal no Amazonas (PF-AM) fez um balanço dos resultados das primeiras apreensões da operação Nirmata, deflagrada na última sexta-feira (9) para apurar o crime envolvendo áudio fake atribuído ao prefeito de Manaus, David Almeida.

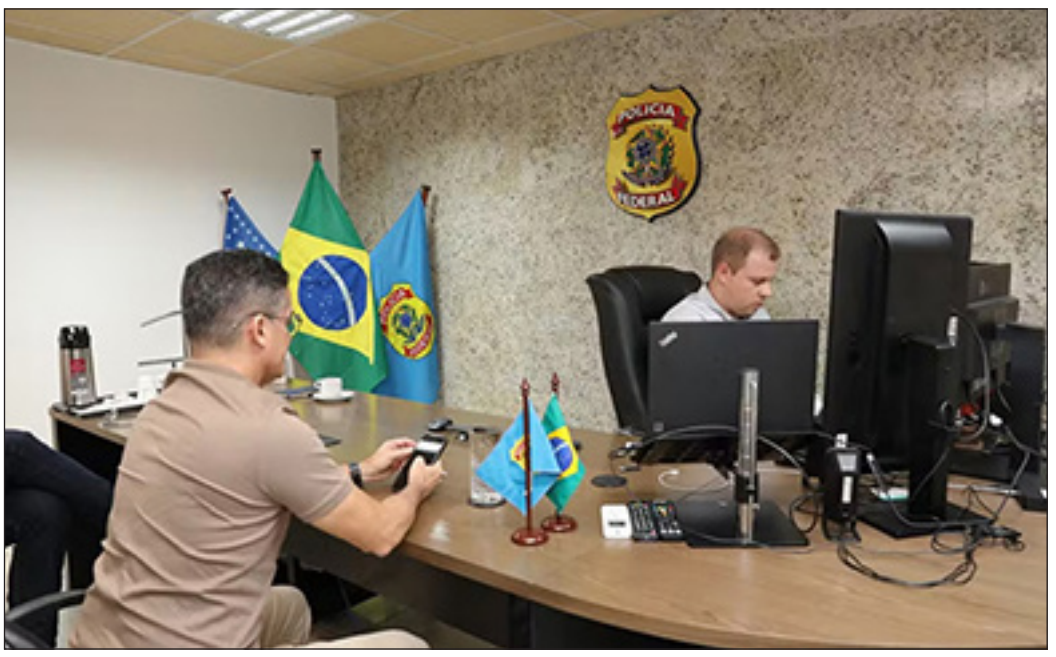

O presidente da operação e titular da Delegacia de Direitos Humanos e Defesa Institucional da Polícia Federal no Amazonas, Rafael Grummt, informou que o áudio fake foi criado de forma profissional por um designer que presta serviços para três empresas de publicidade localizadas em Manaus.

Na ação da PF foram apreendidos computadores, celulares e outros aparelhos que passarão por perícia. Está sendo investigado se há a participação de grupos políticos no crime. Sabe-se que as três empresas de publicidade que foram alvo da operação prestam ou já prestaram serviços eleitorais para políticos locais. A identidade deles não foi revelada pela PF-AM. A operação ainda está em fase inicial e duas pessoas envolvidas no compartilhamento do áudio fake também estão sendo investigadas. Uma delas é ex-funcionária da Assembleia Legislativa do Amazonas. Fonte: Polícia Federal-AM

Na capital inglesa, Governador Wilson Lima apresenta potencial do mercado de carbono do AM

O governador Wilson Lima apresentou para investidores em Londres, nessa terça-feira (13), o potencial da comercialização de créditos de carbono gerados no Amazonas durante seminário promovido pelo Lide (Grupo de Líderes Empresariais) do Reino Unido. O governador foi o principal orador do encontro. Ele também apresentou a capacidade de geração de créditos do Amazonas para representantes de instituições financeiras.

Wilson destacou que o estado possui atualmente 809,6 milhões de toneladas em estoque, com potencial de captação de R$ 2,4 bilhões, que deverão ser usados para financiar projetos de desenvolvimento sustentável, por meio do programa Amazonas 2030. O governador esteve, ainda, com representantes e gestores do banco BlueBay, tratando sobre o mercado de carbono no estado, e também buscando parcerias com a empresa do mercado financeiro Bloomberg.

Lima também reuniu com Lord Benyon, ministro de Estado do Gabinete de Relações Exteriores, da Commonwealth e de Desenvolvimento do governo britânico, tratando sobre a política de rastreabilidade de produtos que são livres de desmatamento, uma preocupação atual do Reino Unido. Na agenda articulada pela embaixadora do Reino Unido no Brasil, Stephanie Al-Qaq, e com a presença da Embaixada do Brasil, o governador levou os projetos do Amazonas e ressaltou que qualquer medida de redução da exportação de produtos amazônicos pode provocar o efeito inverso no desmatamento.

Fonte: Secom AM

Nepotismo em Anamã-AM: Prefeito Francisco Nunes é penalizado por TCE-AM

O Tribunal de Contas do Estado do Amazonas (TCE-AM) impôs uma multa de R$ 40 mil ao prefeito de Anamã-AM, Francisco Nunes, conhecido como Chico do Belo, devido à sua participação em um caso de nepotismo envolvendo seu filho, Deyvid Batalha Bastos. A decisão foi publicada na última semana e também resultou no desligamento imediato de Bastos, que ocupava o cargo de enfermeiro no município, apesar de residir em Manaus. A denúncia revelou a prática de Chico do Belo em manter seu filho como um funcionário fantasma, vivendo e estudando na capital, às custas do dinheiro público de Anamã.

Após uma investigação conduzida pelo TCE-AM, o tribunal determinou a multa e exigiu a regularização do Portal de Transparência do Município. O relatório destacou a negligência da prefeitura em cumprir a Lei de Acesso à Informação, ao não divulgar detalhes sobre despesas de recursos públicos. O prefeito Francisco Nunes foi considerado revel por não apresentar defesa à Corte de Contas, apesar de ser regularmente citado.

O relator do processo, Alípio Filho, confirmou a veracidade das informações apresentadas, destacando atos de improbidade e violações à Lei de Acesso à Informação. O caso será encaminhado ao Ministério Público do Estado (MPE) para investigação de possível improbidade administrativa por parte do prefeito e de seu filho.

Fonte: TCE-AM

Manaus-AM, Quinta-feira, 15 de Fevereiro de 2024 ● Ano 5 ● Nº 1982

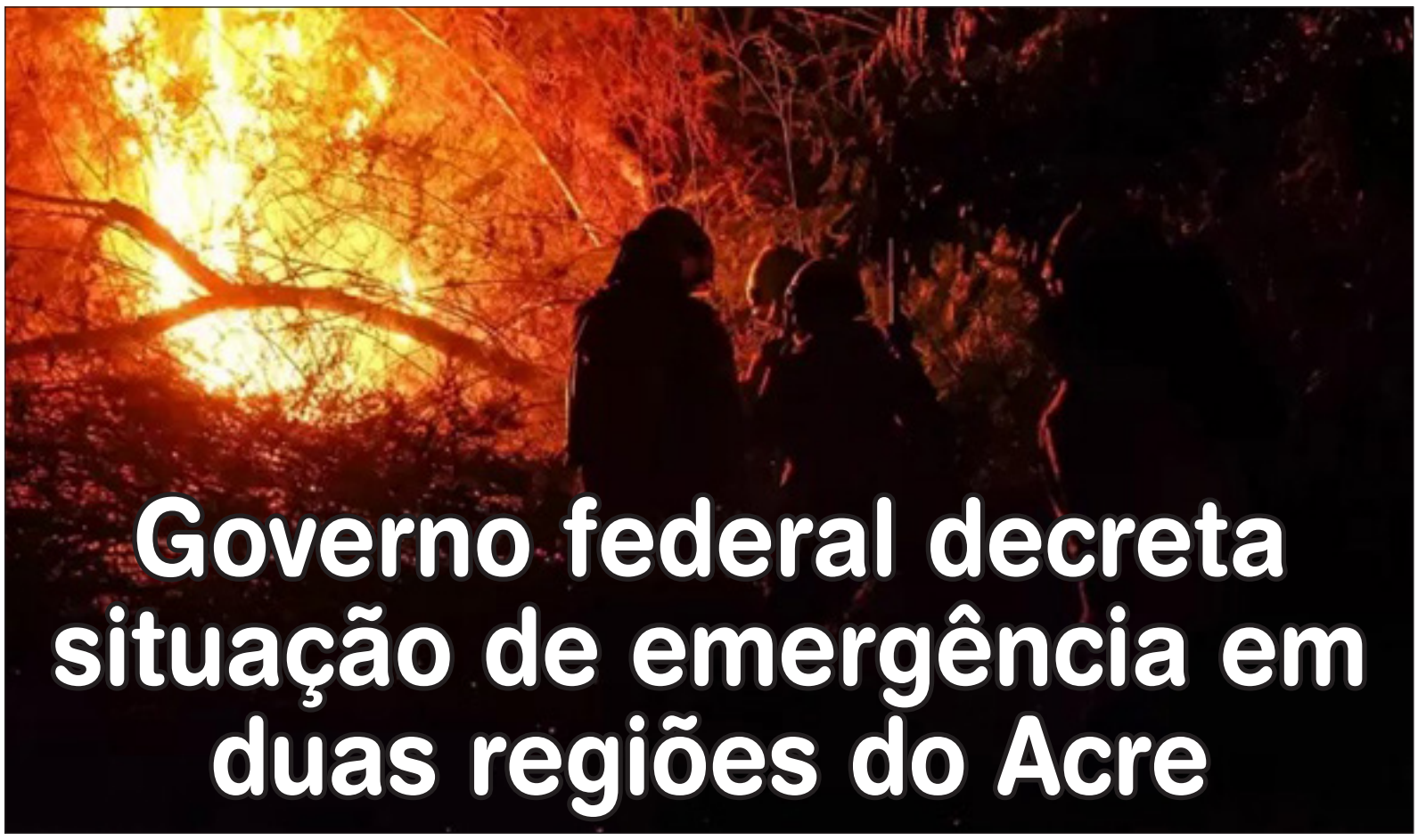

Governo federal decreta situação de emergência em duas regiões do Acre

O governo federal publicou a portaria do decreto, assinado pela ministra Marina Silva, no dia 8 de fevereiro no Diário Oficial da União (DOU).

As regiões do Vale do Acre e Vale do Juruá foram incluídas no decreto de emergência ambiental do Ministério do Meio Ambiente, por conta dos riscos de incêndios florestais. A determinação é válida no período entre os meses de abril a novembro deste ano.

Os dados foram coletados pelo Centro Integrado de Geoprocessamento Ambiental (Cigma) e são baseados no material produzido pelo Programa Queimadas (BDQueimadas), do Instituto Nacional de Pesquisas Espaciais (Inpe). Além do Acre, o decreto é válido para outras regiões e mesorregiões do país levando em consideração os períodos em que essas áreas costumam ter mais focos de incêndio.

Fonte: Portal Amazônia

U$5,6 milhões são captados para restaurar áreas alagáveis na Amazônia

A iniciativa deve evitar a emissão de 10 milhões de toneladas de CO2 e gerar benefícios diretos para cerca de 1,6 mil pessoas de comunidades locais tradicionais e indígenas.

O projeto 'Restauração de Áreas Alagáveis e outros importantes Ecossistemas Amazônicos, Capacitação, inovação, desenvolvimento e transferência tecnológica para restauração ecológica e mitigação da mudança do clima' terá duração de 60 meses e pretende restaurar 25,7 mil hectares.

As áreas alagáveis representam cerca de 11% da bacia Amazônica, que abrange cerca de 7,5 milhões de km2, incluindo a área internacional. Isso significa que cerca de 825 mil km2 são mangues, que têm ciclo de inundação diária, ou várzeas, também chamadas de planícies alagáveis, onde o ciclo de inundação é anual e pode chegar a mais de dez metros.

Só na Amazônia Central, essa área chega a 300 mil km2, uma área equivalente ao território da Itália. As áreas alagáveis são ecossistemas críticos que oferecem serviços ecossistêmicos essenciais, como filtragem e retenção de água e sedimentos, recarregam aquíferos, regulam microclima e são importantes reservas de carbono. No mundo, cerca de 90% dessas áreas foram perdidas e continuam a desaparecer. A proposta do projeto é contribuir com conhecimento e tecnologia para suprir uma lacuna sobre restauração florestal no Brasil.

Conheça os três tipos de vegetação da Amazônia

A maior floresta tropical do planeta, um local de mistérios e segredos que origina inúmeros mitos e lendas. A floresta amazônica é famosa por sua exuberância no mundo inteiro. Com sua vegetação, não poderia ser diferente, a mesma riqueza e variedade da fauna, a vegetação amazônica pode ser dividida em três categorias que compõem o bioma: matas de terra firme, matas de várzea e matas de igapó.

Matas de terra firme: Como o próprio nome indica - e diferente das duas outras classificações - as matas de terra firme recebem este nome por não serem inundadas por rios e não sofrerem com as ações do período de cheias. Localizadas em altas altitudes, nestas áreas da floresta as árvores têm grande tamanho, oscilando entre 30 e 60 metros, e são extremamente próximas umas às outras, formando uma vegetação densa, escura e úmida.

Matas de várzea: Esta tipologia de vegetação é periodicamente inundada, ou seja, existem épocas do ano em que está coberta pela água e outras em que está seca. Isto se dá por conta dos processos de estiagem e cheia, orientadores biológicos e geográficos da Amazônia.

Matas de igapó: São florestas submersas, encontradas em áreas de relevo mais baixo, permanentemente alagadas. As matas de igapó têm uma vegetação adaptada a alta taxa de umidade, sendo composta principalmente por arbustos, cipós e árvores de pequeno porte (no máximo 20 metros).

Manaus-AM, Quinta-feira, 15 de Fevereiro de 2024 ● Ano 5 ● Nº 1982

Robô conclui procedimento simulado em estação espacial

Um minúsculo robô cirúrgico presente na Estação Espacial Internacional completou sua primeira demonstração de cirurgia em gravidade zero no último sábado 10, segundo afirmaram desenvolvedores da tecnologia com exclusividade à CNN.

O robô, conhecido como SpaceMIRA, sigla em inglês de Assistente Robótico In Vivo Miniaturizado, realizou várias operações em tecidos simulados no laboratório orbital enquanto era controlado remotamente por cirurgiões a aproximadamente 250 milhas (400 quilômetros) abaixo, em Lincoln, no estado norte-americano de Nebraska.

Este marco representa um passo em frente no desenvolvimento de uma tecnologia que poderá ter implicações não só para o sucesso das viagens espaciais humanas a longo prazo, em que poderão ocorrer emergências cirúrgicas, mas também para o acesso a cuidados médicos. Essa descobertas do MIRA também são valiosas para expandir as opções cirúrgicas na Terra, como em áreas rurais ou campos de batalha militares, de acordo com um comunicado de imprensa da Universidade de Nebraska.

"Há muitos lugares nos Estados Unidos que não têm acesso a especialistas e, se você pudesse realizar uma telecirurgia como esta, em que você poderia ter um especialista ligando de uma cidade maior para uma área rural e ajudar com algum cuidado cirúrgico, isso traz enormes vantagens", finaliza Farritor.

Hipnose pode reduzir dores crônicas em pessoas doentes

A hipnose tem sido vista ao longo dos anos como uma atração em shows onde pessoas são induzidas a comportamentos engraçados e a considerar cebolas iguarias de sabor inigualável.

Mas a técnica de mudança de estado de consciência induzido por sugestionamento, tem sido alvo de estudo para fins terapêuticos, por exemplo, para controle de dores crônicas e como tratamento contra depressão e fobias. No entanto, nem todas as pessoas são sugestionáveis, havendo uma parcela significativa de indivíduos não hipnotizáveis. A hipnose ainda é um mistério em muitos pontos, um exemplo dessa afirmativa é que nem todas as pessoas são hipnotizáveis. Pesquisadores vem tentando desvendar se existem relações entre o funcionamento cerebral e suas estruturas com a propensão a ser mais receptivo a técnica. Em estudo ainda não revisado por pares e publicado em pré-print, um grupo de pesquisa encontrou algumas correlações entre ondas de atividade neuronal aperiódicas e aumento da susceptibilidade a hipnose.

Para a equipe, as pessoas que são sugestionáveis a hipnose, já possuem essa característica de forma intrínseca. Sabe-se também que essa capacidade de integrar e alterar estados de consciência desencadeados pela hipnose pode estar ligado a uma região do cérebro conhecida como córtex pré-frontal dorsolateral, quando em atuação conjunta com a rede de saliência cerebral.

O que pensa Mark Zuckerberg sobre o Vision Pro da Apple

O empresário Mark Zuckerberg, presidente executivo da Meta, decidiu experimentar os óculos de computação espacial da Apple, o Vision Pro, lançado em 2 de fevereiro por US$ 3,5 mil nos Estados Unidos, e tido como o principal concorrente do Quest 3, vendido pela Meta por US$ 500. A avaliação do criador do Facebook sobre o rival, é claro, não é positiva. "Eu não acho somente que o Quest tem um melhor valor. Eu acho o que o Quest é um produto melhor, ponto final", afirmou Zuckerberg em vídeo publicado em sua conta no Instagram na terça-feira (13). O vídeo, com quase quatro minutos de duração, segue como um "review" clássico de produtos, como é comum no mercado de tecnologia.

Para Zuckerberg, o Quest 3 tem vantagens sobre o Vision Pro. O produto da Meta é 120 gramas mais leve que o concorrente, cujo peso é de 450 gramas. Essa, aliás, é uma das principais críticas aos óculos da Apple: pessoas que testaram o produto afirmam que o uso prolongado torna-o pouco confortável. Além disso, o CEO elogiou a liberdade de movimento proporcionada pelo Quest 3, devido à ausência de fios e a um campo de visão mais amplo no dispositivo, bem como as preferências de controle manual e rastreamento do aparelho da Meta.

Manaus-AM, Quinta-feira, 15 de Fevereiro de 2024 ● Ano 5 ● Nº 1982

Em Parintins Carnaboi arrasta torcedores de Garantido e Caprichoso pelas ruas

A última noite do Carnaboi arrastou torcedores dos bois Garantido e Caprichoso pelas ruas de Parintins, no interior do Amazonas, nessa última terça-feira (13). A festa foi transmitida pela Rede Amazônica, em um trio, os itens oficiais dos bumbás levaram o público ao delírio com toadas e apresentações que também marcaram a abertura da temporada bovina na cidade. "É muita emoção, fui em todos os trios, aproveitei bastante e já estou animada para a temporada", disse a funcionária pública Carla Reis. A estimativa da Secretaria Municipal de Cultura de Parintins é que em torno de 15 mil pessoas participaram da festa.

Carnaboto Folia 2024 ganhou mais 1 dia de programação

A alegria do Carnaboto Folia 2024 foi tanta que a festa continuou. Devido ao grande sucesso e à empolgação contagiante do público, a Prefeitura de Novo Airão decidiu estender a programação por mais um dia.

Nessa última quarta-feira, 14 de fevereiro, o trio elétrico voltou a percorrer as ruas da cidade, levando música e animação para todos. A concentração aconteceu na entrada da cidade (em frente ao Encanto do Boto).

Na Praça Municipal, um show imperdível com Vanda Guedes, para encerrar com chave de ouro o Carnaboto Folia 2024.

Vanda Guedes é uma artista consagrada, com um repertório contagiante que faz todo mundo dançar.

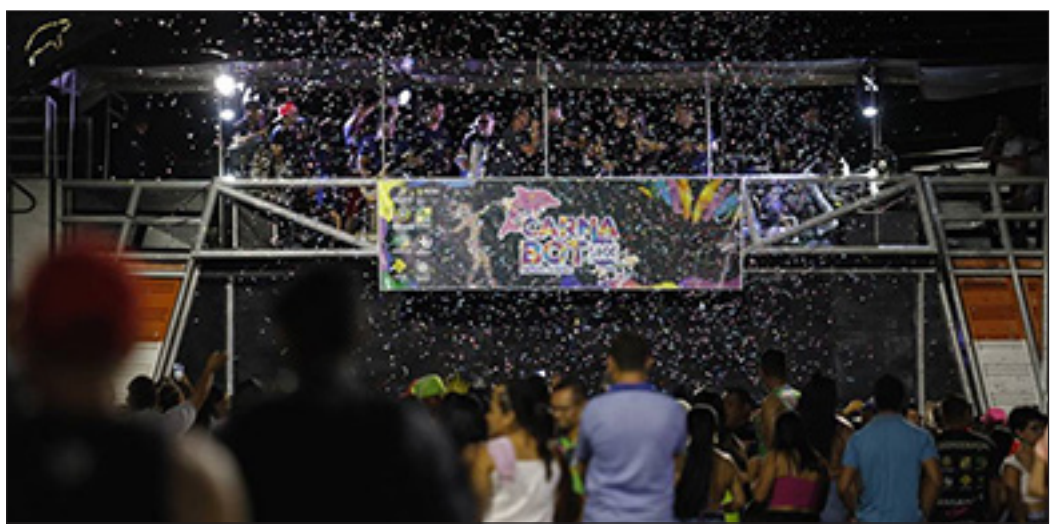

Prefeito de Borba apresenta metas de melhorias para 2024

De acordo com Simão Peixoto, este ano os trabalhos serão para cumprir as metas previstas no plano de governo municipal. O prefeito de Borba, Simão Peixoto, destacou as metas para o município em 2024 e falou dos avanços na qualidade de vida da população durante uma entrevista ao Política em Foco, do portal 'Foco no Fato' nessa última terça-feira (08/02).

Entre eles está a construção do Hospital da Mulher; construção de um Centro de Referência da Assistência Social (Cras) para atender um maior número de famílias em vulnerabilidade social; construção de uma Vila Olímpica, sendo a segunda do estado do Amazonas; revitalização da orla do município; bem como a parceria com a Universidade do Estado Amazonas (UEA) para ampliar o acesso à educação de nível superior à população borbense.

"Nesse último ano de mandato, vamos continuar trabalhando firme para que Borba possa avançar cada vez mais e a população seja a maior beneficiada com essas ações nas áreas da educação, saúde e assistência. Todos merecem ter uma vida digna e serem tratados com respeito. Minha missão é honrar o nosso plano de governo", ressaltou o prefeito.

Manaus-AM, Quinta-feira, 15 de Fevereiro de 2024 ● Ano 5 ● Nº 1982

Saques excessivos da poupança dificultam financiamento de imóveis para classe média

A debandada de investidores da mais tradicional aplicação financeira do país está provocando reflexos em outros setores da economia. Uma das mais tradicionais fontes de recursos para financiamentos de imóveis para a classe média com juros limitados, o Sistema Brasileiro de Poupança e Empréstimo (SBPE) é afetado pela retirada persistente de recursos da caderneta de poupança.

Somente em janeiro, os investidores retiraram da poupança R$ 20,1 bilhões a mais do que depositaram. Isso após três anos seguidos de saques. A aplicação perdeu R$ 87,8 bilhões em 2023, R$ 103,2 bilhões em 2022 e R$ 35,4 bilhões em 2021.

Atualmente, os bancos são obrigados a destinar 65% dos depósitos da poupança ao SBPE. Esse sistema cobre até 80% de imóveis de até R$ 1,5 milhão, com juros limitados a 12% ao ano, o teto do Sistema Financeiro da Habitação (SFH). A modalidade tem risco historicamente baixo de inadimplência porque as prestações são limitadas a 30% da renda do mutuário, e os financiamentos duram até 35 anos.

Especialista em direito imobiliário, o advogado Marcelo Tapai destaca que o mercado imobiliário passa por uma mudança estrutural, que reflete a perda de interesse do investidor pela caderneta. Tanto o rendimento baixo da poupança quanto a ampliação de opções no mercado financeiro estimulam a fuga de investidores.

Aposentados e pensionistas começam a receber benefícios a partir do dia 23 de fevereiro

O Instituto Nacional do Seguro Social (INSS) começa a pagar o benefício de fevereiro a aposentados e pensionistas a partir do dia 23 de fevereiro, para quem ganha até um salário mínimo.

Os pagamentos seguem até 7 de março. A ordem dos depósitos leva em conta o número final do cartão do benefício, sem considerar o último dígito verificador, que fica depois do traço.

Recebem primeiro os aposentados e pensionistas com benefício com dígito final 1. Neste ano, o salário mínimo foi reajustado para R$ 1.412. Para quem recebe acima de um salário mínimo, os pagamentos começam em 1º de março e seguem até 7 de março. Nesse caso, o teto para benefícios pagos pelo INSS encontra-se em R$ 7.786,01.

Os valores a receber do INSS podem ser conferidos pelos beneficiários na internet, por meio do Meu Inss, seja no computador, pelo site ou pelo aplicativo para celular. Quem não tiver acesso à internet pode ligar para a central 135 e fornecer o número do CPF. Em seguida serão confirmadas informações de cadastro para evitar fraudes. O atendimento está disponível de segunda-feira a sábado, das 7h às 22h.

Inflação de janeiro nos EUA mostra que problema não deve ser resolvido tão facilmente

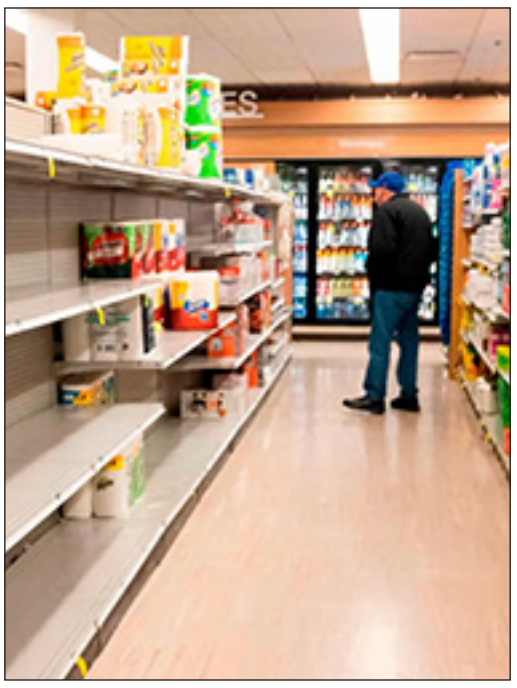

Os preços ao consumidor americano desaceleraram menos do que o esperado em janeiro, mas ainda ofereceram algum alívio para os consumidores que sofreram com os aumentos mais acentuados em quatro décadas.

A primeira medida da inflação para 2024, o Índice de Preços ao Consumidor, mostrou que os preços subiram 3,1% nos 12 meses encerrados em janeiro, de acordo com dados do Bureau of Labor Statistics divulgados na terça-feira (13), número mostra desaceleração em relação à taxa de 3,4% de dezembro e um arrefecimento maior ante o aumento de 6,4% observado em janeiro de 2023.

Os consumidores ficaram um pouco aliviados com a queda dos preços do gás; no entanto, os preços dos alimentos subiram à taxa mensal mais elevada num ano. “Os preços dos alimentos continuaram subindo e isso é um verdadeiro problema”, disse Robert Frick, economista corporativo da Navy Federal Credit Union.

Manaus-AM, Quinta-feira, 15 de Fevereiro de 2024 ● Ano 5 ● Nº 1982

Curry e LeBron juntos? Warriors tentaram, mas não conseguiram

Uma dupla de sonhos poderia ter se formado nos últimos dias na NBA, quando o Golden State Warriors tentou juntar LeBron James a Stephen Curry. Segundo os jornalistas Adrian Wojnarowski e Ramona Shelburne, da ESPN, a diretoria do Golden State fez uma tentativa malsucedida de levar LeBron para São Francisco ao fim da janela de trocas da liga americana de basquete. Mas o Los Angeles Lakers, equipe de LeBron, e o próprio astro recusaram a proposta.

Os jornalistas contaram que o primeiro passo foi dado por Draymond Green. O ala-pivô do Golden State teria entrado em contato com Rich Paul, que é seu empresário e de LeBron, pedindo que ele o ajudasse a apresentar a ideia a LeBron, que andava expressando sua frustração com alguns resultados e performances dos Lakers.

Paralelamente, Joe Lacob, dono do Golden State, procurou Jeanie Buss, proprietária dos Lakers, para uma conversa, mas ela também recomendou que Rich Paul fosse procurado, depois de dizer que os Lakers não se interessavam em uma troca. Rich Paul então retornou informando que LeBron pretendia seguir em Los Angeles. Por fim, Mike Dunleavy Jr., gerente geral dos Warriors, também entrou na conversa, mas Rob Pelinka, gerente geral dos Lakers, confirmou a ele que a equipe pretendia manter LeBron em Los Angeles.

O Philadelphia 76ers também teria tentado contratar LeBron, igualmente sem sucesso. Os dois times e outros que se interessarem poderão, no entanto, fazer uma nova tentativa depois dos playoffs da NBA, quando o astro terá uma player option, cláusula contratual que permite a um atleta decidir se permanece na franquia ou não no último ano de vínculo, de US$ 51,4 milhões em seu contrato.

AFA diz que Buenos Aires irá sediar a final da Libertadores

A AFA (Associação de Futebol da Argentina) afirmou, através de suas redes sociais nesta terça-feira (13), que Buenos Aires será a sede da final da Copa Libertadores deste ano. A entidade, no entanto, não informou qual estádio deverá receber a partida. A Conmebol (Confederação Sul-Americana de Futebol), organizadora da competição, ainda não se manifestou. A expectativa é que a Conmebol faça o anúncio em breve. "É oficial: Buenos Aires sediará a final da Copa Libertadores 2024. Que alegria receber você em nosso país, Conmebol!" escreveu a AFA na plataforma X, o antigo Twitter. De acordo com a Conmebol, a decisão da Libertadores deverá ocorrer no dia 30 de novembro deste ano.

O estádio Monumental de Núñez, a casa do River Plate, é forte candidato para receber o confronto decisivo. Recém-reformado e, com capacidade para 82 mil torcedores, ele é o maior da América do Sul. Esta será a primeira vez em que a Argentina será sede da decisão da Libertadores, desde que o formato de final em sede única passou a ser adotado. O país já sediou a decisão da Sul-Americana em duas ocasiões, em 2020 e 2022. Antes, as cidades que sediaram a final da Libertadores foram Rio de Janeiro (2023 e 2020), Guayaquil, em 2022, Montevidéu, em 2021, e Lima, em 2019.

Nem Real Madrid nem PSG: jornal revela alternativa cogitada por Mbappé

A novela sobre o futuro do Mbappé segue com novos capítulos. Enquanto não chega a um acordo com o Real Madrid, o atacante do PSG estuda outras alternativas. Segundo o jornal "The Independent", o craque francês gostaria de jogar no Arsenal, da Inglaterra.

O desejo de Mbappé diz respeito à admiração que tem por Thierry Henry, atacante francês que fez história no Arsenal. Mbappé vê com bons olhos seguir os passos do ídolo. Por outro lado, os Gunners não estão dispostos a investir na contratação do craque, pois poderia mexer com toda a estrutura salarial do elenco.

Situação parecida aconteceu com o Liverpool. Segundo a publicação, representantes de Mbappé procuraram o clube inglês no último ano, mas a diretoria dos Reds não quis fazer proposta, temerosa do impacto salarial da contratação dentro do atual plantel.

Mbappé tem contrato com o PSG até junho. De acordo com a imprensa francesa, ele escolheu o Real Madrid como destino, mas ainda não há acordo financeiro com o clube espanhol, o que arrasta as negociações. Apesar de assinar com outro clube sem precisar ressarcir o PSG, Mbappé ainda representaria um investimento financeiro significativo de seu novo time. O atacante francês pede um salário de 50 milhões de euros (cerca de R$ 270 milhões) por ano, além de luvas no valor de 120 milhões de euros (R$ 640 milhões).

Polícia Federal prende mulher com mais de 16 kg de cocaína no interior do Amazonas

A Polícia Federal prendeu em flagrante, na terça-feira (13), uma mulher com mais de 16 kg de cocaína em uma lancha no município de Tabatinga, no interior do Amazonas.

De acordo com a PF, a droga estava dentro de três malas da passageira, que não teve a identidade divulgada.

A embarcação havia saído de Benjamin Constant e o entorpecente seria levado para São Paulo de Olivença.

Com Informações do Portal do Holanda.

Filho de herói da PF que foi morto por PMs em praia vai receber pensão

A Polícia Federal (PF) concedeu pensão ao filho do agente Francisco Elionézio Braga Oliveira, morto por policiais militares em um quiosque na Barra da Tijuca, zona oeste do Rio de Janeiro, no dia 17 de dezembro de 2023. O menino tem 6 anos de idade e é inválido. De acordo com a PF, a criança terá direito à pensão pela morte do pai "enquanto durar sua invalidez". Oliveira tinha mais dois filhos, um de 5 anos e outro de três meses. Ele era casado com uma escrivã da PF e atuava no Grupo de Pronta Intervenção (GPI) da PF no Rio de Janeiro, unidade especializada que entra em ação em situações emergenciais.

Oliveira ficou conhecido em outubro do ano passado, quando salvou uma menina de 7 anos de um engasgo em um restaurante de Brasília. O agente, lotado no Rio de Janeiro, estava no Distrito Federal para participar de um curso de socorrismo operacional no Comando de Operações Táticas (COT) da PF.

No dia 6 de dezembro, dias antes de morrer, Oliveira foi homenageado pelo governo do Distrito Federal com a Medalha da Defesa Civil. Em 17 de dezembro, o agente se envolveu em uma discussão no quiosque K8, na Barra da Tijuca. A Polícia Militar foi acionada para a situação, descrita como "um homem armado ameaçando pessoas no local". Segundo a PM do Rio, Oliveira foi encontrado de arma em punho e, durante a abordagem, teria atingido um dos militares com um tapa. Duas mulheres teriam tentado interferir e, ao se afastar das mulheres, o agente da PF teria ido em direção ao policial militar, que atirou.

Barco abandonado com 1 tonelada de drogas é encontrado em rio no Amazonas

Um barco abandonado com mais de uma tonelada de drogas foi encontrado pela Marinha no Rio Içá, no interior do Amazonas. Ainda não há informações sobre que tipo de entorpecente estava na embarcação. A droga foi encontrada com a ajuda de cães farejadores durante a ação que ocorreu no domingo (11).

O material apreendido foi levado à Delegacia da Polícia Federal em Tabatinga. As autoridades investigam a origem e o destino do entorpecente, assim como a identidade dos responsáveis pelo transporte.

Com informações do Portal do Holanda.

Manaus-AM, Quinta-feira, 15 de Fevereiro de 2024 ● Ano 5 ● Nº 1982

Pesquisa descobre mecanismo biológico da perda auditiva causada por ruídos altos

A perda auditiva, tanto temporária quanto permanente, causada pela exposição a ruídos intensos, foi tema de um novo estudo conduzido com ratos, apontando também para um possível tratamento em desenvolvimento.

Publicado na revista Proceedings of the National Academy of Sciences (Pnas) e liderado pela Universidade de Pittsburgh (Estados Unidos), o estudo destaca que a perda auditiva relacionada ao ruído resulta de danos celulares no ouvido interno associados ao excesso de zinco, um mineral essencial para o funcionamento celular e auditivo.

Em experimentos com ratos e células do ouvido interno, descobriu-se que, horas após exposição a ruídos altos, os níveis de zinco no ouvido interno aumentavam significativamente. A exposição a sons altos causava uma liberação intensa de zinco, levando a danos celulares e interrompendo a comunicação normal entre as células.

A perda auditiva induzida por ruído pode ser debilitante, causando até zumbido. Entretanto, o estudo sugere uma possível solução, indicando que ratos tratados com um composto de liberação lenta que retinha o excesso de zinco eram menos propensos à perda auditiva e protegidos contra danos induzidos pelo ruído. Medicamentos que atuam como "esponjas moleculares," retendo o excesso de zinco, podem ajudar a restaurar a audição ou prevenir perdas futuras.

'Método Wolbachia' reduz casos de dengue no RJ. Entenda!

Em meio ao aumento de casos de dengue no país e de mortes pela doença, Niterói mantém níveis baixos da doença. De acordo com a prefeitura, a situação é resultado de monitoramento diário durante o ano todo e também do chamado método Wolbachia, uma aposta de longo prazo, que começou a ser implementado na cidade em 2015. Em 2023, o município tornou-se o primeiro no Brasil com 100% do território coberto pelo método.

Wolbachia é uma bactéria presente em cerca de 60% dos insetos na natureza, mas ausente no Aedes aegypti, mosquito transmissor da dengue. O método Wolbachia consiste em inserir a bactéria em ovos do mosquito, em laboratório, e, assim, criar Aedes aegypti que portam o microrganismo. Constatou-se que, por terem a Wolbachia, esses mosquitos não são capazes de carregar os vírus que causam a dengue, zika, chikungunya ou febre amarela e tornam-se, assim, inofensivos.

Esses mosquitos, apelidados Wolbitos, quando se reproduzem passam a bactéria para os novos mosquitos, fazendo com que menos desses insetos possam transmitir doenças para os seres humanos. Segundo a secretaria, os números apontam a redução de cerca de 70% dos casos de dengue, 60% de chikungunya e 40% de zika nas áreas onde houve a intervenção entomológica.

Cientistas descobrem como antecipar diagnóstico de demência em 10 anos

Cientistas da Universidade de Warwick, no Reino Unido, e da Universidade Fudan, na China, desenvolveram um exame de sangue capaz de diagnosticar demência antes do aparecimento dos sintomas. O feito foi anunciado na revista Nature Aging.

Com base em dados médicos de 52.645 pessoas, os cientistas conseguiram identificar biomarcadores relevantes para o Alzheimer e outras formas de demência, um termo genérico utilizado para designar um conjunto de doenças que se caracterizam por alterações cognitivas que podem estar associadas a perda de memória, alterações da linguagem e desorientação no tempo ou no espaço.

Os cientistas usaram amostras de sangue recolhidas entre 2006 e 2010 para o projeto UK Biobank, uma base de dados com informações de mais de meio milhão de cidadãos britânicos. Entre os voluntários, 1.417 desenvolveram Alzheimer, demência vascular ou demência por qualquer causa num período de 14 anos.

Depois de compararem as amostras de sangue dos participantes com as de pessoas que permaneceram saudáveis, os investigadores encontraram 1.463 proteínas associadas à demência e classificaram-nas de acordo com uma escala de probabilidade para doenças neurodegenerativas.