# Imperatriz AMELIA:
# A mulher que inseriu o hábito de tomar café após oalmoço no Brasil

Manaus-AM, Domingo, 4 de Fevereiro de 2024 ● Ano 5 ● Nº 1971

## Índia libera pomba presa sob suspeita de espionagem para China

Antigamente, tanto pessoas quanto animais eram julgados e condenados por cometerem quaisquer tipos de crimes. Domésticos ou selvagens, esses animais eram julgados por seus "crimes", mesmo que cometidos como uma forma de defesa contra as pessoas. E por mais que pareça estranho um animal ser preso por algum "crime", isso ainda acontece nos dias de hoje.

Um exemplo disso foi a liberação pela polícia da Índia, na quarta-feira dessa semana, de uma pomba que ficou oito meses detida sob suspeita de ser uma espiã da China. O animal ficou trancado e foi vigiado em um hospital durante a investigação das autoridades sobre os possíveis laços que ela poderia ter com Pequim.

De acordo com o jornal Times of India, a pomba foi capturada na cidade de Mumbai e tinha mensagens escritas nas suas asas em uma caligrafia que se parecia com a chinesa. "Inicialmente, a polícia abriu um caso de espionagem contra o pássaro, mas, depois de concluir a investigação, as autoridades retiraram a acusação", disse a publicação.

Essas prisões não foram feitas sem um motivo. Até porque, a China e a Índia são rivais e disputam diretamente por território. Em 1962, as nações tiveram uma breve guerra de fronteira, e desde então os laços entre as nações são marcados por desconfiança.

# Equipe resgata criatura com balde na cabeça, revelando o rosto mais fofo que você verá hoje

Em um emocionante episódio ocorrido em novembro de 2020, um cervo selvagem se viu em apuros nas águas geladas de Long Island Sound, próximo a Port Jefferson, no condado de Suffolk, Nova Iorque. O animal estava com um balde de tinta preso à cabeça, incapaz de se libertar por conta própria.

A intervenção veio por meio de Frank Floridia, presidente da ONG Strong Island Animal Rescue League. Armado com determinação e compaixão, Frank lançou-se na missão de resgate. Ele precisou da ajuda de um bom samaritano com um barco para alcançar o cervo em perigo.

Numa cena digna de um filme, Frank, esticando-se ao máximo na proa do barco, conseguiu finalmente retirar o balde da cabeça do cervo, revelando um rosto majestoso e aliviado. A vitória foi celebrada não apenas pelo resgatador, mas também pelo, consciente do impacto positivo da ação.

Mesmo após a libertação, o cervo, ainda desorientado, continuou nadando em círculos. Frank, demonstrando seu compromisso, deitou-se na ponta do barco, segurando delicadamente o animal enquanto retornavam à margem. Uma vez em terra firme, o cervo expressou sua gratidão, correndo para longe, feliz por ter encontrado pessoas bondosas em seu caminho.

Frank Floridia aproveitou a oportunidade para lançar um apelo à consciência ambiental, destacando a importância de evitar o descarte inadequado de lixo e promovendo a reciclagem.

# Jabuti brasileira recebe prótese 3D inovadora e volta a andar após cirurgia complicada

Filó, uma jabuti brasileira de 25 anos, recebeu uma nova chance de mobilidade através de uma prótese impressa em 3D. Após uma cirurgia para corrigir problemas reprodutivos, a falta de especialização do cirurgião resultou em complicações, incluindo necrose óssea e paralisia parcial.

A lesão afetou a mobilidade de Filó, tornando difícil para ela se alimentar e se locomover. Diante desse desafio, o veterinário Giuliano Setem buscou a ajuda do designer 3D Cícero Moraes, que criou uma prótese personalizada para a jabuti. A solução inovadora permite que Filó ande usando quatro rodas, proporcionando uma vida mais confortável para a tartaruga.

Esse caso destaca a importância da especialização em cirurgias em animais exóticos, como jabutis, e ressalta os riscos associados a procedimentos mal conduzidos. A retenção de óvulos, comum em jabutis devido a dieta inadequada e falta de luz solar, pode levar a complicações graves se não tratada corretamente.

A colaboração entre profissionais de diferentes áreas, como veterinária e design 3D, demonstra como soluções inovadoras podem melhorar a qualidade de vida de animais em situações delicadas.

O sucesso da prótese em permitir que Filó retome sua mobilidade destaca a importância da tecnologia na medicina veterinária.

Manaus-AM, Domingo, 4 de Fevereiro de 2024 ● Ano 5 ● Nº 1971

# Concurso de gato vira-lata mais bonito do Brasil está com inscrições abertas, confira

Começou nessa quinta-feira (1º) um concurso para pets que pretende eleger o gato sem raça definida (SRD) — conhecidos popularmente como vira-latas — mais bonito do país. A terceira edição da competição "O Gato SRD Mais Bonito do Brasil" tem por intuito celebrar os animais adotados e sem pedigree. A competição é organizada pela marca de produtos para felinos Woolie e teve a primeira edição em 2022.

Para se inscrever o tutor precisa publicar uma foto do pet sozinho em seu perfil no Instagram com a legenda "Gato(a) [classe] Mais Bonito(a) do Brasil 2024". A cada mês, o comitê de ética do concurso selecionará 16 gatos de cada classe.

**Cronograma das disputas**

Fevereiro: tricolor (gato com manchas distribuídas nas cores preto, branco e laranja); Março: frajola (gatos bicolores com padrão preto e branco e um formato de máscara, semelhante ao personagem do desenho animado) na coloração preta no rosto; Abril: bicolor (gatos com duas cores, exceto Frajola); Maio: tigrado (gatos com listras escuras ou manchas em tons escuros em formato de riscas/listras sobre um fundo mais claro); Junho: branco (pode variar de branco puro a ligeiramente bege); julho: laranja (pode ter variação de tonalidades de laranja); d siamês bolinha (com coloração característica dos gatos siameses); Setembro: cinza (pelagem totalmente cinza, que pode variar em cinza claro e escuro); Outubro: preto (pode ter uma tonalidade marrom causada por fatores externos, como exposição ao sol); Novembro: escaminha (gatas com pelagem em escamas ou desenhos únicos em tons que incluem cinza, marrom, preto e branco); Deezembro: os dez ganhadores de cada classe, denominados finalistas, disputarão o título de "O Gato SRD Mais Bonito do Brasil 2024".

## Cães e Gatos podem desenvolver dengue? Médico veterinário explica

O surto de dengue que fez Minas Gerais decretar estado de emergência em saúde pública, preocupa tutores de pets sobre a possibilidade dos seus cães e gatos contraírem a doença. No entanto, de acordo com o presidente do Conselho Regional de Medicina Veterinária de Minas Gerais (CRMV-MG), Bruno Divino, nada indica que a infecção dos pets seja possível e os donos não precisam criar "alarde".

O presidente destaca que os pets não desenvolvem nenhuma das doenças transmitidas pelo Aedes aegypti, como: dengue, zika e chikungunya. Ele também afirma que os animais de estimação estão sujeitos à picados do Aedes aegypti mas não servem como hospedeiros da doença, como ocorre com a leishmaniose em cachorros.

Bruno destaca que os tutores preocupados podem recorrer a coleiras repelentes para prevenir as picadas dos mosquitos. "Se o tutor quiser evitar o contato com o Aedes aegypti, pode colocar a mesma coleira repelente que usa no caso da leishmaniose. Ela é impregnada com um pesticida que é repelente e vai ajudar a prevenir a picada do mosquito", conclui Bruno Divino.

## Você sabia? Vira-lata caramelo pode virar patrimônio cultural imaterial do Brasil

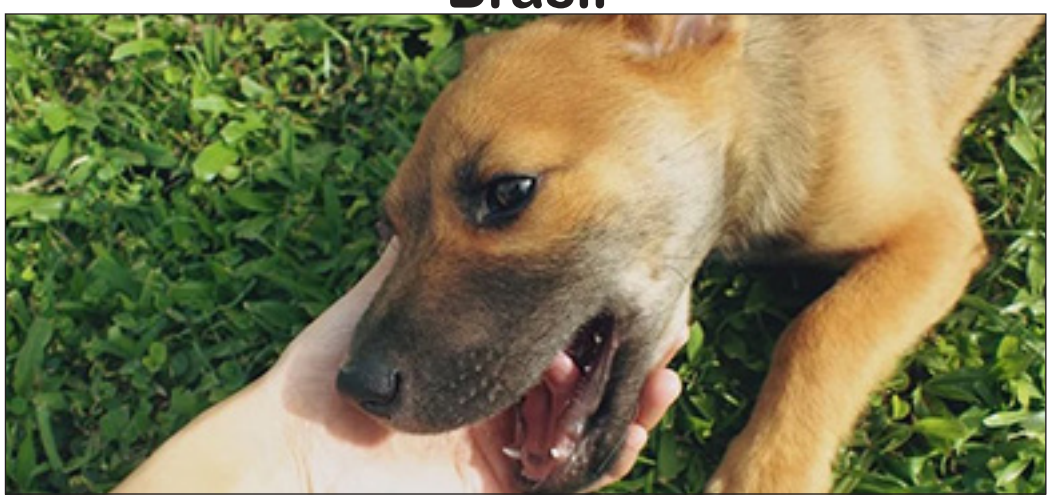

Um dos cachorros mais queridos do brasil, o vira-lata caramelo, está prestes a ser reconhecido como patrimônio cultural imaterial do Brasil. Um projeto de lei (PL) tramita na Câmara dos Deputados. A proposta destaca que os "caramelos" simbolizam bem a diversidade brasileira.

No projeto de lei 1.897/23, o autor, o deputado Federal Felipe Becari, destaca que a expressão "vira-lata caramelo" está profundamente atrelada à cultura brasileira, dando nome a um dos cães mais populares e queridos do país.

Caso o PL que tramita na Câmara seja aprovado, os caramelos ficariam no mesmo patamar que outros elementos da nossa cultura, como o frevo e a capoeira. Fonte: Câmara dos Deputados

Manaus-AM, Domingo, 4 de Fevereiro de 2024 ● Ano 5 ● Nº 1971

# Imperatriz AMELIA a mulher que inseriu o hábito de tomar café após o almoço no Brasil

O principal destino do café produzido pelos brasileiros, de janeiro a dezembro do ano passado, foi para os Estados Unidos, onde a indústria do café chega a mais de US$ 80 bilhões, podendo crescer quase 5% até o ano que vem. Isso faz sentido, uma vez que 400 milhões de xícaras de café são degustadas diariamente no país, onde 66% dos seus habitantes consomem o produto.

Apesar de o Brasil não figurar o ranking dos países que mais consomem café no mundo, a relação do brasileiro com a bebida é histórica. Hoje, tomar um café é sinônimo de socialização, aproximação, afeto e união para os brasileiros.

**Influência da imperatriz Amélia**

No último mês de agosto o livro "D. Amélia: A História Não Contada — A neta de Napoleão que se tornou imperatriz do Brasil", uma dessas tendências popularizadas pela nova esposa de Dom Pedro I foi o cafezinho de depois do almoço. Para entender a influência de Amélia na história da cultura brasileira, é necessário viajar no tempo, para o ano em que ela nasceu, em 31 de julho de 1812, em Milão, na Itália. Filha do casal Eugenio de Beauharnais e de Augusta Amélia, ambos eram parte da realeza, uma vez que o pai de sua mãe era Maximiliano José, o rei da Baviera, e seu pai era o Duque de Leuchtenberg, filho adotivo de Napoleão Bonaparte. Após a morte de Napoleão, sua família se viu forçada a deixar Munique porque o parentesco com o antigo líder militar francês não era mais o suficiente para reconhecê-los como nobreza.

A oportunidade de a família se manter no alto escalão apareceu em dezembro de 1826, com a morte da Imperatriz Leopoldina, esposa de Dom Pedro I do Brasil. A pedido do imperador, Marquês de Barbacena foi encarregado de procurar uma "mulher de alta linhagem, com beleza, educação e juventude" para ocupar o lugar da falecida no trono. No entanto, poucas princesas disponíveis preenchiam todos os requisitos, além de que a imagem de Pedro I na Europa não era boa devido ao seu notório envolvimento adúltero com a Marquesa de Santos.

Após a recusa de 8 princesas a sua proposta de casamento, Pedro I concordou com Barbacena em diminuir suas exigências e

buscar apenas uma noiva que fosse "bela e virtuosa". Foi assim que Amélia entrou em cena. O Marquês de Resende, enviado para confirmar os atributos da jovem, afirmou a Pedro I em uma carta que o único defeito da jovem era sua "linhagem real defeituosa", mas que tinha um corpo muito bonito, além de ser culta e sensível, considerada "uma das princesas mais bem-educadas e preparadas da Alemanha", como noticiou o London Times na época. Quando ela foi consultada sobre o casamento, ponderou durante três dias. Deu uma resposta por escrito, em carta para a mãe.

No documento, Amélia demonstrava ciência sobre a vida agitada do futuro marido e, embora ressaltasse que não acreditava em tudo, concordava que seria um grande desafio o casamento. Mas ela impõe suas condições.

"Acho fascinante isso porque ela entendeu essa natureza das negociações dinásticas", pontua Thomé Witte. "Sendo um compromisso de compra e venda, ela bota um preço. Eles precisavam de uma noiva jovem, católica e bonita que se dispusesse a atravessar o Atlântico, assumindo um viúvo com cinco filhos e péssima reputação."

Em troca, ela pediu que fossem restituídos a seus familiares os títulos de nobreza perdidos com a queda de Napoleão. "Ela queria que sua família tivesse de volta o status perdido", resume a biógrafa. Em 16 de outubro de 1829, a jovem de 17 anos desembarcou no Rio. O casamento foi rapidamente arranjado em 1828, assinado na Inglaterra e ratificado pela mãe de Amélia em junho. Em julho do mesmo ano, uma cerimônia simples foi realizada em Munique, uma vez que a jovem decidiu doar todo o dinheiro disponibilizado por Pedro I a um orfanato da cidade.

Manaus-AM, Domingo, 4 de Fevereiro de 2024 ● Ano 5 ● Nº 1971

# Incêndio do Edifício Joelma: Há 50 anos a tragédia que matou 187 pessoas

No dia 1° de fevereiro de 1974, ocorreu em São Paulo uma das maiores tragédias já registradas no Brasil: o incêndio do Edifício Joelma, na época um moderno arranha-céu de 25 andares localizado na nos fundos da Rua Santo Antônio número 225, na lateral da Praça das Bandeiras com a Avenida Nove de Julho.

O fogo, que começou poucos minutos antes das 9h da manhã daquela sexta-feira, teve origem em um curto-circuito de um aparelho de ar-condicionado no 12º andar do edifício, pouco acima dos nove pavimentos de garagens. As chamas rapidamente atingiram os escritórios equipados com móveis de madeira, carpetes, cortinas e forros de fibra sintética, ou seja, um material propenso à combustão.

O incêndio logo tomou a fachada, sem proteção contra chamas, e se propagou até o último andar e o terraço, cuja cobertura era de madeira e amianto. Com 187 mortos e mais de 300 feridos, o acidente é considerado o terceiro maior do Brasil, atrás apenas do Gran Circo Norte-Americano em 1961, com mais de 500 mortos, e a tragédia da boate Kiss em 2013, que causou a morte de 242 pessoas.

# Osíris o "Senhor Universal" e a origem do Egito

Osíris era filho de Geb, a Luz, e Nut, a Noite, e nasceu em Tebas, no Alto Egito. No momento do seu nascimento ouviu-se uma voz misteriosa que proclamou a chegada do "Senhor Universal", o que deu aso a manifestações de alegria logo esmorecidas pelas revelações das desgraças que se aproximavam.

O seu avô Rê (ou Rá) reconheceu Osíris como herdeiro ao trono, apesar dos maus agouros. Alto, belo e carismático, Osíris sucedeu a Geb no trono e casou com a sua irmã, a bela Ísis.

Osíris começou por abolir o canibalismo e introduzir junto dos seus súbditos, ainda um pouco primitivos, normas de conduta e técnicas avançadas de agri-

cultura, para além dos prazeres da música. Instituiu ainda o culto dos deuses, desconhecido até então, construindo templos e imagens divinas. As muitas cidades construídas e as leis justas que emitiu valeram-lhe o nome de Onofris, "o Generoso" pelo qual, como quarto faraó divino, era conhecido.

Ainda não contente com a sua obra, decidiu espalhar os seus conhecimentos pelo resto do mundo e partiu para a Ásia, acompanhado de Tot, Anúbis e Upuaut, deixando a regência a Ísis. Inimigo da violência, espalhou a civilização e o conhecimento por toda a terra e voltou ao Egito. Quando chegou, verificou que Ísis tinha governado bem o seu reino, que encontrou em ordem. Mas em breve seria vítima de uma intriga orquestrada pelo seu invejoso e feio irmão Set, que o matou durante um banquete.

Manaus-AM, Domingo, 4 de Fevereiro de 2024 ● Ano 5 ● Nº 1971

# Apresentadora afirma que nunca traiu o ex-marido

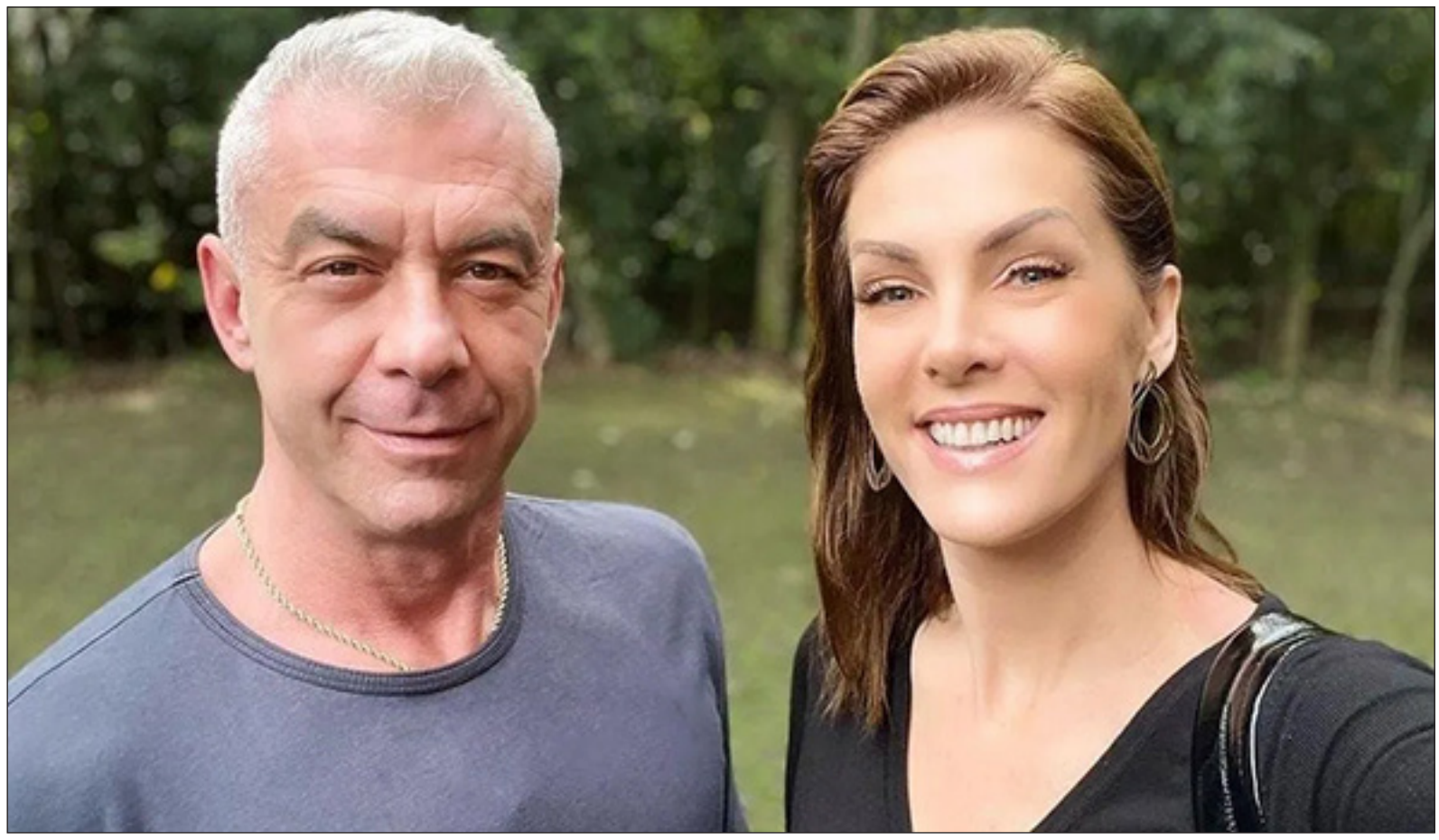

Ana Hickmann voltou, na sexta-feira (2), a negar que esteja vivendo um romance com o apresentador Edu Guedes. A declaração foi dada durante uma participação no podcast Inteligência Ltda.

Durante o papo, um dos assuntos citados foi o boato de um suposto romance com Edu Guedes, com quem a famosa já trabalhou lado a lado no passado. Se divertindo, a loira voltou a negar a relação amorosa.

Ainda conversando sobre o apresentador, a famosa garante não ter vivido nenhum tipo de relacionamento amoroso com o mesmo: "Nasceu uma grande amizade que voltou agora. Pode me acusar de qualquer coisa, mas falar que traí, nunca".

Atualmente divorciada, a apresentadora garantiu estar solteira: "Estou solteira, mas é gatinho. Se um dia não estiver mais solteira, eu conto. Somos muito amigos há 20 anos", explica.

## A influenciadora detonou a cantora e disse que Wanessa "não lota um estádio"

Durante o "Fofocalizando" desta sexta-feira (02), a eterna Garota da Laje esculachou a cantora Wanessa Camargo, atualmente confinada no BBB24 como uma das integrantes do grupo Camarote.

A influenciadora Cariúcha, ex-participante do reality "A Fazenda 15", da Record, soltou os cachorros para cima de Wanessa Camargo e detonou a carreira da namorada de Dado Dolabella.

No programa, Cariúcha, Léo Dias, Gabriel Cartolano e Gaby Cabrini comentaram o motivo que levou Wanessa a aceitar o convite de Boninho. "Não entendi até hoje o fato da Wanessa ter ido[para o BBB24, desculpa, não entendo. A Wanessa nasceu famosa. Wanessa Camargo é estrela grande, o risco é muito grande", analisou Léo Dias na atração.

Cariúcha, por sua vez, aproveitou a oportunidade para debochar da carreira musical de Wanessa, dizendo que a cantora perdeu mídia e que ela "não lota um estádio como a Ludmilla". "Porque ela está sem fama também, né? Acabou Léo. Nasceu famosa mas ela não tá na mídia, não tá no hype. Não tá. Ela não lota um estádio igual Ludmilla, igual Anitta, igual a Ivete, por favor", disse.

## O economista Gil se irrita ao ser comparado a Beatriz, do BBB24

O economista Gilberto Nogueira, o Gil do Vigor, postou um texto revoltado nas redes sociais após ser comparado a participante Beatriz, do BBB24. O contratado da TV Globo, que faz participações no "Mais Você", disse que não há qualquer semelhança entre ele e a vendedora do Brás, em São Paulo, e que ele está sendo "perseguido" pelos fãs da Pipoca.

No X, antigo Twitter, um internauta compartilhou um vídeo de Gil dançando na frente das câmeras durante o BBB21. "Quem torceu pra isso aqui não tem moral NENHUMA pra chamar Beatriz de forçada e tenho dito! #BBB24", disse o internauta.

Revoltado, Gil do Vigor respondeu à publicação. No começo da postagem, o economista disse que não cabe qualquer comparação e que Beatriz não é uma personagem. "Vamos lá! Não tem relação entre ter torcido por mim e torcer por Beatriz. Ela faz a trajetória dela, do jeito dela (ela é assim gente, não é personagem) e outro ponto, eu não estou no BBB". Ele seguiu, dizendo que vem sendo perseguido pelos fãs da vendedora. "E sim, eu estava BEBADO pois eu BEBIAAAA MUITOOO, havia voltado de vários paredões e estava em mais um e qual problema? Estava na festa, não era ao vivo e estava bebado. Parem de me perseguir! Parem! Uma pena a Bea ter uma torcida (ou uma pessoa que torce por ela) que persegue as pessoas que gostam dela, estou cansado".

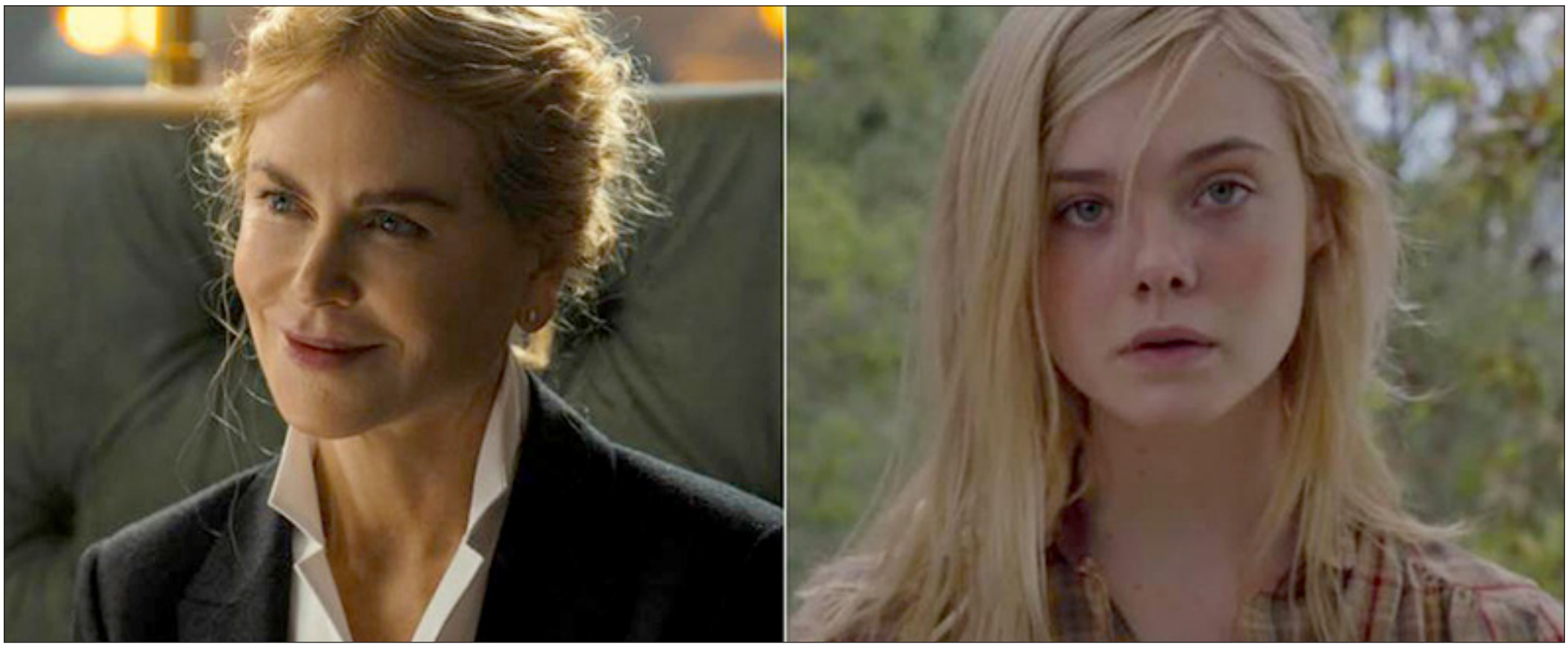

# “Margo’s Got Money Troubles” Nova minissérie do Apple TV+.

De acordo com a publicação, a minissérie vai reunir mais uma vez Kidman com David E Kelley. O produtor, que criou a série e servirá como showrunner, já trabalhou com a atriz em três de suas criações: Big Little Lies, Nove Desconhecidos e The Undoing.

A nova minissérie é inspirada no livro homônimo de Rufi Thorpe, e seu lançamento está previsto, para junho deste ano, no Apple TV+ e contará com oito episódios. Na trama, Margo (Fanning) é filha de uma garçonete do Hooter (Kidman) e de um lutador profissional. Com a intenção de mudar de vida, ela se matricula em uma faculdade, mas em vez de obter um diploma, acaba grávida do filho de seu professor de inglês. A maternidade solteira de margo é ainda mais complicada com a chegada de seu pai há muito afastado, mas a resposta para seus problemas financeiros pode vir na forma de OnlyFans e da visão profissional de luta livre que ela obteve.

Fonte: Omelete.

## Ator Jullio Reis será Cazuza no filme ‘Homem com H’

O longa vai acompanhar a história de Ney Matogrosso, interpretado por Barbosa, desde a infância até os dias de hoje, passando por seus maiores sucessos. Na trama, Ney e Cazuza vivem um romance.

O ator e modelo Jullio Reis será o responsável, por viver o astro no longa, que tem Jesuíta Barbosa no papel principal, no filme Homem com H, cinebiografia de Ney Matogrosso. Homem com H é escrito e dirigido por Esmir Filho e produzido pela Paris Entretenimento.

O Filme ainda não tem data de estreia definida.

Fonte; Omelete.

## O retorno de Jim Carrey como ‘Robotnik’ é confirmado em Sonic 3

O filme teve seu novo logo revelado, com o emblema antecipando a inevitável luta entre ‘Sonic e Shadow’. Sonic 2 chegou aos cinemas em 2022 e faturou mais de US$400 milhões nas bilheterias ao redor do mundo. A trama introduziu Knuckles e Tails ao universo cinematográfico, enquanto Shadow apareceu apenas na cena pós-créditos.

Agora com a continuação da trama, em Sonic 3, foi confirmada oficialmente o retorno de um de seus principais astros. Jim Carrey, intérprete do vilão Robotnik, voltará à pele do gênio maligno para o terceiro longa da franquia, que tem estreia marcada para dezembro de 2024.

Fonte; Omelete.

Manaus-AM, Domingo, 4 de Fevereiro de 2024 ● Ano 5 ● Nº 1971

# Primeiros indícios do fenômeno que pode destruir o Universo

Pesquisadores das universidades de Trento, na Itália, e Newcastle, no Reino Unido, realizaram o primeiro experimento que fornece indícios concretos sobre o fenômeno conhecido como decaimento do vácuo.

A manifestação real desse fenômeno pode ter tido um papel fundamental não apenas na origem de tudo o que existe no Universo, incluindo matéria e espaço-tempo. Além disso, também pode vir a ser responsável pela eventual extinção de tudo, representando uma verdadeira aniquilação final do Universo.

Segundo o professor Ian Moss, pesquisador da área, é de consenso comum que o decaimento do vácuo desempenhou um papel crucial na gênese do espaço, do tempo e da matéria durante o Big Bang.

Contudo, até o momento, carecíamos de evidências experimentais. No âmbito da física de partículas, o decaimento do vácuo do bóson de Higgs pode ter o potencial de alterar as leis fundamentais da física, levando ao que tem sido descrito como a 'catástrofe ecológica final'.

## Reator nuclear na Lua: NASA está mais próxima de iluminar a Lua permanentemente

Em um avanço marcante para a exploração espacial de longo prazo, a NASA anunciou a conclusão bem-sucedida da primeira fase do Fission Surface Power Project, um projeto destinado a estabelecer um reator nuclear na Lua. Iniciada em 2022, a fase de concepção do projeto foi finalmente concluída, marcando um passo crucial para a futura instalação do reator lunar.

O reator nuclear proposto é projetado para operar de forma independente do sol, superando assim os desafios técnicos apresentados pela extensa noite lunar. Trudy Kortes, diretora do programa para missões de demonstração de tecnologia na NASA, ressaltou que essa fonte de energia é crucial para possibilitar a exploração de longo prazo e esforços científicos sustentados na Lua.

Embora a conclusão da fase de concepção seja um marco significativo, a instalação real do reator nuclear na Lua está prevista apenas para a década de 2030, sem um ano específico definido. O projeto, denominado Fission Surface Power Project, promete ser uma peça fundamental para garantir uma presença humana constante na Lua, representando um passo audacioso em direção à expansão da exploração espacial além dos limites terrestres.

## Nova era de missões espaciais leva capital privado à Lua; entenda o que pode mudar

Após semanas de uma corrida espacial intensa, é a vez das empresas privadas irem para a Lua. Nas próximas semanas, um foguete será lançado da Terra para enviar a espaçonave Nova-C em direção ao polo sul do satélite. Se tudo correr bem, a Nova-C, construída pela Intuitive Machines sob o programa de Serviços Comerciais de Carga Lunar da NASA, pousará na Lua em cerca de sete dias.

Ela carregará instrumentos científicos, narrativas armazenadas em discos, câmeras e pequenas esculturas de Jeff Koons, que permanecerão na Lua permanentemente. Este lançamento vem logo após uma tentativa fracassada de outra empresa de pousar na Lua. A missão da Peregrine, da Astrobotic Technology, foi interrompida devido a um vazamento de combustível.

Embora não tenha sido a primeira missão privada a pousar na Lua, a Nova-C tem a chance de ser bem-sucedida, assim como muitas outras no futuro.

Este passo pode ser emocionante para as ambições cósmicas da humanidade, mas também sugere um futuro preocupante, onde empreendimentos não regulamentados podem mudar irreversivelmente a Lua.

# Amazon Prime Gaming revela jogos grátis de fevereiro! Conheça

O mês de fevereiro já está entre nós, e por isso a Amazon divulgou quais games serão entregues aos usuários do Prime Gaming pelos próximos dias. Vale lembrar que o serviço é uma cortesia para os assinantes do Amazon Prime, que todos os meses traz novidades para os fãs de jogos.

Para este mês, os destaques ficam por conta de Fallout, o famoso jogo pós-apocalíptico da Bethesda, e Breatkout: Recharged. No total, serão sete games oferecidos gratuitamente, e você confere cada um deles a seguir:

- Fallout (via GOG): 1 de fevereiro
- Breakout: Recharged (via Epic Games Store): 1 de fevereiro
- Missile Command: Recharged (via Epic Games Store): 8 de fevereiro
- Criminal Archives: Alphabetic Murders – Collector's Edition (via Legacy Games): 15 de fevereiro
- Tempest 4000 (via Amazon Games App): 15 de fevereiro
- Blade Assault (via Amazon Games App): 22 de fevereiro
- Gravitar: Recharged (via Epic Games Store): 29 de fevereiro

## Children of the Sun: indie da Devolver mescla simplicidade com qualidade

A Devolver Digital anunciou na última quinta-feira (1) Children of the Sun, game que mistura tiro e puzzle produzido pelo desenvolvedor solo René Rother. O game ainda não possui data de lançamento, mas ganhou um trailer e tem previsão de chegada para 2024.

O Voxel teve acesso exclusivo a uma build do jogo, com duração aproximada de uma hora, e contaremos para vocês as nossas impressões iniciais. Confira mais detalhes sobre a nossa experiência com o game logo abaixo!

Diferente dos jogos de tiro convencionais, Children of the Sun traz uma jogabilidade mais tática, com uma pegada de quebra-cabeça. Ao chegar na fase, você deve analisar o ambiente e marcar todos os alvos que deve abater. No começo, eles estarão todos em um campo aberto, tornando bem simples eliminar todos de uma vez, mas com o passar do tempo será necessário montar um caminho específico para a bala passar sem acertar nenhum obstáculo.

O motivo disso é que você só pode usar um tiro para acabar com todos os inimigos. Quando você acerta o primeiro, ele te dá a chance de mirar e atirar mais uma vez, bem na pegada das flechas de Yondu, personagem da franquia Guardiões da Galáxia. Um ponto bem interessante é que o tempo continua passando, ainda que lentamente, enquanto miramos nos tiros seguintes.

## Novo PSP: PlayStation está desenvolvimento novo portátil?

O mercado de portáteis da Sony nunca foi muito o forte da empresa — e exemplos como o PS Vita e o PS Portal podem ilustrar isso muito bem. Ao que parece, a gigante japonesa pode estar investindo mais esforços no seguimento, já que estaria supostamente trabalhando em conjunto com a AMD em um potencial PS Vita 2.

Segundo as informações de "Moore's Law is Dead", canal de tecnologia do YouTube, o novo portátil da Sony estaria atualmente em fase de "design de alto nível". Também há especulações de que o PlayStation Vita 2 virá equipado com uma APU personalizada da AMD com 18 CUs para dar conta de rodar jogos de PS4 e PS5 disponíveis na PlayStation Store.

O canal teoriza que o PS Vita 2 pode levar um tempo considerável para ver a luz do dia e chegar apenas na geração do PS6, isso se receber luz verde para o lançamento. Aparentemente, ele não terá seu próprio conjunto de jogos e seria essencialmente para rodar títulos de PS4 e PS5 com "updates do tipo pro" próprio para a plataforma.

Na conclusão dessa parte do vídeo, Moore's Law is Dead "confirma 100%" que um novo portátil de PlayStation está em desenvolvimento inicial. Embora o primeiro PS Vita não tenha obtido tanto sucesso nas vendas, ele justifica que um console para o seguimento "faz sentido" para a Sony atualmente.

Manaus-AM, Domingo, 4 de Fevereiro de 2024 ● Ano 5 ● Nº 1971

## Você sabe quantas calorias gastamos por dia?

Você já se perguntou quantas calorias gastamos por dia? A maioria das pessoas queima mais de 1800 calorias por dia, sem fazer nenhum exercício. As calorias são o combustível que mantém nosso corpo funcionando.

Nós queimamos calorias continuamente, mesmo quando estamos descansando. No entanto, a velocidade com que as calorias queimam aumenta e diminui com a intensidade de nossas atividades físicas. Algumas das melhores atividades de queima de calorias são aeróbica, corrida, caminhada, natação ou exercícios de ginástica.

Muitos pesquisadores desenvolveram vários métodos para calcular a Taxa Metabólica Basal (a quantidade de energia necessária para a manutenção das funções vitais do organismo ao longo de 24 horas). Com efeito, as mais populares levam em consideração idade, altura e peso, e incluem:

Como orientação, um homem precisa de cerca de 2.500 kcal por dia para manter um peso corporal saudável. Para uma mulher, esse valor é de cerca de 2.000 kcal por dia. Esses valores podem variar dependendo da idade, tamanho e níveis de atividade física, entre outros fatores.

# "Noz-moscada": Você sabe quais são os benefícios e curiosidades sobre essa especiaria?

A noz-moscada é um tipo de erva das sementes da árvore chamada Myristica fragrans, nativa das Molucas, ou Ilhas das Especiarias, da Indonésia. Como outras especiarias, a noz-moscada também tem muitas propriedades medicinais.

Em suma, ela contém cobre, vitamina B1, vitamina B6, magnésio e antioxidantes. Portanto, ela pode ajudá-lo a cuidar da saúde e se livrar de muitos tipos de doenças. Vamos conferir seus principais benefícios abaixo.

**7 benefícios da noz-moscada**

✓ Ajuda a melhorar a digestão

✓ Ajuda na atividade cerebral

✓ Ótimo para sua pele

✓ Ajuda a tratar o mau hálito

✓ Ajuda a aliviar a dor

✓ Ajuda a tratar a insônia

✓ Ajuda a regular a pressão sanguínea e a circulação

Por fim, a noz-moscada tem propriedades anti-inflamatórias que podem ajudar a aliviar a dor e o desconforto. Este tempero tem produtos químicos como miristicina, elemicina, safrol e eugenol que o tornam útil no tratamento da dor.

## Estudo afirma, comprar é tão bom segundo a ciência

Quando estamos em um dia ruim, mimar-nos com um pequeno detalhe sempre ajuda a levantar o ânimo e há uma explicação científica para isso. De acordo com um estudo do Journal of Consumer Research, fazer compras tem um grande impacto positivo no nosso humor.

O simples fato de visitar lojas, experimentar roupas diferentes e comprar aquelas que mais gostamos faz com que nosso cérebro libere serotonina e dopamina, substâncias relacionadas à felicidade.

O efeito é ainda melhor quando você vai às compras com os amigos, pois ajuda a criar vínculos, proporciona uma sensação de conforto e ajuda a construir relacionamentos mais profundos.

Os estudo realizado na Universidade da Colúmbia Britânica, pelo Departamento de Psicologia e Ciências da Personalidade, tinha como objetivo saber como o fato de ir às compras influencia nossa felicidade, e se o faz a curto, médio ou longo prazo. Os participantes registraram como se sentiram após a compra e como se sentiram ao longo do mesmo dia até cinco vezes; e, por fim, como se sentiram após um mês em relação a essa compra.