JEAN LIBBERA:

O homem que fazia shows de horrores com o gêmeo parasita colado ao corpo em 1884

Manaus-AM, Domingo, 28 de Janeiro de 2024 ● Ano 5 ● Nº 1964

‘Sauim-de-coleira’ é resgatado após choque e queda de poste na zona Norte de Manaus

Na última segunda-feira, 22, o Batalhão de Policiamento Ambiental da Polícia Militar (BPAmb) registrou um caso dramático no bairro Lagoa Azul, zona norte de Manaus. Um sauim-de-coleira, primata endêmico da capital e símbolo da região, foi resgatado após sofrer um choque elétrico e cair de um poste de iluminação pública. O resgate ocorreu durante uma patrulha dos policiais militares, que presenciaram o animal sendo atingido pela descarga elétrica.

Devido aos ferimentos causados pelo choque elétrico e pelo impacto da queda, o sauim-de-coleira foi prontamente levado ao Centro de Triagem de Animais Silvestres (Cetas) do IBAMA. O primata, que mede cerca de 30 centímetros e é reconhecido por sua pelagem única, caracterizada por uma faixa branca estendida do peito ao pescoço, recebeu atendimento especializado para garantir sua recuperação. O sauim-de-coleira é considerado um dos principais símbolos da cidade de Manaus, porém, está ameaçado de extinção.

Com uma população estimada em cerca de 35 mil espécimes, o sauim-de-coleira enfrenta desafios significativos devido ao rápido crescimento da capital do Amazonas. O aumento desenfreado da urbanização tem colocado em risco o habitat natural desses primatas, contribuindo para sua ameaça de extinção. O resgate e tratamento do sauim-de-coleira ressaltam o papel crucial das instituições de proteção animal na promoção da coexistência harmônica entre a vida selvagem e o ambiente urbano em constante expansão.

Raro pinguim despigmentado é avistado na Antártida

Na vastidão gélida da Antártida, a equipe da Marinha chilena na base Gabriel González Videla foi presenteada com uma visão extraordinária no dia 4 de janeiro. Entre os habituais pinguins-gentoo da região, um espécime peculiar se destacava pela sua plumagem completamente branca, desafiando a típica coloração preta e branca. Hugo Harros, cozinheiro da estação científica na Capitania do Porto Baía Paraíso, descreveu o encontro como surpreendente, revelando que o pinguim em questão possuía leucismo, uma condição genética rara que afeta a pigmentação da pele, penas ou pelagem. A base abriga 14 pessoas no meio de uma colônia massiva de pinguins Pygoscelis papua. Essas aves são conhecidas por sua coloração característica, mas o recém-chegado se destacava pela ausência de padrões escuros. O cozinheiro Harros, suboficial de 33 anos, explicou que o leucismo não torna o animal mais sensível ao sol, diferenciando-se assim do albinismo. Essa peculiaridade genética, como explicado pelo biólogo marinho Diego Mojica, da Fundação Malpelo e outros Ecossistemas Marinhos, é resultado de um gene recessivo, e a ocorrência é relativamente rara, mesmo entre milhares de pinguins. Em um pequeno percentual da população de pinguins, nasce um indivíduo com essa variação genética. Esse evento único destaca mais uma vez a incrível diversidade do reino animal e a constante capacidade de surpreender, mesmo em um ambiente tão extremo e isolado como a Antártida.

Como funciona sexo mortal dos piolhos?

A natureza que engloba a Terra é definitivamente planejada para funcionar de uma maneira completamente orgânica, porém é inegável dizer que muitas coisas que acontecem nela parecem fantasticamente estranhas.

Em seu livro Sexus Animalis, a pesquisadora Emmanuelle Pouydebat destaca como as fêmeas de Nicrophorus vespilloides castram quimicamente os machos para torná-los monogâmicos. No entanto, os piolhos do gênero Neotrogla usam uma estratégia ainda mais radical. Esses pequenos insetos, com cerca de 3 milímetros de comprimento, vivem em cavernas secas no Brasil, onde parecem se alimentar de guano e carcaças de morcegos. Até aí tudo normal. Contudo, esse é um dos poucos casos na natureza que temos sobre inversão sexual: os órgãos genitais dos machos e mulheres funcionam ao contrário. Nesse caso, as fêmeas são as responsáveis por penetrar os machos com uma espécie de “pênis falso”, chamado ginossomo. O objetivo desse órgão é justamente obter nutrientes e esperma de seu parceiro, em um acasalamento que dura entre 40 e 70 horas. Essa técnica, contudo, é mortal. Quando o ginossomo é removido do macho, o abdômen do parceiro também é arrancado, criando uma ferida mortal. Os nutrientes obtidos, por sua vez, são vitais para que ela consiga conceber óvulos. Logo, é quase como se os machos atuassem como bancos de esperma para garantir que sua espécie sobreviverá mais um dia.

Manaus-AM, Domingo, 28 de Janeiro de 2024 ● Ano 5 ● Nº 1964

Você sabia que existe uma raça de cachorro que parece um gato? Conheça mais sobre os 'Hmong'

Tudo começa no norte do Vietnã com a migração da Tribo Hmong, esta que era sempre acompanhada pelos cães Hmong — famosos por sua aparência peculiar, muitas vezes confundida com os gatos. Apesar dessa semelhança, a raça não é um híbrido entre cão e gato, mas sim o resultado do cruzamento entre cães nativos do Vietnã e lobos selvagens.

A tribo, ao migrar, levou consigo esses animais que desempenhavam um papel fundamental em suas caçadas. Eles são considerados sagrados pela tribo, recebendo cuidados especiais e sendo protegidos como membros valiosos da comunidade.

Os cães Hmong não são apenas um rostinho bonito, mas também excelentes cães de guarda. Sua inteligência e habilidades de aprendizado rápido fazem com que eles aprendam truques facilmente, se assemelhando aos pastores alemães. Além disso, eles têm um ótimo faro, muito eficaz na proteção. Os cães Hmong não são apenas uma atração visual ou apenas cães de estimação, mas também guardiões especiais de uma tradição ancestral da tribo Hmong.

"Pet Sangue Bom": campanha estimula doação de sangue animal no DF

Na última semana, o governo do Distrito Federal publicou, no Diário Oficial do Distrito Federal (DODF), a lei nº 7.415/2024, sancionada pelo governador Ibaneis Rocha. O texto institui a campanha Pet Sangue Bom e já está em vigor. A ação tem como objetivo estimular a criação e a manutenção de bancos de sangue veterinários, públicos ou privados, para animais domésticos.

O secretário do Meio Ambiente e Proteção Animal do DF, Gutemberg Gomes afirma: "Os bancos de sangue veterinários desempenham um papel crucial em emergências, cirurgias e tratamentos que requerem transfusões sanguíneas. Trata-se de mais um passo em direção a uma sociedade mais responsável com os animais". A publicação prevê ampla divulgação para conscientizar os tutores de animais domésticos sobre a importância do ato de doação de sangue animal.

Assim como ocorre em seres humanos, gatos, cães e outros pets, podem necessitar de transfusões sanguíneas em situações de emergência ou para tratamentos específicos.

Carteira de identidade digital passa a ser obrigatória para Cães e Gatos no município do RJ

Um decreto publicado na última segunda-feira (22) pela Prefeitura do Rio estabelece a obrigatoriedade do Registro Geral de Animais (RGA) na capital fluminense. De acordo com o município, após o registro e a microchipagem de cães e gatos, os dados serão inseridos na plataforma digital Sisbicho e o sistema informatizado emitirá um documento comprovante do RGA, na forma de carteira timbrada e numerada, encaminhada ao e-mail do tutor. A prefeitura informou que a identidade digital de cães e gatos cariocas é gravada em um chip do tamanho aproximado de um grão de arroz. O dispositivo, aplicado sob a pele do animal de forma rápida e pouco invasiva, ficará disponível nas unidades de atendimento veterinário do Instituto Municipal de Vigilância Sanitária (Ivisa-Rio) e em ações itinerantes promovidas pela Secretaria Municipal de Saúde, que levam o serviço à população.

O RGA permitirá que qualquer animal cadastrado seja identificado pelo microchip por médicos veterinários que tenha cadastro no Sisbicho. Além disso, a medida auxiliará no censo de cães e gatos cariocas e na formulação de políticas públicas no município.

Manaus-AM, Domingo, 28 de Janeiro de 2024 ● Ano 5 ● Nº 1964

JEAN LIBBERA: o homem que fazia shows de horrores com o gêmeo parasita colado ao corpo em 1884

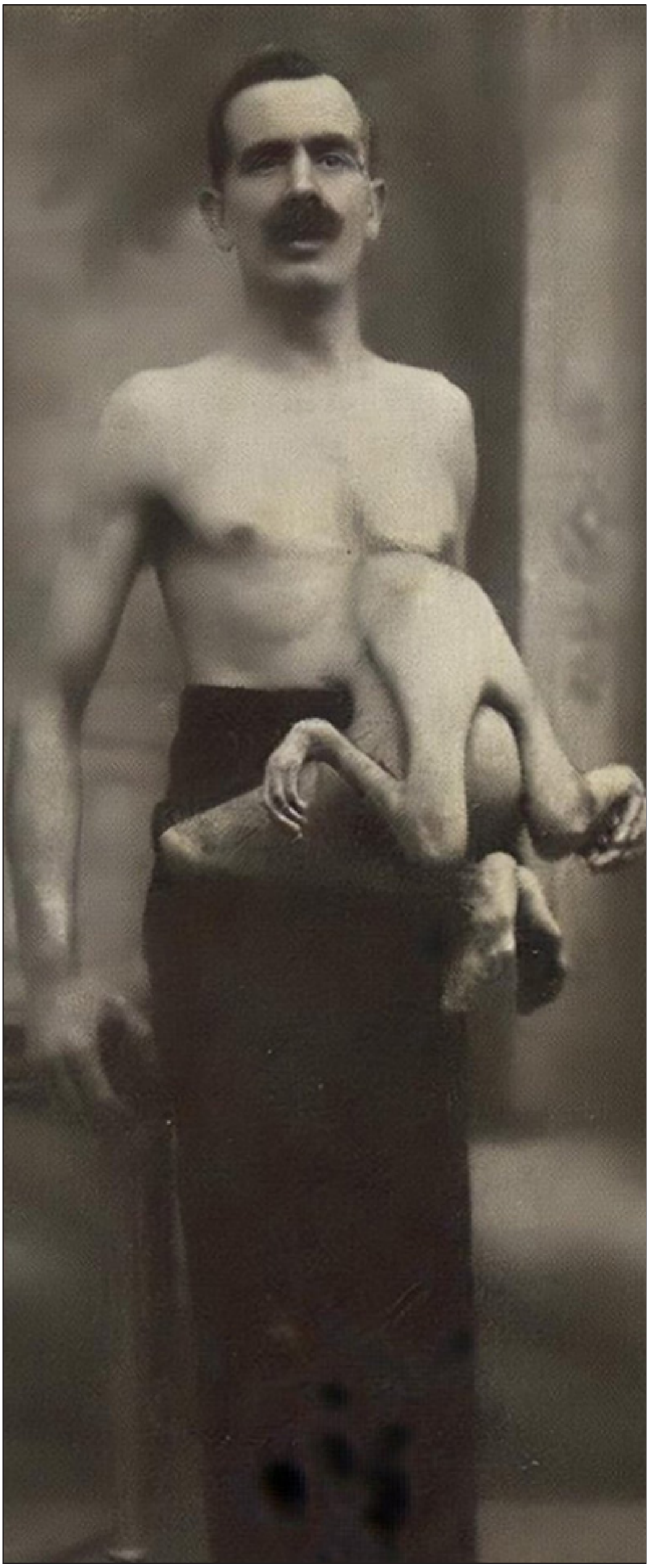

Jean Libbera nasceu em Roma em 1884, e tinha outros doze irmãos na família. Um deles, aliás, nasceu também com um gêmeo parasita, mas não viveu além da infância. Jacques, o seu gêmeo, era aquilo que a ciência considera como um "parasita vestigial", que ocorre quando um embrião apenas se separa parcialmente em dois, se desenvolvendo de forma assimétrica no útero. Assim, acaba gerando um gêmeo maior, mais maduro, e outro menor.

Esta condição é um tipo específico daquilo que se chama popularmente de gêmeos siameses, também chamado de xifópagos, que ocorre quando dois irmãos que compartilham uma parte do corpo nascem, crescem e vivem ligados um ao outro.

O nascimento de gêmeos siameses configura um fenômeno muito raro, que afeta uma em cada 50 mil gestações no mundo todo. Por outro lado, os gêmeos parasitas são 10% dos gêmeos siameses, ou seja, raríssimos. É bem difícil que um gêmeo parasita sobreviva após o nascimento.

Em razão de seu gêmeo ter sobrevivido, Jean Libbera acabou seguindo carreira em um "show de horrores", onde exibia seu irmão para os olhares dos curiosos. Frequentemente, os dois usavam ternos combinando durante as apresentações. A fotógrafa Diane Arbus uma vez relatou: "não sei se as pessoas realmente desmaiaram quando viram Jean Libbera. Ele parecia um pouco triste em um pôster na parede oposta, de smoking, segurando docemente as mãos de seu gêmeo vestigial que cresceu, a cabeça para dentro, saindo de seu abdômen e usava, o gêmeo usava, sapatinhos de couro envernizado e uma fralda para evitar que ele molhe as calças."

Há algumas dúvidas sobre se Jacques realmente estava vivo. Mas, de acordo com alguns relatos, o gêmeo conseguia se mover, embora dependesse de Jean para sobreviver. Os dois irmãos compartilhavam tudo, incluindo os sistemas circulatório e nervoso.

Embora seja difícil saber o que realmente verdade e o que era imaginação em sua história, consta que Jean levou uma vida relativamente normal, e que cobria Jacques com uma capa quando saía de casa. Ele teve quatro filhos saudáveis e voltou para a Itália em algum momento da vida, onde morreu entre 1934 e 1936.

Fonte: @megacurioso

Manaus-AM, Domingo, 28 de Janeiro de 2024 ● Ano 5 ● Nº 1964

O triste fim de Saul: o primeiro Rei escolhido por Deus para o povo de Israel

Saul foi o primeiro escolhido por Deus para ser rei sobre Israel. Saul era filho de Quis, um homem de posses da tribo de Benjamim. O nome Saul (ou Saulo) em hebraico significa "pedido a Deus". O que muito bem se aplica ao pedido feito pelo povo de Israel por um rei, à semelhança dos outros povos.

Como não havia um rei humano, o povo deveria buscar socorro e salvação em Deus. O que muitas vezes não acontecia, e se voltavam para ídolos. Mas, Deus na sua bondade, respondia ao clamor, dando-lhes um libertador que defendia as suas causas. Contudo, com o passar do tempo, somado aos altos e baixos dos juízes, o povo desejou ter um rei assim como todas as nações o tinham. O pedido por um novo rei aconteceu durante o período de Samuel, que foi sacerdote, profeta e último juiz que os israelitas tiveram.

Saul encontrou-se com Samuel, numa ocasião em que tinha saído à procura das jumentas de seu pai. Deus mostrou a Samuel que era aquele o escolhido para ser rei sobre Israel. Samuel ungiu-o rei, particularmente. E depois, numa convocatória, Samuel apresentou o novo rei ao povo. O reinado de Saul - No encontro para apresentação do rei, o povo foi separado por tribos e famílias, sendo indicado Saul, filho de Quis, da família de Matri. Ele desobedeceu a Deus, tendo uma conduta reprovável. Saul tinha inveja de Davi e tentou matá-lo inúmeras vezes.

Na batalha, os três filhos de Saul — Jônatas, Isbosete e Malquisua — foram mortos. Desolado, e temendo ser torturado pelos filisteus, Saul tirou a vida caindo sobre sua própria espada.

O Homem que fumava e bebia com a cabeça virada para as costas em 180"

Apesar da fama, muito pouco se sabe sobre a infância de Laurello, apenas que nasceu por volta do ano de 1886 na cidade de Nuremberg, na Alemanha. Em 1921, mudou-se para os Estados Unidos e começou a se apresentar em vários circos e shows de horrores do país, chegando a se tornar notícia em jornais e revistas.

Não há registros detalhados sobre o que dava a Laurello o poder de executar seu número; supõe-se que o Coruja Humana tenha nascido com a coluna levemente curvada. Possivelmente, essa condição biológica foi fundamental para ele conseguir girar a cabeça para trás em 180 graus.

No entanto, quando era questionado sobre o assunto, o alemão dizia que só foi possível desenvolver a habilidade após 3 anos de duros treinos, mas não explicava mais detalhes. Afinal, é bem provável que desejasse esconder o segredo que lhe permitia realizar a façanha.

Por outro lado, não faltavam especulações na época. Segundo alguns dos relatos, ele chegou a deslocar propositalmente várias vértebras enquanto treinava seu número até atingir o objetivo final.

Laurello chegou a ser visto com cigarros em sua boca com a cabeça para trás e recebendo bebidas. Mas, devido ao fato de sua garganta e várias outras partes internas se torcerem, nem sempre era possível ingerir alimentos sólidos ou líquidos durante o número.

Uma faceta pouco divulgada sobre Laurello é que ele também se dava bem com animais, sendo que tinha uma ótima habilidade com gatos e cães, especialmente quando o treinamento envolvia números de acrobacia.

Manaus-AM, Domingo, 28 de Janeiro de 2024 ● Ano 5 ● Nº 1964

Cantora planeja ter quinto filho aos 50 anos

Solange Almeida, 49, pretende ser mãe novamente depois do Carnaval. A cantora fez tratamento para engravidar e o embrião já está pronto.

Para a apresentadora Patrícia Poeta, Solange revelou seus planos com a maternidade. "Eu amo ser mãe.

E eu estou me preparando para agora, depois do carnaval, ser mãe novamente", contou. Ela ainda completou: "Vou ser mãe aos 50, tô vivendo um momento incrível".

No entanto, apesar da declaração ter sido dada agora, se engana quem pensa que Solange começou a planejar a gravidez há pouco tempo.

No programa, a cantora detalhou seu processo no tratamento com óvulos congelados, iniciado quando ela tinha 39 anos.

A cantora de forró já é mãe de Sabrina, de 28 anos, Rafael, de 24, Estrela, de 17, e da caçula Maria Esther, de 10 anos.

Fabiana Justus é diagnosticada com leucemia e internada em São Paulo

A influencer Fabiana Justus, 37 anos, filha do empresário e apresentador Roberto Justus, compartilhou um vídeo em suas redes sociais na última quinta-feira, 25, sobre o diagnóstico que recebeu de leucemia mieloide aguda, tipo de câncer que afeta a medula óssea. Ela descobriu a condição em uma consulta médica no pronto-socorro por causa de dor nas costas e febre.

A influenciadora relatou como se sente após o diagnóstico. "Obviamente, tem momentos que fico mais baqueada. Eu ainda não entendi direito o que está acontecendo. Quando eu acordo aqui no hospital, lembro que isso é verdade. Porque, até então, às vezes vem o sentimento de que tô num pesadelo, vou acordar e não vai ser isso".

De acordo com a médica Mariana Oliveira, oncohematologista da Oncoclínicas São Paulo, a leucemia é um tipo de câncer que acomete as células tronco do sangue, isto é, as células responsáveis pela produção das células sanguíneas (glóbulos vermelhos, brancos e plaquetas) e que ficam localizadas na medula óssea. A leucemia se desenvolve a partir de mutações genéticas que podem ocorrer nestas células ao longo da vida.

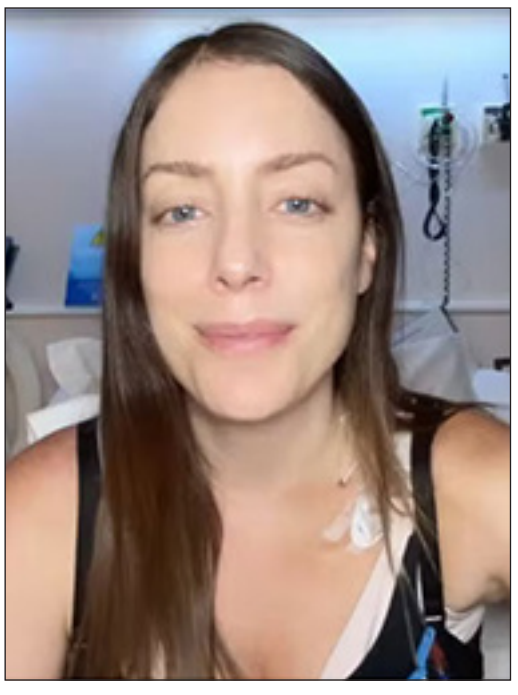

Melody choca a internet ao revelar seu nome verdadeiro

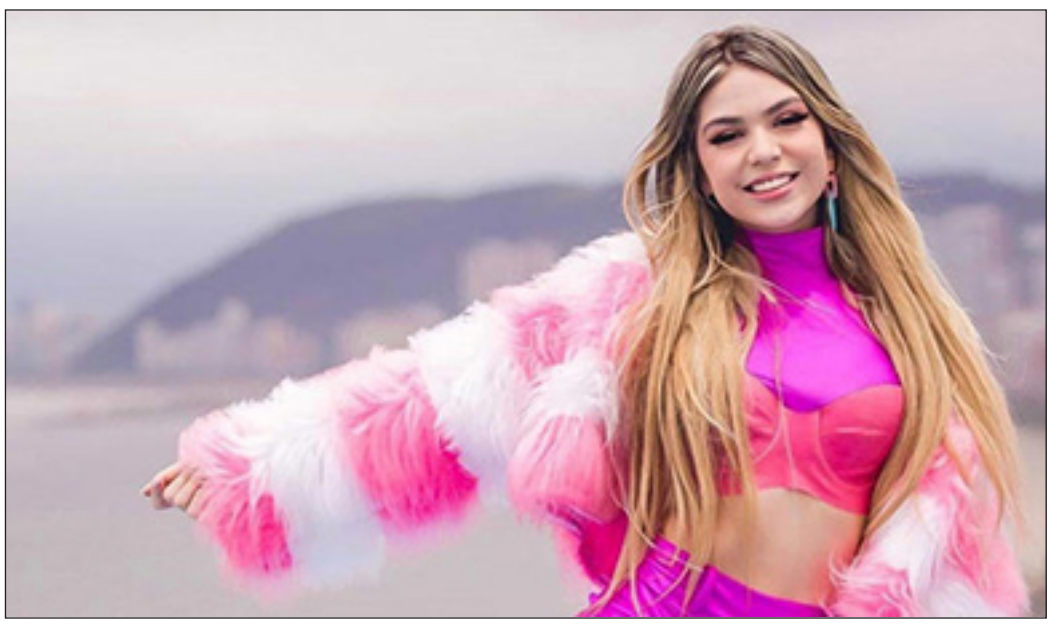

A cantora MC Melody, que começou a carreira aos 8 anos de idade, revelou nesta quinta-feira (25) seu nome verdadeiro e idade, desmistificando uma polêmica que a acompanha desde o início de sua trajetória.

A funkeira, que se chama Gabriella Abreu Severino, disse que fará 17 anos em 4 de fevereiro. Ela também contou que sua irmã, Bella Angel, também usa nome artístico e se chama Isabella Severino.

As revelações foram feitas em uma caixinha de perguntas no Instagram, onde Melody respondeu a perguntas dos fãs. Ela disse que decidiu compartilhar as informações para acabar com as dúvidas sobre sua idade.

A adultização de Melody sempre foi um tema de debate. A cantora começou a carreira com um visual mais maduro, o que levou muitos a questionar sua idade.

‘Novo filme Garra de Ferro’ tem estreia adiada no Brasil

Novo filme estrelado por Zac Efron, Garra de Ferro sofreu um pequeno adiamento no Brasil. O longa, escrito e dirigido por Sean Durkin (Dead Ringers), conta a história real de uma família de lutadores que se enfrentam no ringue, e precisam lidar com uma série de tragédias pessoais, que ficaram conhecidas como “a maldição dos Von Erich”.

Antes programado para chegar ao circuito de cinemas dia (15), agora a estreia do ‘Garra de Ferro’ foi adiada para 22 de fevereiro no Brasil. O filme foi premiado como Melhor Elenco pelo National Board of Review 2023, e foi apontado como um dos dez melhores do ano pela instituição.

Fonte: Omelete

Confira! algumas séries canceladas em 2024

O ano de 2024 chegou para sacudir os streamings e as emissoras de TV. algumas séries foram canceladas, uma tristeza, para os fãs, que aguardavam por novas temporadas.

A seguir, as séries canceladas neste ano, até agora;

Wolf Pack - A série de lobisomens estrelada por Rodrigo Santoro e Sarah Michelle Gellar foi cancelada pela Paramount. De acordo com a Variety, o estúdio tinha planos para o futuro, mas as chances, diminuíram com as greves de Hollywood em 2023.

The Flight Attendant - uma série de televisão americana baseada no livro de mesmo nome escrito por Chris Bohjalian, lançado em 2018, foi cancelada pela HBO Max, após duas temporadas.

Nossa Bandeira é a Morte - série de comédia romântica criada por David Jenkins, que reinterpreta a vida de lendários piratas reais do século XVII. A HBO Max decidiu cancelar a série após a exibição de duas temporadas.

Julia - série biográfica sobre a cozinheira e apresentadora Julia Child foi cancelada pela HBO Max, após duas temporadas. O episódio final da série foi disponibilizado em 21 de dezembro de 2023.

Fonte: Omelete

Framboesa de Ouro; conheça a lista dos piores filmes de Hollywood

O Framboesa de Ouro 2024 anunciou dia (22), as indicações para 44ª edição do “prêmio” dos piores de Hollywood. Os vencedores serão anunciados em 9 de março, na véspera do Oscar.

Confira abaixo a lista dos piores filmes.

- O Exorcista: O Devoto
- Mercenários 4
- Megatubarão 2
- Shazam! Fúria dos Deuses
- Ursinho Pooh: Sangue e Mel

Os Mercenários 4; lidera a lista, com sete indicações, em seguida, com cinco indicações está; O Exorcista, Ursinho Pooh; Sangue e Mel.

Shazam; Fúria dos Deuses, Homem-Formiga e a Vespa: também aparecem na lista. Os longas receberam quatro indicações, incluindo a de Pior Filme para o primeiro.

Fonte: Omelete

Manaus-AM, Domingo, 28 de Janeiro de 2024 ● Ano 5 ● Nº 1964

Quais são os 4 planetas gasosos do Sistema Solar e qual a importância deles?

Conhecidos por serem os gigantes do Sistema Solar, os planetas gasosos são colossos da natureza. Com massas que ultrapassam em muitas dezenas de vezes a do nosso planeta Terra, esses titãs celestiais são nomeados em homenagem aos principais deuses do Olimpo. Vamos conhecer quais são os planetas gasosos do nosso sistema solar?

A formação dos planetas gasosos do Sistema Solar é um processo intrincado que remonta aos estágios iniciais do universo, particularmente após o evento conhecido como The Big Bang, cerca de 13,8 bilhões de anos atrás. Durante esse período inicial, grandes nuvens de partículas de poeira e gases começaram a se agrupar e colidir no vasto espaço cósmico. Essas colisões, ao serem suficientemente suaves, levaram à fusão das partículas, desencadeando um processo de aglutinação que eventualmente culminaria na formação dos planetas gasosos.

Esse processo de aglutinação e acumulação de material gasoso ao longo de milhões de anos resultou na criação desses notáveis gigantes gasosos, cada um exibindo características distintas em termos de tamanho, densidade e composição atmosférica. Confira a seguir os 4 planetas gasosos do nosso sistema solar:

1. Júpiter:
2. Saturno:
3. Urano
4. Netuno

Os planetas gasosos do nosso Sistema Solar também são bastante importantes para a vida no nosso planeta. Graças às suas gravidades fortíssimas, os planetas gasosos protegem a terra do impacto de grandes asteroides que poderiam varrer a vida do nosso pequeno planeta azul.

“Velha fumante’: estrela que emite fumaça é descoberta na Via Láctea

Um novo tipo de estrela, que permanece silenciosa durante longos períodos de tempo antes de exalar uma nuvem de fumaça, acaba de ser detectada pelos cientistas. Apelidadas de “velhas fumantes”, este tipo de estrela recém-descoberta está localizado no coração da Via Láctea, segundo um estudo publicado nesta sexta-feira (26) no boletim mensal da Royal Astronomical Society. São gigantes vermelhas, astros que no final de sua vida adquirem este tamanho e uma baixa temperatura superficial. Por sua cor pálida e avermelhada, “às vezes não é possível vê-las”, explica Dante Minniti, da Universidade Andrés Bello, em um comunicado.

A equipe internacional de cientistas por trás desta descoberta estava buscando por estrelas no final de suas vidas, ao longo de 10 anos de pesquisa, nos quais foram analisadas centenas de milhões de estrelas utilizando o telescópio VISTA, localizado no Chile. Buscavam por estrelas recém-nascidas, chamadas protoestrelas, que são propensas a erupções frequentes e exuberantes. A investigação detectou 32 protoestrelas, “o maior número encontrado até agora em apenas um grupo”, disse o astrofísico Philip Lucas, professor da Universidade de Hertfordshire, no Reino Unido, e principal autor de um novo estudo. Entretanto, em segundo plano, encontraram essa “agradável surpresa”, uma exalação que não havia sido detectada até agora, acrescenta ele.

Asteroide passa perto da Terra em uma distância mais perto que a Lua

Vários asteroides já passaram perto do nosso planeta e viraram notícia. Nesse sentido, os que iriam passar também acabaram virando notícia e às vezes até motivo de preocupação. Felizmente, nenhum deles colidiu com a Terra. No entanto, sabemos que isso é algo possível de acontecer.

Justamente por isso que quando algum asteroide passava perto do nosso planeta uma preocupação surgia. No caso do asteroide 2024 BJ, que foi descoberto recentemente, ele chegou no seu ponto mais perto da Terra neste sábado. Nesse dia, ele esteve a 354 mil quilômetros de nós, o que é mais perto do que a distância entre o nosso planeta e a lua. E quem quis ver isso acontecer, a passagem dele foi transmitida ao vivo pelo Virtual Telescope Project a partir das 10h15 no horário de Brasília.

Esse corpo celeste foi detectado pela primeira vez no dia 17 de janeiro e, no dia seguinte, os astrônomos documentaram a descoberta. Isso foi feito depois de eles calcularem que o asteroide iria passar perto da Terra de maneira segura e sem nenhum incidente.

Antes de ficar perto de nós, o asteroide voou perto da lua às 7h e depois de três horas e meia passou perto da Terra a uma velocidade estimada de 22.850 quilômetros por hora. E mesmo que ele estivesse perto do planeta, o Virtual Telescope garantiu que ele “não apresentava riscos” para a Terra.

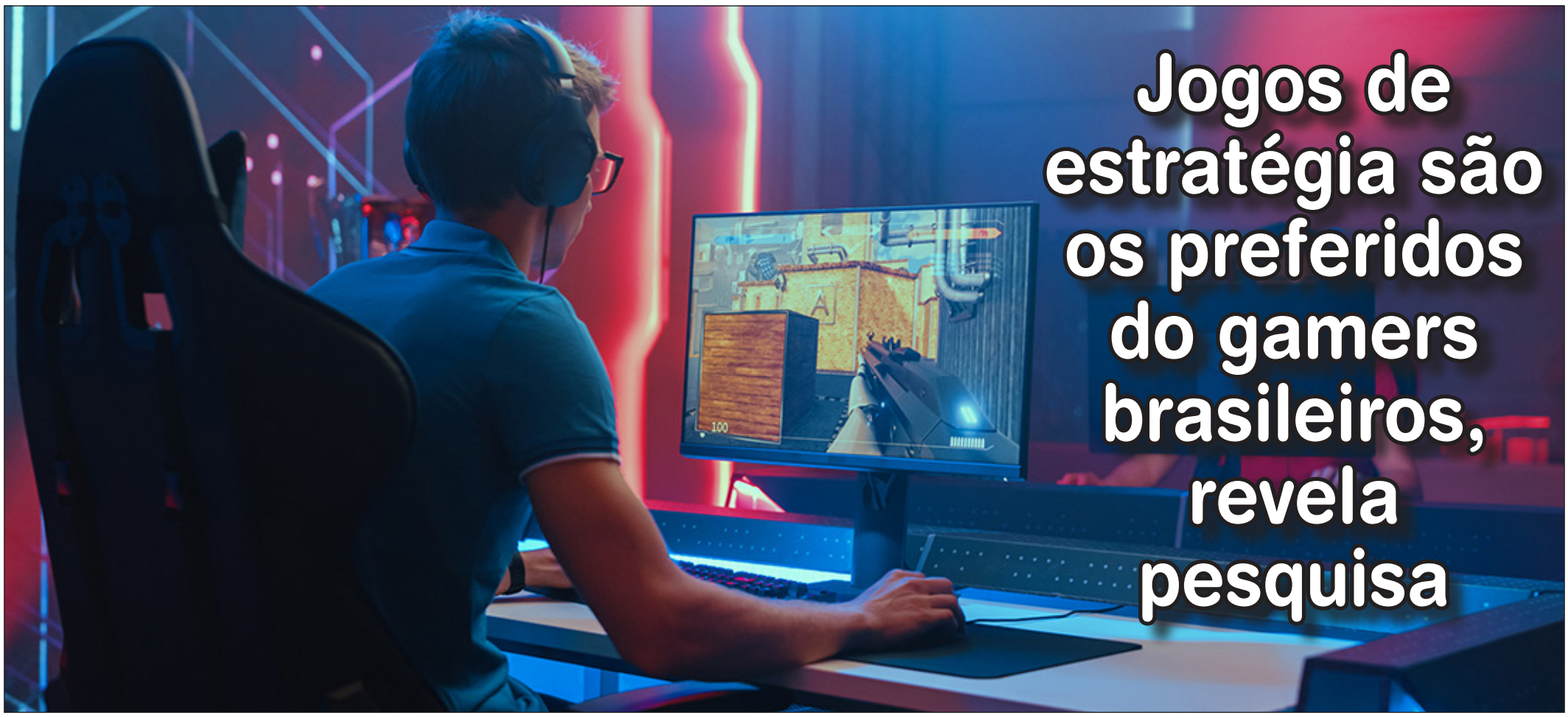

Jogos de estratégia são os preferidos do gamers brasileiros, revela pesquisa

Uma pesquisa revelou que os jogos de estratégia são os preferidos dos gamers brasileiros. No levantamento, 39% dos que responderam escolheram o gênero como o favorito.

Os dados constam no estudo "Gameverso: Onde Tudo Está Conectado", realizado pela plataforma de consumer insights MindMiners e divulgado na última sexta-feira (26).

Na resposta sobre o gênero favorito, as respostas eram de múltipla escolha, então outros estilos aparecem atrás com alta preferências. São os casos de Corrida (32%), Casual (31%), Esportes (30%) e Luta (28%).

A "Gameverso: Onde Tudo Está Conectado" ouviu de pessoas da geração Z (18 a 26 anos) até boomers (mais de 59 anos)

Como outros levantamentos já haviam mostrado, a plataforma mais popular entre os jogadores é o celular. 74% dos entrevistados disseram jogar no smartphone ou tablet, enquanto PC/notebook aparece na segunda colocação (44%) e consoles na terceira (43%).

Outra revelação interessante é que os brasileiros preferem os títulos single player.

Neste sentido, 45% das pessoas disseram jogar sozinhas, enquanto 35% responderam jogar com amigos reais.

Epic Games Store divulga próximo jogo grátis da loja! Conheça o título

Mantendo sua tradição de oferecer jogos gratuitos em ritmo semanal, a Epic Games Store já revelou qual vai ser sua próxima oferta, logo após liberar o jogo Infinifactory sem custos para seus usuários. A partir do dia 1º de fevereiro, os jogadores vão poder resgatar a versão completa de Doors: Paradox, um game de quebra-cabeças que se baseia em desvendar o interior de diversos dioramas 3D feitos à mão.

Desenvolvido pela Big Loop Studios, o game promete uma experiência relaxante em um mundo repleto de magia. Acompanhado pelo misterioso Zula, o jogador vai navegar pelo tempo e espaço para encontrar um total de 58 dioramas espalhados por 13 reinos com temáticas como um oásis no deserto e florestas aconchegantes.

Além de oferecer muitos quebra-cabeças, Doors: Paradox também promete uma história intrigante que será desvendada através da coleta de pergaminhos. O game possui versões para iOS, Android e PC, e chegará futuramente ao PlayStation. O jogo normalmente custa R$ 39,99 na Epic Games Store, R$ 46,99 no Steam e tem o mesmo valor no GOG, onde está sendo vendido por R$ 28,19 até o dia 6 de fevereiro. O preço na plataforma da Sony ainda não foi divulgado publicamente.

Xbox anuncia novidade muito esperada por jogadores mobile! Confira

A Microsoft revelou uma atualização significativa para os aplicativos Xbox em dispositivos iOS e Android, introduzindo a capacidade de jogar remotamente usando controles por toque. Esta funcionalidade permite aos usuários acessar e controlar seus consoles de qualquer lugar, utilizando apenas seus dispositivos móveis, sem a necessidade de um controle físico.

Diferentemente do xCloud, que oferece jogos via streaming, a novidade foca em proporcionar acesso direto ao aparelho do usuário sem a necessidade de um controle Bluetooth. Assim, é possível aproveitar a biblioteca do console Xbox fora de casa.

Com a introdução dos controles por toque, os jogadores agora têm uma alternativa prática, transformando a tela do celular ou tablet em um controle virtual. Essa mudança visa oferecer mais liberdade e conveniência, permitindo jogar sem a necessidade de acessórios adicionais.

Segundo o jornalista Tom Warren, do site The Verge, os testes iniciais da funcionalidade nos aplicativos Xbox mostraram uma experiência de usuário positiva, com controles responsivos e uma interface intuitiva. Apesar disso, é importante notar que algumas pessoas ainda podem preferir a experiência proporcionada por um controle físico, especialmente para jogos que exigem maior precisão.

Manaus-AM, Domingo, 28 de Janeiro de 2024 ● Ano 5 ● Nº 1964

Dicas para utilizar as redes sociais de forma profissional

Muitas pessoas pensam nas redes sociais apenas como uma ferramenta para descontração, o que não está errado, desde que tomados os devidos cuidados. Contudo, uma boa parcela mais antenada já percebeu que o uso adequado dessas ferramentas de comunicação pode potencializar as carreiras, promovendo o crescimento profissional e o network.

Mas, como saber esse limite? Simples, basta levar em conta que nesse novo mundo online que muitos estão descobrindo são necessários cuidados similares aos que tomamos em nosso dia a dia, nos passeios, no trabalho ou em casa. O recomendável para se valorizar é dar foco adequado ao que é positivo e evitar exposições desnecessárias.

Para isso, há algumas dicas para quem quer crescer profissionalmente utilizando as redes sociais, como o LinkedIn, Instagran, Facebook, You tube e o Twitter. Publique com inteligência: cada vez mais se multiplicam publicações vazias. Assim busque se diferencias com posts pertinentes. Busque levantar assuntos relacionados ao seu campo de atuação.

Evite debates inúteis: nas redes sociais existem momentos tensos, de debates políticos, religiosos e outros similares, contudo, por mais que possa "começar", evite entrar nesse tipo de conversa. Repare que geralmente essas não levam a lugar nenhum e não terminam bem. Sem contar que você não sabe qual o posicionamento de seus parceiros de negócios.

Confira 3 dicas importantes para manter a saúde dos ossos

Você sabia que durante a vida, o nosso corpo, incluindo a parte óssea, passa por diversas transformações. Para mantê-lo saudável, é necessário estar atento aos hábitos alimentares.

A nutricionista Fernanda Brunacci, da Abrasso (Associação Brasileira de Avaliação Óssea e Osteometabolismo), afirma que a saúde dos ossos depende de boas proteínas e, por isso, sugere o consumo de carnes magras, leites e seus derivados.

✓ Cuidado! Expert revela quais alimentos prejudicam a absorção de cálcio.

✓ Saiba o que comer, além do leite, para turbinar o consumo de cálcio.

✓ Saiba qual fruta rica em cálcio fortalece os ossos e ajuda o coração.

"Além da saúde muscular, as proteínas garantem benefícios para saúde óssea. É importante que elas estejam bem distribuídas ao longo do dia, fazendo parte das principais refeições: café da manhã, almoço e jantar", explica Fernanda.

Velas podem causar câncer e outros problemas de saúde

Utilizadas na decoração, para perfumar o ambiente, em momentos de relaxamento ou por motivos religiosos, as velas estão cada vez mais presente nas residências. Com o crescimento do uso delas, também aumentaram as discussões sobre um tema polêmico: as velas fazem mal à saúde?

Em entrevista ao site Inverse no dia 15 de janeiro, o professor de engenharia civil e ambiental da Duke University (EUA), Michael Bergin, observa que a queima das velas, comuns ou aromatizadas, adiciona substâncias diferentes ao ar que respiramos. Elas liberam dois tipos de adulterantes.

O Material Particulado (PM) é um deles, incluindo partículas sólidas e líquidas suspensas no ar, como a fuligem. Quando inalados, esses poluentes minúsculos podem chegar aos órgãos, contribuindo para o aumento da inflamação, e há ainda os compostos orgânicos voláteis capazes de irritar pulmões e vias respiratórias.

Os especialistas ainda não chegaram a uma decisão sobre a possibilidade de a vela causar câncer e outros problemas de saúde, há algo em que eles concordam: pessoas com asma devem ficar longe dela, assim como de qualquer coisa queimando ou liberando cheiros fortes. A exposição pode desencadear ou piorar os sintomas da doença.