onjornal.com

Justiça

AGU defende fim de pena menor para militares acusados de estupro

Política Nacional

Deputado Alexandre Ramagem é alvo de busca e apreensão em Operação da PF

POLÍTICA REGIONAL

Prefeitura de Manaus prepara grande mobilização de combate às arboviroses nesta sexta (26)

Manaus-AM, Sexta-feira, 26 de Janeiro de 2024 ● Ano 5 ● Nº 1962

Deputado Alexandre Ramagem é alvo de busca e apreensão em Operação da PF

O deputado federal Alexandre Ramagem (PL-RJ) é alvo de busca e apreensão da Polícia Federal na manhã dessa quinta-feira (25), na "Operação Vigilância Aproximada". Essa investigação apura a existência de uma organização criminosa que se instalou na Agência Brasileira de Inteligência (Abin) com o intuito de monitorar ilegalmente autoridades públicas e outras pessoas, utilizando-se de ferramentas de geolocalização de dispositivos móveis sem a devida autorização judicial. O policial federal Felipe Arlotta Freitas, um dos homens de confiança de Ramagem, também é um dos alvos de busca e apreensão na operação. Além disso, um dos locais em que a PF cumpre a busca é o gabinete do deputado no Congresso Nacional. A operação é uma continuação das investigações da Operação Última Milha, deflagrada outubro de 2023. Os investigados podem responder, na medida de suas responsabilidades, pelos crimes de invasão de dispositivo informático alheio, organização criminosa e interceptação de comunicações telefônicas, de informática ou telemática sem autorização judicial ou com objetivos não autorizados em lei. Fonte: Operação Vigilância Aproximada da PF

Projeto de Lei sugere redução de jornada de trabalho para pessoas com deficiência; saiba mais!

No Brasil, a Lei de Inclusão da Pessoa com Deficiência (Lei nº 13.146/2015) garante direitos e estabelece medidas de inclusão para pessoas com deficiência em diversos setores, incluindo o trabalho. Com isso, o Projeto de Lei 3290/23 reduz a carga de trabalho da pessoa com deficiência em uma hora diária. Em análise na Câmara dos Deputados, o texto altera a Consolidação das Leis do Trabalho (CLT), que hoje prevê jornada de trabalho de até oito horas.

Autor da proposta, o deputado Bruno Ganem (Podemos-SP) afirma que a pessoa com deficiência enfrenta uma série de dificuldades extras na sua rotina, principalmente quanto à acessibilidade. "Muitos desses trabalhadores precisam circular por mais tempo até encontrar o melhor lugar para subir à calçada ou entrar no prédio", citou.

Em Tramitação

A proposta tramita em caráter conclusivo e será analisada pelas comissões de Defesa dos Direitos das Pessoas com Deficiência; de Trabalho; e de Constituição e Justiça e de Cidadania. Fonte: Câmara dos Deputados

Atenção! Fique por dentro das principais datas do calendário eleitoral 2024

O Tribunal Superior Eleitoral (TSE) divulgou as principais datas do calendário eleitoral que regerá as eleições municipais. Os mais de 152 milhões de brasileiros devem ir às urnas no dia 6 de outubro para eleger prefeitos e vice-prefeitos, além de vereadores que atuarão em cada um dos 5.568 municípios brasileiros.

Neste ano, as eleições municipais também contarão com novidades já estabelecidas pelo TSE, como a estreia de 219.998 novas urnas eletrônicas em um novo modelo, a criação de federações partidárias, a promoção da proporcionalidade entre homens e mulheres em debates eleitorais, além da possibilidade de arrecadação financeira de campanhas via Pix.

Confira as datas:

Pesquisa de opinião (1º de janeiro); audiências públicas e resoluções (de 23 a 25 de janeiro); janela partidária (entre 7 de março e 5 de abril); registro de estatutos e filiação partidária (6 de abril); alistamento eleitoral (até 8 de maio); fechamento do cadastro eleitoral (até 9 de maio); teste de confirmação do TPS (de15 e 17 de maio); financiamento coletivo (15 de maio); convenções partidárias e registros de candidatura (de 20 de julho e 5 de agosto); propaganda eleitoral (a partir de 16 de agosto); propaganda em rádio e TV (a partir do dia 30 de junho); e horário eleitoral gratuito (de 30 de agosto a 3 de outubro).

Fonte: TSE

Manaus-AM, Sexta-feira, 26 de Janeiro de 2024 ● Ano 5 ● Nº 1962

Prefeitura de Manaus prepara grande mobilização de combate às arboviroses nesta sexta (26)

A Prefeitura de Manaus, por meio da Secretaria Municipal de Saúde (Semsa), promove, nesta sexta-feira (26), uma mobilização no bairro Redenção, zona Oeste, para alertar sobre os riscos das arboviroses, que são doenças causadas por vírus transmitidos por mosquitos, como é o caso do Aedes aegypti, vetor de transmissão da dengue, chikungunya e zika.

A programação é executada pelo Distrito de Saúde (Disa) Oeste, das 8h às 12h, com o apoio de 97 profissionais de saúde, que irão realizar visita domiciliar e inspeção intradomiciliar em terrenos baldios e locais como comércios e borracharias. Os moradores também estão sendo orientados para que realizem a limpeza das residências e separem o entulho para coleta que será feita pela Secretaria Municipal de Limpeza Urbana (Semulsp).

O Mapa de Vulnerabilidade apontou nove bairros em alta vulnerabilidade, sendo quatro na zona Oeste: Redenção, Alvorada, Lírio do Vale e Compensa. Além dos quatro bairros da zona Oeste indicados no Mapa de Vulnerabilidade, o Disa Oeste estabeleceu um cronograma de intensificação das ações nos bairros Santo Agostinho e Nova Esperança, considerando o registro de casos notificados. Fonte: Prefeitura de Manaus

Em visita ao INCRA, Amom discute sobre assentamentos irregulares e habitação popular no AM

O deputado federal Amom Mandel (Cidadania-AM) esteve com o superintendente do Instituto Nacional de Colonização e Reforma Agrária (INCRA) no Amazonas, Denis Pereira, nessa quinta-feira (25). Entre as pautas da visita institucional, na sede do órgão federal em Manaus, foi discutido sobre os investimentos em habitação popular no Estado.

Durante o encontro, que também contou com a participação do coordenador-geral do escritório estadual do Ministério de Desenvolvimento Agrário no Amazonas (MDA/AM), José Ricardo, o parlamentar também questionou sobre a situação de assentamentos irregulares no Amazonas.

"Fizemos essa visita institucional e uma coisa que ficou clara é que não só esse órgão, como vários outros federais também sofreram, ao longo dos últimos 7 a 10 anos, com o sucateamento, tanto de estrutura, quanto de pessoal. Vou me empenhar para melhorar esses órgãos públicos até para que possam atender melhor a população", afirmou o parlamentar. De acordo com Amom Mandel, as demandas recebidas serão devidamente encaminhadas pelo seu gabinete. Fonte: Ascom do Dep. Amom

Lei proíbe uso de dinheiro público em eventos que fazem apologia sexual a crianças e adolescentes

Uma nova legislação de autoria da deputada estadual Mayra Dias (Avante) foi sancionada pelo Governo do Amazonas com o objetivo de proteger a integridade de crianças e adolescentes, proibindo a utilização de recursos públicos em eventos e serviços que promovam a erotização e sexualização dessa faixa etária. A Lei Nº 6.772, de 10 de Janeiro de 2024, apresenta uma série de regras e penalidades para garantir o cumprimento da proibição. A multa prevista no artigo 4º, no valor entre R$ 6.000,00 e R$ 50.000,00, será destinada ao Fundo Estadual dos Direitos da Criança e do Adolescente (FECA), com fiscalização exercida pelo Conselho Estadual dos Direitos da Criança e Adolescente.

A parlamentar Mayra Dias ressaltou que a regulamentação da Lei visa coibir práticas que explorem ou violem os direitos e dignidade das crianças e adolescentes. Uma vez que, entra em vigor a legislação, espera-se uma mudança significativa na abordagem de eventos e serviços financiados com recursos públicos no Estado do Amazonas.

Fonte: Ascom da Dep. Mayra Dias

Manaus-AM, Sexta-feira, 26 de Janeiro de 2024 ● Ano 5 ● Nº 1962

Escola pública de Manaus implanta projeto pioneiro contra a obesidade

A Escola Estadual (EE) Adalberto Valle, localizada no Morro da Liberdade, zona sul de Manaus implantou o projeto "Escola Mais Saudável", que consiste em incentivar alunos, pais e profissionais da escola, a terem uma rotina que estimule o bem-estar físico e mental. A proposta da escola é que, pelo menos, duas vezes na semana sejam realizadas atividades físicas e compartilhadas pelos participantes.

A ação teve início no dia 5 de janeiro e atividades físicas como caminhada, corrida, musculação, dança, entre outros esportes, se encaixam no objetivo do projeto. A ideia surgiu após a escola realizar o exame anual dos alunos, pelos professores de Educação Física, onde são verificados peso, altura e o Índice de Massa Corpórea (IMC). Comparando com os números obtidos no ano anterior, o diretor escolar pode perceber que havia uma grande parcela de estudantes com sobrepeso na escola. Ao pensar em uma alternativa para essa questão, surgiu essa ação colaborativa em que, tanto os pais, quanto os servidores, poderiam participar junto aos alunos e, assim, contribuir para a criação de uma cultura de atividades físicas além da sala de aula.

Começam as inscrições do Cetam para mais de 3 mil vagas em cursos técnicos e especializações

O Governo do Amazonas, por meio do Centro de Educação Tecnológica do Amazonas (Cetam), abriu, ontem (25/01), as inscrições para cursos técnicos e especializações na capital e no interior do estado. Ao todo, são 3.500 vagas disponibilizadas, sendo 1.145 para a capital e 2.355 para o interior do estado.

As inscrições são gratuitas e podem ser realizadas até o dia 5 de fevereiro, por meio do site da Comissão Permanente de Concursos (Copec): www.concursos-copec.com.br. Para participar, os candidatos devem ter concluído o ensino médio e ter 18 anos completos no ato da matrícula.

52 municípios serão contemplados nessa primeira oferta do ano de 2024. O processo seletivo será realizado por meio de análise do histórico escolar do ensino médio, com base nas notas de Língua Portuguesa e Matemática.

O Cetam vai ofertar o curso de Automação Industrial, voltado para atendimento da Indústria 4.0 do Polo Industrial da Manaus (PIM). E, ainda na capital, a Escola de Educação Profissional Galileia terá pela primeira vez a oferta do curso Técnico em Enfermagem, uma demanda que veio da comunidade.

Universidade Nilton Lins abre inscrições para curso preparatório da OAB

A Universidade Nilton Lins inicia no próximo sábado, dia 27, mais uma etapa de seu curso intensivo preparatório para a 1ª fase do 40º exame unificado da Ordem dos Advogados do Brasil (OAB).

O formato será de aulas síncronas, em tempo real e com total interação entre professores e alunos, aos sábados das 8h às 12h e de 13h às 18h. Durante as atividades, os professores irão abordar de modo intensivo e completo, todas as disciplinas com foco na aprovação do aluno, com destaque para temas como a Prática Penal e Trabalhista.

As inscrições estão abertas na Vice-reitoria para Programas de Extensão, Cultura e Relação com a Comunidade (sala 228, do campus Parque das Laranjeiras) e pelo site www.universidadeniltonlins.com.br.

Para mais informações também estão disponíveis os telefones (92) 3643-2136/2006 e o e-mail: extensao@niltonlins.br.

Manaus-AM, Sexta-feira, 26 de Janeiro de 2024 ● Ano 5 ● Nº 1962

Guiness Book: como surgiu o famoso livro dos recordes?

Para o cidadão médio comum, entrar para o Guinness Book of World Records, mais conhecido como o "Livro dos Recordes", é como ganhar um Oscar. O livro se tornou referência mundial ao cobrir todos os tipos de registros sobre o mundo e seus habitantes em termos de curiosidades. Já foi traduzido para mais de 40 idiomas, vendendo uma média de 3,5 milhões de cópias anualmente e mais de 150 milhões ao longo de quase 70 anos de história, o que faz dele um dos livros com direitos autorais mais vendidos de todos os tempos.

E tudo começou como uma brincadeira, quando Hugh Beaver, dono da cervejaria Guinness Brewery, no coração da Irlanda de 1951, entrou em uma discussão sobre se a tarambola-dourada era ou não a ave de caça mais rápida da Europa. Ele chegou a procurar em livros uma resposta completa e clara, mas não encontrou e isso deu-lhe a ideia de criar um.

O atleta Chris Chatway, que trabalhava para Beaver na época, recomendou que ele procurasse os gêmeos Norris e Ross McWhirter, jornalistas esportivos autodidatas fascinados por quebra de recordes e curiosidades em geral. Eles aceitaram a ideia e, como resultado, em 27 de agosto de 1955, foi publicado o The Guinness Book of Records em uma edição com 198 páginas e cerca de 4 mil curiosidades e recordes que foram curados e checados pelos irmãos. O livro se tornou um best-seller na Inglaterra em apenas quatro meses. A ampla popularidade do livro, de certa forma, encorajou os leitores a estabelecerem novos recordes próprios em vários campos.

Por que algumas pessoas têm mais pintas do que outras?

As pintas podem aparecer em qualquer lugar do corpo e surgem quando as células produtoras do pigmento responsável pela cor da pele, no caso a melanina, se agrupam e formam ilhas pequenas. As células, que são os melanócitos, ficam na junção das duas primeiras camadas da pele, entre a derme e a epiderme, e também na mais profunda epiderme, chamada basal.

Normalmente, cada pessoa tem um número variável de pintas, indo de dezenas a centenas, e que podem ter tamanhos, textura e cores diferentes. E geralmente, as pessoas com a pele negra têm menos por que têm a melanina dispersada pelo corpo. Enquanto as pessoas mais claras podem tê-las até nas regiões encobertas que não recebem sol, como por exemplo, nos genitais, glúteos e dobras.

Contudo, o sol tem a sua participação com relação às pintas. Isso porque ele estimula os melanócitos e contribui para que as pintas surjam, além de manchas, sardas e lesões que tenham um potencial cancerígeno. Embora isso seja verdade, o total de pintas de uma pessoa também tem relação com outras coisas.

Algumas pintas podem existir desde que a pessoa nasce, mesmo que tenham um tamanho minúsculo e vão aumentando com o tempo. Elas são tidas como marcas de nascença. Essas pintas se formam na gestação e podem ser influenciadas pela genética e por questões hereditárias. Isso quer dizer que os pais têm determinada característica e passam para a próxima geração através do DNA.

Qual possui mais cafeína, café ou chá?

A escolha entre chá e café é uma decisão que muitos enfrentam diariamente. Enquanto alguns buscam o sabor único de um chá bem preparado, outros procuram o impulso energético do café. A questão que frequentemente surge é: afinal, qual dessas bebidas contém mais cafeína? A resposta não é tão simples quanto parece e depende de vários fatores, desde o método de preparo até o tipo específico de cada bebida.

A cafeína, molécula presente tanto no chá quanto no café, atua como estimulante, interferindo no processo natural de produção de adenosina pelo cérebro. Ao imitar a adenosina e ocupar seus receptores,

a cafeína nos faz sentir menos cansados, proporcionando o tão desejado impulso de energia. Compreender a ciência por trás desse processo revela que a disputa entre chá e café pela supremacia da cafeína não é apenas uma questão de quantidade, mas também de como essas bebidas interagem com nosso organismo.

Um estudo conduzido pela Universidade de Zagreb comparou o teor de cafeína dos ingredientes de cada bebida e descobriu que as folhas de chá têm um teor de cafeína de 3,5%, enquanto os grãos de café têm apenas 1,1 a 2,2%. Isso pode levar muitas pessoas a acreditarem que o chá é mais cafeinado do que o café, mas a verdade está nos detalhes.

Manaus-AM, Sexta-feira, 26 de Janeiro de 2024 ● Ano 5 ● Nº 1962

AGU defende fim de pena menor para militares acusados de estupro

O presidente Luiz Inácio Lula da Silva e a Advocacia-Geral da União (AGU) defenderam, nesta semana, no Supremo Tribunal Federal (STF) a ação que pretende derrubar a regra do Código Penal Militar que fixou pena menor para crimes de estupro de vulnerável com resultado lesão corporal grave.

O caso chegou ao Supremo por meio de uma ação protocolada pela Procuradoria-Geral da República (PGR). O órgão contesta trecho da Lei 14.688/2023, norma que previu pena de 8 a 15 anos para militares que cometerem o crime. A mesma conduta é punida pelo Código Penal com reprimenda de 10 a 20 anos de prisão.

Para a AGU, a norma é inconstitucional por permitir que um civil seja condenado a uma pena maior que um militar.

"Não é possível imaginar uma pena mais branda aos militares que comentam crime militar de estupro de vulnerável com resultado lesão grave ou gravíssima, em cotejo à mesma reprimenda prevista na legislação penal comum, especialmente porque, no caso do crime militar, além de se levar em conta a proteção da dignidade sexual como bem jurídico tutelado, há que se salvaguardar os pilares básicos das instituições militares, quais sejam, a hierarquia e a disciplina", argumentou a AGU.

A ação será julgada no Supremo pela ministra Cármen Lúcia.

Não há prazo definido para o julgamento.

TCE do Amazonas participa de seletiva nacional para conselho de auditores da ONU

Os auditores de controle externo do Tribunal de Contas do Amazonas (TCE-AM) participam de um processo seletivo interno realizado pela Secretaria de Controle Externo (Secex) para escolha de dois nomes que vão representar a Corte de Contas amazonense na seletiva nacional do projeto "Conselho de Auditores da ONU".

O Brasil foi eleito pela ONU, em novembro de 2023, para integrar o grupo 'Board of Auditors', como é conhecido em inglês, que realiza auditoria externa das finanças do órgão internacional, de seus fundos, programas e missões de paz e faz recomendações para aprimorar a governança e a gestão dos recursos.

Representando o país, o Tribunal de Contas da União (TCU) formalizou acordo de cooperação com os 32 Tribunais de Contas (TCs) do Estado, dos municípios e do Distrito Federal, além da Associação dos Membros dos Tribunais de Contas do Brasil (Atricon), para que cada instituição indique dois nomes para participar da seletiva nacional. A seleção vai escolher oito auditores de controle externo como integrantes do conselho.

No âmbito da Corte de Contas amazonense, a seletiva será realizada entre os dias 26 a 30 de janeiro, e o resultado com os dois nomes indicados será divulgado até o dia 5 de fevereiro. Além de critérios objetivos, também serão analisados aspectos comportamentais dos interessados, conforme orientação da organização do programa.

Os candidatos precisam ter nível avançado de inglês, treinamento e experiência em auditoria financeira, entre outros critérios.

PGR cobra medidas de proteção ao povo Pataxó após ataques

A Procuradoria-Geral da República (PGR) cobrou medidas de proteção aos indígenas Pataxó Hã Hã Hãe, no sul da Bahia. As medidas foram cobradas pela Câmara de Populações Indígenas e Povos Tradicionais, órgão da PGR responsável pelo acompanhamento das políticas indígenas no país.

No sábado (21), um grupo de pataxós foi atacado na cidade de Potiraguá, no sudoeste baiano. Maria de Fátima Muniz, a Nega Pataxó, foi baleada e não resistiu aos ferimentos. O cacique Nailton Muniz Pataxó também foi atingido por um disparo de arma de fogo e teve que ser submetido a uma cirurgia. Outros indígenas também foram feridos. Dois fazendeiros da região foram detidos, acusados de homicídio e tentativa de homicídio.

Em nota técnica, a subprocuradora Eliana Torelly disse que acompanha as investigações para responsabilização dos acusados dos ataques e cobrou medidas para regularização de terras indígenas.

Após os ataques, o governo da Bahia anunciou a criação de um grupo de trabalho para discutir a questão dos conflitos por terras no estado e propor estratégias para a regularização fundiária dos povos tradicionais.

Manaus-AM, Sexta-feira, 26 de Janeiro de 2024 ● Ano 5 ● Nº 1962

Baile da Márcia: Acontece hoje em Manaus no 'Luar de Uaicurapá'

A cantora Márcia Siqueira, realiza hoje em Manaus (26) o show "Baile da Márcia", o evento ocorrerá no 'Luar de Uaicurapá', A partir das 21h. Na Rua Rio Madeira, 452, Vieiralves, Zona Centro-Sul da cidade.

A artista promete um repertório amplo, com músicas de vários gêneros. O evento terá muito samba, ijexá, marchinhas e toadas, e conta ainda com a participação especial do cantor James Rios.

Para reservas de mesas, entre em contato pelo telefone (92) 98157-3697. O show é uma realização da 'SH Produções'.

Casa de Praia Zezinho: recebe shows gratuitos de MPB, rock acústico, sertanejo e forró

A programação de atrações musicais na Casa de Praia Zezinho Corrêa começa a partir desta sexta-feira (26) e continua no sábado (27), com quatro shows gratuitos de Música Popular Brasileira (MPB), rock acústico, sertanejo e forró. O evento iniciará a partir das 18h, no espaço localizado no complexo turístico Ponta Negra, zona Oeste da cidade.

Na sexta-feira, Daniel Lima & Banda vão se apresentar no palco Murilo Rayol com músicas de sucesso do rock-pop, depois, a cantora Helen Portto com canções de diversos gêneros, como MPB, sertanejo, e outros sons em ritmos de bossa nova.

No sábado (27), o cantor sertanejo Jhansen Almeida vai entoar as músicas de sucesso do famoso piseiro e forró de Manaus. Em seguida, o acústico MPB tomará conta do espaço na voz da artista Larissa Evelyng. Fonte: Prefeitura de Manaus.

Confira as atrações para este fim de semana '26 e 27 de janeiro' em Manaus

A agenda para o último fim de semana de janeiro, em Manaus, conta com uma programação intensa nesse carnaval de 2024.

Nesta Sexta-feira (26/01) a festa "Noite dos 7 desejos" vai reunir Xanddy Harmonia, Rogerinho e outras atrações em Manaus. O evento começa a partir das 20h30, no Podium da Arena da Amazônia, zona Centro-Sul.

Os ingressos já estão à venda e podem ser adquiridos neste link.

No Sábado (27/01) O Bloco Faz Direito 2024 acontece no Espaço Via Torres, zona Norte de Manaus.

O evento inicia às 21h, com shows das seguintes atrações: Daniel Trindade, Rafa Militão, DJ Zurra, Grupo Sempre Estrelas e DJ Juanzinho.

Os ingressos estão à venda e podem ser adquiridos nos números (92) 98417-7363 / 99527-0280.

Manaus-AM, Sexta-feira, 26 de Janeiro de 2024 ● Ano 5 ● Nº 1962

Cantora Dani Li morre aos 35 anos, após procedimento cirúrgico

A cantora Dani Li morreu na tarde dessa quarta-feira (24), aos 35 anos em Curitiba, no Paraná. A informação foi confirmada pelo marido da artista, Marcelo Mira, ao portal G1. A artista estava internada há quase uma semana após realizar um procedimento cirúrgico. Rainha do brega, ela ficou famosa com o hit "Eu Sou da Amazônia", um presente do poeta amapaense Osmar Júnior, que, em seguida, se tornou produtor da cantora

A morte foi lamentada por Marcelo Dias, vereador de Macapá: "A Câmara Municipal de Macapá recebe com profundo pesar a notícia do falecimento da cantora Dani Li, ocorrido na tarde desta quarta-feira, 24 de janeiro, em Curitiba, no Paraná.

Cabeção de "Malhação", pede trabalho nas redes sociais

O famoso por interpretar o personagem Cabeção na novela Malhação, entre 2000 e 2005, na TV Globo, o ator Sérgio Hondjakoff usou o seu perfil no Instagram para pedir trabalho nessa quarta-feira (24). Aos 39 anos, ele chegou a ficar internado por mais de 10 meses em uma clínica no interior de São Paulo para tratar o vício de dependencia as drogas em 2023.

Agora, o artista quer voltar à ativa e se colocou à disposição para "trabalhar muito em 2024", segundo a publicação feita nos stories. Ele se ofereceu para produtores de elenco, emissoras de TV, séries de streaming, cinema, novelas e eventos.

Ao entrar em sua conta no Instagram, é possível perceber no feed que o ator já vem anunciando a disponibilidade para presença vip em eventos e festas, como também um show musical ao lado do cantor Dino Boyer.

Andressa Urach diz que religião a fez ter um surto psicótico

Andressa Urach, de 36 anos falou sobre algumas fases de sua vida durante a participação no Podcast Inteligência Ltda nessa quarta-feira, 24, ao lado do filho, Arthur Urach, de 18 anos.

Ela Abordando assuntos sobre sua carreira profissional e vida pessoal, a ex-participante de A Fazenda relatou os momentos difíceis que passou por conta de sua fase evangélica. A musa, inclusive, relatou ter sofrido um surto psicótico por conta do fanatismo religioso.

Andressa Urach diz "Eu cheguei a passar por internação psiquiátrica, porque esse conflito religioso que eu tive me fez muito mal". "Eu tive um surto psicótico, eu entrei como se fosse em outra dimensão, e eu dizia que Jesus iria entrar por uma porta, falando de um jeito como se aquilo fosse real, e as pessoas em volta "sem entender".

"Houve o rompimento com a igreja, e lá eles falam que a gente é do diabo, anjo caído, então você começa acreditar nisso. Para uma pessoa com borderline e bipolaridade, lidar como as emoções é uma coisa muito difícil, então eu pedi para entrar com uma internação psiquiátrica, senão vou fazer uma besteira", contou Andressa Urach.

Manaus-AM, Sexta-feira, 26 de Janeiro de 2024 ● Ano 5 ● Nº 1962

PF apreende adolescentes por esquema de abuso sexual e apologia ao nazismo no Pará e Amazonas

A Polícia Federal apreendeu dois adolescentes suspeitos de abuso sexual infantojuvenil nessa quarta-feira (24), em Ananindeua/PA e Tabatinga/AM. A ação contou com o apoio da Polícia Civil do Pará, que faz parte da Operação Discórdia, que cumpriu sete mandados de busca e apreensão nos estados de; Ananindeua/PA, Tabatinga/AM, Paranaguá/PR, Fortaleza/CE, Guarulhos/SP, São Paulo/SP e Garças/SP.

A investigação identificou um grupo que utilizava aplicativo de troca de mensagens para cometer os crimes. O adolescente de Ananindeua é suspeito de ser o líder de um grupo que praticaria apologia ao nazismo, maus tratos de animais e extorsão. Ele e outros administradores seriam responsáveis por coagir crianças e adolescentes para que enviassem vídeos íntimos; praticassem automutilação com os nomes de usuário dos administradores, e com desenho de suástica; e cometessem maus-tratos a animais.

Em Tabatinga/AM, a apreensão do adolescente foi em flagrante, durante o cumprimento de mandado de busca e apreensão. Foi encontrada pornografia infantojuvenil no celular do alvo, que foi encaminhado à Polícia Civil na cidade. Os investigados deverão responder pelos crimes de produção, armazenamento e compartilhamento de material de abuso sexual infantil, apologia ao nazismo, conhecido como "sextorsão", e outros que possam ser identificados no decorrer das investigações. Fonte: PF-AM

PC-AM prende homem por homicídio praticado contra jovem em Coari

A Polícia Civil do Amazonas (PC-AM), prendeu Daniel Azevedo Moraes, (20), conhecido como "Macaco", nessa quinta-feira (25/01), pelo homicídio qualificado de Flávia Santos Da Cruz, que tinha 19 anos. O crime ocorreu em novembro de 2023.

De acordo com o delegado José Barradas, titular da unidade policial, o indivíduo praticou o crime por motivo torpe e sem direito de defesa para vítima, que foi alvejada com vários disparos de arma de fogo. "Flávia não resistiu aos ferimentos e foi a óbito logo em seguida.

Durante as investigações, verificamos que o autor fugiu do local logo após a prática do crime, bem como que ele também responde a outros dois homicídios, praticados em 2023". Disse o delegado. Daniel Azevedo Moraes responderá por homicídio qualificado e ficará à disposição da Justiça.

Fonte: PC-AM

Motorista de aplicativo agride esposa após ela mandá-lo procurar um emprego

Um motorista de aplicativo (36), foi preso por agredir e enforcar sua companheira, em uma casa no bairro Cidade de Deus, Zona Norte de Manaus. Segundo a Polícia Militar (PM), a violência doméstica aconteceu após uma discussão, onde a vítima pediu para o companheiro procurar um emprego.

De acordo com os policiais militares, o motorista foi preso depois de uma denúncia anônima. Ao chegar no local, a vítima relatou aos PM 's, que o companheiro jogou água no rosto dela, falou palavrões, a agrediu e tentou quebrar o carro dela com um martelo.

Em depoimento, o motorista de aplicativo relatou que não agrediu a empresária, porém, o suspeito disse que o motivo da discussão ocorreu, porque ele não pegou um açaí com agilidade e a empurrou dentro de um cômodo na residência deles. O homem foi levado para a Delegacia Especializada em Crimes contra a Mulher (DECCM), na Zona Norte, onde foi autuado por violência doméstica.

Fonte: PM-AM

Manaus-AM, Sexta-feira, 26 de Janeiro de 2024 ● Ano 5 ● Nº 1962

Estudo aponta Real Madrid como o clube mais rico do mundo; veja lista

Dono de nada menos que 14 títulos da Liga dos Campeões - o último deles na temporada 2021/22 - o Real Madrid é o time mais rico do mundo. De acordo com a 27ª edição do relatório Deloitte Football Money League, o clube espanhol é que tem maior geração de receitas no futebol mundial. A lista relata as 20 equipes mais ricas do mundo e todas são europeias. Flamengo e Inter Miami são citados como possíveis concorrentes a acabar com essa hegemonia.

O Real Madrid ultrapassou o Manchester City, se tornando o clube com maior receita na temporada 2022/23. É a primeira vez que isto acontece desde a temporada 2017/2018.

O clube merengue reportou um aumento de 118 milhões de euros (aproximadamente R$ 631 milhões) com relação ao último ano, totalizando 831 milhões de euros em receitas (cerca de R$ 4,44 bilhões).

A lista dos 20 clubes mais poderosos financeiramente do futebol mundial é, predominantemente, composta por clubes da Europa. Mas a situação pode vir a mudar nas próximas temporada. De acordo com o estudo, a organização destaca as ligas dos Estados Unidos e do Brasil como desafiantes à hegemonia do Velho Continente. Em especial, Flamengo e Inter Miami.

Confira abaixo a lista dos 8 clubes mais ricos do mundo:

1. Real Madrid - 831,4 milhões de euros (cerca de R$ 4,44 bilhões)
2. Manchester City - 825,9 milhões de euros (R$ 4,41 bilhões)
3. Paris Saint-Germain - 801,8 milhões de euros (R$ 4,28 bilhões)
4. Barcelona - 800 milhões de euros (R$ 4,27 bilhões)
5. Manchester United - 745,8 milhões de euros (R$ 3,98 bilhões)
6. Bayern de Munique - 744 milhões de euros (R$ 3,97 bilhões)
7. Liverpool - 682,9 milhões de euros (R$ 3,65 bilhões)
8. Tottenham - 631,5 milhões de euros (R$ 3,37 bilhões)

Segundo reforço do Mengão: Viña chega aos Estados Unidos para se juntar ao time

Viña desembarcou em Orlando para a reta final da pré-temporada na tarde desta quinta-feira. Ainda sem poder falar muito, já que não foi anunciado oficialmente, Viña celebrou o acerto e disse que a recuperação de lesão no joelho direito está fluindo bem. "Estou bem em relação a isso (lesão). Estou contente por estar aqui. É Mengão", afirmou o lateral-esquerdo.

Matías Viña deixa o Aeroporto Internacional de Orlando e se encaminha direto para o Osceola County Stadium, em Kissimmee, onde o Flamengo está treinando na tarde desta quinta-feira. O lateral-esquerdo custou ao Flamengo 8 milhões de euros, com bônus de mais um milhão na mesma moeda. Para atingimento dessa meta, o clube precisa conquistar o Brasileiro ou a Libertadores. Cada um deles vale 500 mil euros.

Nascido no município uruguaio de Empalme Olmos, cuja população é de apenas cinco mil habitantes, Viña chega ao sexto clube de sua carreira. Defendeu também Nacional-URU, Palmeiras, Roma-ITA, Bornemouth-ING e Sassuolo-ITA. Nos dois últimos ele jogou na condição de emprestado pela tradicional equipe da capital italiana.

Viña não joga desde 12 de dezembro, quando sofreu uma lesão no ligamento medial do joelho direito no segundo tempo da derrota de 2 a 1 do Sassuolo para o Cagliari.

Luto no futebol espanhol: 3 torcedores do Sevilha morrem em acidente

O futebol espanhol está de luto nesta quinta-feira (25) pela morte de três torcedores do Sevilha em um grave acidente registrado durante a madrugada na autoestrada A-4, na localidade de Santa Cruz de Mudela, em Ciudad Real.

As primeiras informações divulgadas pela imprensa espanhola apontam para um saldo de 18 feridos, como resultado do acidente, que ocorreu quando os torcedores se dirigiam à capital para assistir ao jogo dos quartos-de-final da Copa do Rei, contra o Atlético de Madrid.

"O Sevilha lamenta profundamente o falecimento de três torcedores sevilhanos, que perderam a vida nesta manhã, ao sofrer um acidente de trânsito, quando se dirigiam a Madri", diz um comunicado do clube.
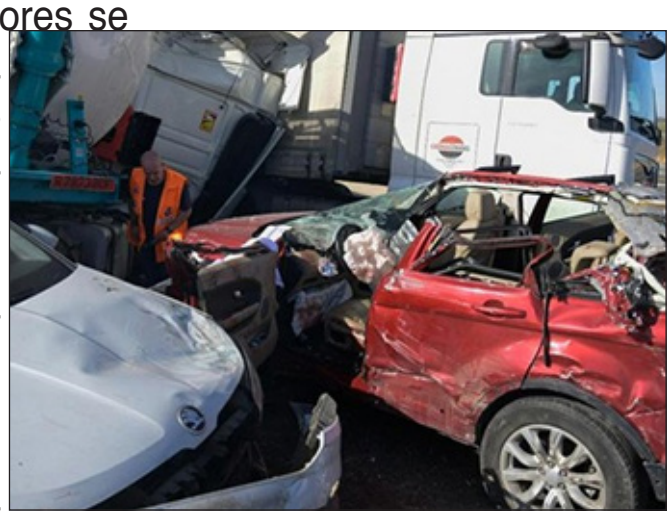
"O clube quer estar com seus familiares e entes queridos nestes momentos difíceis. Em sua memória, os jogadores usarão fumaça preta. Além disso, foi pedido à RFEF um minuto de silêncio imediatamente antes do apito inicial. Descansem em paz", completa.