CULTURA

Teatro Amazonas: 127 anos exalando arte e cultura para o mundo

POLÍTICA NACIONAL

Governo Federal Prorroga vigilância da Força Nacional na Amazônia

Manaus-AM, Terça-feira, 2 de Janeiro de 2024 ● Ano 5 ● Nº 1938

TV Câmara de Manaus celebra 22 anos aproximando o parlamento municipal da sociedade manauara

A TV Câmara celebra, neste dia 28 de dezembro, 22 anos de fundação. Com uma programação diversificada e repaginada na gestão do vereador Caio André (Podemos) como presidente da Câmara Municipal de Manaus (CMM), a "TV dos Manauaras", canal 6.3 entregas aos telespectadores, diariamente, informações sobre o Parlamento Municipal, além de programas de cultura, esporte e sobre a história da capital amazonense.

Na 18ª Legislatura, Caio André modernizou a estrutura da TV Câmara e lançou nova grade de programação que contou, em 2023, com 18 programas, incluindo os primeiros jornais da TV amazonense com tradução na Língua Brasileira de Sinais (Libras).

"Fazer parte de uma TV pública é muito diferente, pois os conteúdos precisam ser bem pensados para atingir os telespectadores, sobre assuntos que, na maioria das vezes, passam despercebidos pela grande massa. Para isso, temos uma equipe compromissada e profissional, que conta muito para o desenvolvimento de qualquer trabalho", afirmou Mário Marinho, diretor de Comunicação da CMM.

Programação – A grade contou, em 2023, com 18 programas. Entre eles, o matinal Bom Dia Câmara e o jornal CMM Notícias, que foram reformulados e se tornaram os primeiros jornais da TV amazonense a contar com tradução em Libras.

Yara Lins completa um mês de gestão de no TCE-AM pela segunda vez, marcado por reconhecimento e novos projetos

O primeiro mês da segunda gestão da conselheira Yara Amazônia Lins frente ao Tribunal de Contas do Amazonas (TCE-AM) foi marcado pelo reconhecimento de gestores e líderes estaduais, e pela idealização de novos projetos para os próximos dois anos. Empossada no último dia 1º de dezembro, a conselheira presidirá a Corte de Contas no biênio 2024-2025.

Entre as metas estipuladas pela conselheira-presidente desde a sua posse estão: harmonia interna, a modernização tecnológica e o papel pedagógico da Corte. Para o biênio, a conselheira Yara Amazônia Lins também tem por objetivo melhorar as atividades da Corte na fiscalização dos jurisdicionados, sobretudo relacionado ao lado pedagógico.

Em seus primeiros dias de gestão, a presidente do TCE-AM recebeu a Medalha da Ordem do Mérito Judiciário, grau comendador, do Tribunal Regional do Trabalho da 11ª Região. A homenagem do órgão judiciário reconheceu as contribuições da conselheira à Justiça do Trabalho e à cultura jurídica.

O Núcleo de Relações Internacionais do Amazonas (Nuriam) da Aleam, estreita laços entre universidades de outros países

O Núcleo de Relações Internacionais do Amazonas (Nuriam) da Assembleia Legislativa do Amazonas (Aleam), coordenado pelo deputado estadual João Luiz (Republicanos) , estreitou a educação entre universidades do estado e de outros países, além de fortalecer a paradiplomacia no Amazonas.

"O Nuriam é um projeto estratégico e inovador que visa impulsionar o desenvolvimento do nosso estado e fortalecer a competitividade internacional. Ao longo deste ano, trabalhamos na Assembleia Legislativa para construção de parcerias internacionais", disse o deputado João Luiz.

O parlamentar frisou que por meio da Nuriam assinou o acordo de cooperação entre a Frente Parlamentar Brasil/China/Amazonas e a Universidade Zhejiang."Fizemos a integração do Nuriam com o Governo do Amazonas, além da Associação das Startups e Inovação da Amazônia (Asiam) e Federação do Comércio de Bens, Serviços e Turismo (Fecomércio)", afirmou.

Portugal

O Nuriam assinou um Acordo de Cooperação com o Governo de Portugal, por meio da presidente da Comissão de Coordenação e Desenvolvimento Regional do Centro (CCDRC) de Portugal, Isabel Damasceno Vieira de Campos Costa com o objetivo promover a interação entre empresas, instituições de ensino e pesquisa do Estado do Amazonas e da Região Centro de Portugal.

Manaus-AM, Terça-feira, 2 de Janeiro de 2024 ● Ano 5 ● Nº 1938

Governo Federal Prorroga vigilância da Força Nacional na Amazônia

O Ministério da Justiça e Segurança Pública publicou portarias prorrogando, por mais 90 dias, a permanência da Força Nacional na Amazônia. A corporação vai continuar apoiando as ações dos órgãos de segurança na calha dos rios Negro e Solimões, no Amazonas, e as operações do Ibama e ICMBio na região.

No primeiro caso, a Força atuará auxiliando o governo do Amazonas nas ações de combate ao crime organizado, ao narcotráfico e aos crimes ambientais na Operação Arpão I.A Base Arpão reúne efetivos da Polícia Militar, Polícia Civil, Corpo de Bombeiros Militar, Polícia Federal e Ibama.

A embarcação é um dos pontos de apoio do Programa Nacional de Segurança nas Fronteiras e Divisas no Amazonas.Em relação ao Ibama, o efetivo federal continuará apoiando as ações de fiscalização e de repressão ao desmatamento ilegal e outros crimes ambientais como incêndios florestais e queimadas em todo a Amazônia Legal.

No caso do ICMBio, a Força dará proteção as ações do órgão com ênfase no combate ao desmatamento, extração ilegal de minério e madeira, invasão de áreas federais e combate aos incêndios na vegetação.

O ministro da Justiça e Segurança em exercício, Ricardo Cappelli, assinou as portarias na quarta-feira (27) e disse que estava atendendo pedidos feitos pela ministra do Meio Ambiente e da Mudança do Clima, Marina Silva.

A decisão também está na linha do que determinou o presidente Luiz Inácio Lula da Silva para que sejam intensificadas as ações de combate ao garimpo ilegal nas terras indígenas dos ianomâmi no Amazonas e Roraima.

Ao anunciar as portarias, Cappelli afirma que a pasta está "colocando em curso o maior programa de segurança da história da Amazônia". "Serão R$ 2 bilhões", anuncia o ministro, referindo-se ao Programa Amazônia, Segurança e Soberania.

O objetivo do programa é fortalecer a presença das forças de segurança na região com ações voltadas ao combate de crimes ambientais e de outros tipos.

"Teremos a destinação de viaturas, armamentos e helicópteros, a instalação de dois centros de comando em Manaus para toda a região, com cooperação policial internacional e o outro voltado à atuação da companhia de operações ambientais da Força Nacional", disse o ministro Flávio Dino durante o lançamento do programa.

Salario igual, Lei #Não é Não: Congresso recebeu 302 proposta em favor da mulher em 2023

Das mais de 7 propostas legislativas apresentadas por deputados e senadores ao longo do ano, 302 tratavam de direitos das mulheres.

Um dos avanços de maior repercussão foi a Lei nº 14.611/2023, sancionada pelo presidente Lula em julho. A medida estabeleceu a obrigatoriedade de igualdade salarial entre mulheres e homens.

Na última sexta (29), Lula também sancionou a chamada "Lei Não É Não", que cria um protocolo de combate e prevenção à violência contra a mulher. As regras valem para bares, casas noturnas, boates, espetáculos musicais em locais fechados, shows com venda de bebida alcoólica e competições esportivas.

O total de propostas ligadas às mulheres representa quase uma medida por dia de atividade legislativa, descontando os recessos. O Congresso também recebeu 296 projetos que ampliam os direitos de segmentos como crianças e adolescentes, idosos e pessoas com deficiência. Já a proteção a animais domésticos, pets e silvestres foi tema de 126 proposituras.

Reforma ministerial esfria e pode pavimentar "solução interna" na Justiça

A perspectiva de uma reforma ministerial ampla em janeiro perdeu espaço nas conversas de bastidores no Palácio do Planalto, o que pode pavimentar uma "solução interna" para o Ministério da Justiça, avaliam fontes próximas ao presidente Luiz Inácio Lula da Silva (PT) ouvidas pela CNN.

Embora auxiliares de Lula não se arrisquem a descartar totalmente uma reformulação na Esplanada, alguns deles afirmam que o assunto deixou de aparecer em reuniões e consultas feitas por Lula nas últimas semanas.

Essa tendência, afirmou uma fonte próxima de Lula sob reserva, vem se consolidando desde que o presidente indicou que não mexeria por hora em duas posições que impactariam indiretamente na montagem da equipe: o comando nacional do PT e a presidência da Petrobras. Credito : CNN

Manaus-AM, Terça-feira, 2 de Janeiro de 2024 ● Ano 5 ● Nº 1938

Em Israel, Suprema Corte invalida disposição-chave de reforma judicial

A Suprema Corte israelense anunciou, nessa segunda-feira (1º), a invalidação de uma disposição-chave da polêmica reforma judicial impulsionada pelo governo do primeiro-ministro Benjamin Netanyahu.

A medida invalidada tinha como objetivo privar o Poder Judiciário do direito de decidir sobre a "razoabilidade" das decisões do governo ou do Knesset, o Parlamento de Israel.

Oito dos 15 juízes do tribunal votaram a favor de invalidar a disposição, indicou o Ministério da Justiça israelense em um comunicado.

Após a decisão da Suprema Corte, o ministro da Justiça Yariv Levin acusou o tribunal de "assumir todos os poderes" para si.

Por sua vez, o partido de Netanyahu, o Likud, criticou o momento da decisão. É "lamentável que a Suprema Corte tenha decidido publicar seu veredicto sobre um debate social em Israel no momento em que soldados de direita e esquerda estão em combate e arriscando suas vidas" em Gaza.

"A decisão da Corte é contrária à vontade do povo de unidade, sobretudo em tempos de guerra", acrescentou o partido nacionalista.

Atleta Felipe Melo tem contas bloqueadas pela Justiça de SP por dívida de mansão

O volante do Fluminense, Felipe Melo, teve suas contas bloqueadas pela Justiça de São Paulo. O bloqueio se dá por conta de uma dívida em uma mansão em Santana de Parnaíba, em São Paulo. Além do jogador, sua esposa, Roberta, também teve suas contas suspensas.

No total, foram bloqueados R$ 1.325.032,95 de Felipe e outros R$ 658.359,31 de sua esposa.

Felipe Melo é defendido por Wilson Witzel, ex-governador cassado do Rio de Janeiro. Segundo a assessoria do ex-político, o casal não reconhece a dívida e está discutindo a questão na Justiça.

A decisão de bloquear os bens foi proferida pela juíza Natália Mascarenhas, da 1ª Vara Cível de Santana de Parnaíba.

Comece o ano de 2024 com o título de eleitor na mão; saiba mais!

As Eleições Municipais de 2024 estão se aproximando. E, se você deseja tomar parte do destino do seu município, é bom solicitar logo a emissão do título pelo Portal do Tribunal Superior Eleitoral (TSE) para poder eleger sua candidata ou seu candidato aos cargos de prefeito e vereador em outubro do próximo ano.

Qualquer cidadã ou cidadão brasileiro que tenha 16 anos ou mais pode fazer sua inscrição eleitoral. Pela Constituição Federal, o alistamento eleitoral e o voto são obrigatórios a partir dos 18 anos e facultativos para os jovens de 16 e 17 anos, para as pessoas analfabetas e para os maiores de 70 anos.

O processo de alistamento eleitoral é simples e pode ser realizado de duas formas:

- Presencialmente: é só a pessoa se dirigir ao cartório eleitoral mais próximo de sua residência para fazer a inscrição eleitoral. Para isso, basta consultar o Portal do Tribunal Regional Eleitoral (TRE) do seu estado ou uma unidade de atendimento da zona eleitoral onde se encontra o seu domicílio eleitoral (onde a pessoa reside e vai votar) e verificar se há a necessidade de agendamento.

- On-line: basta acessar o site do TSE ou do TRE do seu estado e, no canto superior direito, na aba "Serviços", clicar em "Autoatendimento eleitoral". Em seguida, vá em "Título Eleitoral" e clique na opção "Tire o seu título eleitoral". Após esses passos é só preencher os campos com os dados solicitados.

Manaus-AM, Terça-feira, 2 de Janeiro de 2024 ● Ano 5 ● Nº 1938

Teatro Amazonas: 127 anos exalando arte e cultura para o mundo

Considerado um dos 15 teatros mais impressionantes do mundo, segundo a Casa Vogue, o Teatro Amazonas já foi palco de diversos movimentos artísticos ao longo de seus 127 anos. Administrado pelo Governo do Amazonas, por meio da Secretaria de Cultura e Economia Criativa, o espaço é sinônimo da realização de um sonho para os artistas amazonenses de todos os gêneros.

Inaugurado em 1896, o Teatro Amazonas comemora seu aniversário no dia 31 de dezembro. De acordo com o secretário de Cultura e Economia Criativa, Marcos Apolo Muniz, o Teatro representa o auge do ciclo da borracha e um marco da Bélle Époque no coração da Amazônia. Apolo afirma que o monumento histórico icônico se tornou uma vitrine para os artistas da Região Norte, desde sua criação.

Do erudito à música popular, todos entendem a importância do majestoso monumento histórico que, com sua beleza imponente, resgata a memória afetiva de parte do cotidiano de diferentes eras da capital. Já passaram pelo palco do Teatro Amazonas artistas de todos os estilos e sonoridades, promovendo encontros inusitados.

Hendu Porã'rã: vida e cultura dos 'Guarani' são retratadas em exposição na capital paulista

O Museu das Culturas Indígenas, em São Paulo, está com a exposição "Hendu Porã'rã, Escutar com o Corpo" aberta ao público. É uma excelente oportunidade para se aprender mais sobre o modo de viver dos guarani. A mostra abrange desenhos, vídeos, fotografias, documentos e objetos que traduzem a cultura desses povos.

A expressão hendu porã'rã é usada pelo povo guarani para descrever o "escutar com o corpo", já que o entendimento que existe é o de que o corpo é o meio pelo qual se assimila o que está no mundo, e o diálogo permanece no centro de suas vivências. Para escolher as obras e peças que iriam compor a exposição, houve um processo coletivo e participativo. O processo de seleção foi feito em cocuradoria, por Sandra Benites, Márcio Vera Mirim, Sônia Ara Mirim e Tamikuã Txihi.

Um dos aspectos tidos como fundamentais para os guarani e que aparecem na exposição são os sonhos. A mostra também aborda a relação com os alimentos como o milho e a erva-mate, a dança e sua percepção em torno do conceito de tempo.

Fundação Municipal de Cultura de BH seleciona profissionais de níveis médio e superior

A Prefeitura de Belo Horizonte abriu um Processo Seletivo Simplificado (PSS), para a contratação de profissionais de nível superior e técnicos de nível médio para atuação na Fundação Municipal de Cultura. As vagas de nível superior são para as áreas de arquivologia, arte educação, biblioteconomia, comunicação social (jornalismo), conservação e restauração, design gráfico, museologia e patrimônio cultural. Já as vagas de nível médio são para a função de produção cultural. O edital do processo seletivo foi publicado no Diário Oficial do Município na última sexta-feira (29) e pode ser consultado no Portal da PBH.

Os interessados em participar do Processo Seletivo Simplificado devem reunir em um envelope toda a documentação exigida pelo edital e entregá-lo no Prédio da Prefeitura / Edifício Del Rey - na Avenida Augusto de Lima, 30, 1º andar, no Centro, exclusivamente nos dias 15 e 16 de janeiro de 2024, das 9h às 12h e das 13h30 às 17h.

Os candidatos aprovados atuarão em projetos e atividades da Fundação Municipal de Cultura. A remuneração para os cargos de nível superior será de R$ 5.501,22 e para o cargo de nível médio será R$ 2.715,08. Além da remuneração, os profissionais contratados farão jus aos benefícios de vale-refeição, no valor de R$ 35 por dia trabalhado, e de Vale Transporte.

Manaus-AM, Terça-feira, 2 de Janeiro de 2024 ● Ano 5 ● Nº 1938

Fique atento! Inscrições para o Sisu começam dia 22 e vão até 25 de janeiro

Sonhos, expectativas e escolhas. Tudo isso deve vir à tona, entre 22 e 25 de janeiro, para quem deseja ingressar em uma universidade pública no ano que vem. É nesse período que os estudantes que realizaram o Exame Nacional do Ensino Médio (Enem) vão concorrer a 264.254 vagas em 127 instituições públicas, para o primeiro ou até para o segundo semestre de 2024, via Sistema de Seleção Unificada (Sisu), o principal portão de entrada no ensino superior gratuito no Brasil. As datas e as informações foram divulgadas nesta sexta (29), pelo Ministério da Educação.

O resultado do processo seletivo está previsto para ser divulgado no dia 30 de janeiro, pelo Portal Único de Acesso. A matrícula dos selecionados deve ocorrer no período de 1º a 7 de fevereiro de 2024.

Uma novidade nesta edição é que o Sisu terá somente uma etapa de inscrição de candidatos às vagas nas instituições participantes para o ano. Serão ofertadas vagas de cursos com início previsto das aulas para o primeiro e o segundo semestre de 2024. Ingressar no segundo semestre leva em conta as vagas disponíveis e a ordem de classificação dos candidatos.

Poupança de incentivo a estudantes do ensino médio terá aporte de R$ 6,1 bilhões

O ministro da Educação, Camilo Santana, anunciou na última quinta-feira (28) que o Ministério da Fazenda transferiu R$ 6,1 bilhões para o fundo que custeará a Poupança de Incentivo à Permanência e Conclusão Escolar para Estudantes do Ensino Médio público, apelidada de Pé-de-Meia. A autorização para o repasse do montante foi publicada no Diário Oficial da União, da quinta-feira (28).

O anúncio do ministro da Educação foi feito após reunião com o vice-presidente da República, Geraldo Alckmin, no Ministério da Educação.

O ministro aponta que menos da metade dos estudantes em situação de vulnerabilidade econômico-social consegue conquistar o diploma do ensino médio, o que justifica o investimento federal nestes jovens. "O Pé-de-Meia chega para garantir mais oportunidades para nossa juventude e já a partir de agora em 2024. São recursos para combater o abandono escolar e a evasão nessa etapa tão importante para os nossos jovens brasileiros", concluiu Camilo.

Rematrícula dos alunos da rede municipal de educação encerram dia 4 de janeiro, em Manaus

A rematrícula dos alunos da Prefeitura de Manaus, que estudam nas unidades de ensino da Secretaria Municipal de Educação (Semed), terá encerramento nesta quinta-feira (4 de janeiro). O processo acontece de forma automática na própria escola.

De acordo com a gerente da Matrícula, Darlene Liberato, a matrícula do aluno que concluiu o ano letivo de 2023 já está garantida na mesma escola, mas o responsável pode ir à unidade para verificar se é necessário atualizar alguma informação no cadastro do estudante.

Cerca de 222.316 alunos deverão ser rematriculados. Para o ano letivo de 2024, a rede municipal de Educação vai oferecer 70.248 novas vagas, alcançando um total de 292.564 estudantes matriculados.

Canais de atendimento – Para mais informações, os interessados devem entrar em contato pelos e-mails gmatricula@semed.manaus.am.gov.br e falasemed@semed.manaus.am.gov.br

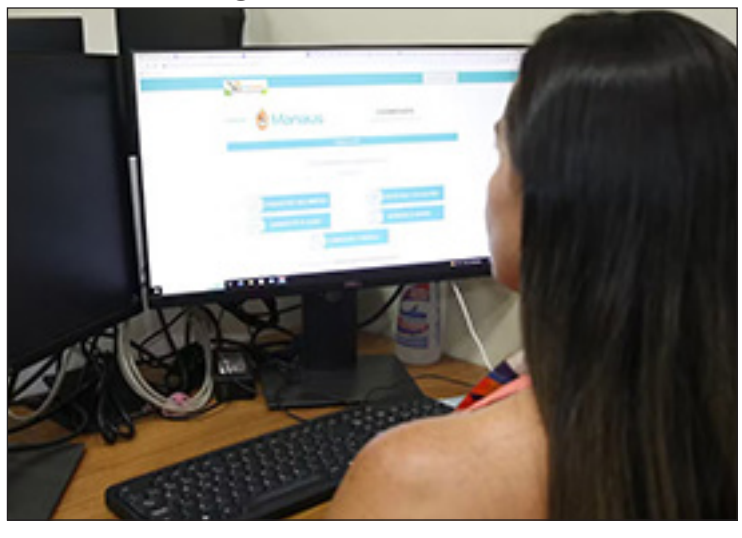

Manaus-AM, Terça-feira, 2 de Janeiro de 2024 ● Ano 5 ● Nº 1938

Turismo em Alta: Macaé brilha como o melhor Réveillon do interior do Rio em 2024

Macaé está em festa com a chegada de 2024, sendo reconhecida como o melhor destino para o Réveillon no interior do Estado do Rio de Janeiro. A opinião pública destaca o sucesso da celebração, que atraiu mais de 100 mil pessoas à orla durante a Virada de Ano. A cidade recebeu 100 ônibus de turismo, evidenciando o impacto positivo da atividade turística, que contribuiu para a ocupação total de 100% na rede hoteleira, gerando empregos e renda para o município.

Os hotéis à beira-mar, especialmente na orla dos Cavaleiros, registraram lotação máxima, enquanto dezenas de ônibus de turismo reforçaram a presença de visitantes na cidade. O secretário de Turismo, Léo Anderson, destaca: “A atividade turística fomenta o setor econômico, promove geração de emprego e renda, e todos os hotéis e restaurantes da orla estão com 100% de ocupação”, disse. O espetáculo musical ficou por conta da rainha do frevo e do forró, Elba Ramalho, na Praia dos Cavaleiros, e do ícone do samba e do pagode, Ferrugem, na Praia da Barra. À meia-noite, o céu da cidade se iluminou por 12 minutos com um show pirotécnico lançado de três balsas na Praia dos Cavaleiros.

A Prefeitura de Macaé organizou um esquema especial para o Réveillon 2024, contando com quatro balsas que totalizaram 12 toneladas de fogos. A cada 30 segundos, os efeitos dos fogos mudaram, criando desenhos e figuras florais no céu. O tradicional show pirotécnico e a performance musical de Elba Ramalho encantaram turistas, moradores e visitantes.

Como Aposentados podem fazer a Carteira do Idoso e garantir viagens gratuitas

A carteira do idoso é um documento emitido pela Secretaria de Direitos Humanos da Presidência da República. Disponível para cidadãos brasileiros com mais de 60 anos, garante uma série de benesses. Entre elas, o acesso preferencial a vagas de estacionamento, meia-entrada em apresentações e até atendimento prioritário. Um dos atrativos mais estimados do documento é a gratuidade nas passagens interestaduais de ônibus. As viagens gratuitas são disponibilizadas para todos os idosos portadores da carteira.

Para usufruir a respectiva vantagem, basta apresentar a carteira nas empresas de ônibus que realizam o trajeto solicitado. A legislação atual obriga a reserva de, no mínimo, duas vagas por viagem para os idosos. Além disso, se as vagas gratuitas já tiverem sido ocupadas, o idoso ainda receberá um desconto de 50% no valor da passagem.

O procedimento para emissão da carteira do idoso é simples e pode ser feito online, através do site de serviços do Governo Federal da seguinte maneira:

- Na plataforma, o cidadão deve clicar na opção “iniciar”;
- Em seguida, selecionar a opção “emitir carteira”;
- Após preencher os dados solicitados e informar os documentos (RG, CNH ou passaporte, comprovante de residência e certidão de nascimento ou casamento), a carteira estará disponível para impressão.

Essa ferramenta fortalece a autonomia dos idosos, garantindo acesso a benefícios sociais fundamentais. É mais um passo para uma sociedade justa, que preza pelo respeito e pela valorização dos idosos.

Cachaçarias realizam visitas guiadas e visam crescimento para 2024

Após um período de baixas devido à pandemia da Covid-19, o setor de turismo apresentou uma grande recuperação com a retomada do setor, especialmente em 2023, devido ao maior número de feriados prolongados, em comparação a 2022. Dados da Confederação Nacional do Comércio de Bens, Serviços e Turismo (CNC), apontavam uma expectativa de faturamento de R$ 74,3 bilhões para 2023, uma alta de 18% desde 2018.

Com as altas expectativas, as cachaçarias decidiram investir em roteiros gastronômicos dentro de suas próprias fábricas para criar um laço mais próximo com seus consumidores e atrair turistas que queiram conhecer mais sobre o universo das bebidas, como a cachaça, que se tornou um símbolo nacional e é produzida em mais de 800 cidades brasileiras, de acordo com dados do Sebrae (Serviço Brasileiro de Apoio às Micro e Pequenas Empresas). Algo semelhante aos investimentos com a rota do queijo em São Paulo.

O diretor da cachaçaria Weber Haus, Evandro Weber, diz que as visitas guiadas são cada vez mais procuradas e têm boas projeções para 2024. Segundo ele, as visitas são uma oportunidade de as pessoas criarem mais experiências sobre a cachaça, “então eles [visitantes] querem ter a experiência de como é a produção da cachaça”.

“Tivemos uma alta leve de 5% esse ano e a expectativa para 2024 é continuar crescendo, tudo depende do mercado, mas nossa expectativa é crescer 5% no próximo ano.

Manaus-AM, Terça-feira, 2 de Janeiro de 2024 ● Ano 5 ● Nº 1938

Luan Santana ganha presente de Cristiano Ronaldo avaliado em mais de R$400 mil

Luan Santana foi passar a virada do ano em Funchal, na Ilha de Madeira, em Portugal, a convite de ninguém mais ninguém menos que Cristiano Ronaldo. Nesse domingo (31), o cantor marcou presença em uma festa privada promovida pelo craque do futebol, ocasião em que também fez show.

O que causou um rebuliço na web é que Luan já entrou em 2024 com um 'presentaço' que custa em torno de R$432 mil, dado pelo próprio jogador.

Em um vídeo que viralizou nas redes sociais, o cantor brasileiro aparece batendo um papo com Cristiano Ronaldo enquanto abre a caixa do presente que ganhou. Antes mesmo de ver o que tinha dentro, Luan percebe que se trata de um relógio Rolex, e diz: "Você não fez isso não, véi. Pelo amor de Deus. Ahhh, sabia que é o meu primeiro, né? Meu primeiro Rolex. Que momento! Que momento! Das mãos do homem, rapaz!".

Ao agradecer o jogador, Luan decide colocar o relógio no pulso e CR7 comenta: "Já vai combinar".

Luan foi convidado a se apresentar no evento de Réveillon de Cristiano. A mãe do jogador, Maria Dolores Aveiro, que faz aniversário no mesmo dia, é fã do artista.

Programa de Virginia Fonseca no SBT já tem data e horário de estreia

O SBT definiu a data de estreia e escolheu o horário em que vai ao ar o programa 'Sabadou com Virginia', atração que marcará a estreia da influenciadora Virginia Fonseca como apresentadora de televisão.

Se o cronograma for mantido, a estreia da atração será em 6 de abril de 2024, um sábado, às 22h15. A atração de entretenimento vai competir diretamente com o Altas Horas, comandado por Serginho Groisman, que vai ao ar na Globo.

Até o momento, Virginia só gravou um teste, pouco antes do natal. Uma nova gravação está prevista para janeiro.

A direção da atração é de João Mesquita, o mesmo do The Noite com Danilo Gentili.

Rafa Kalimann recupera conta oficial no Instagram após ser hackeada

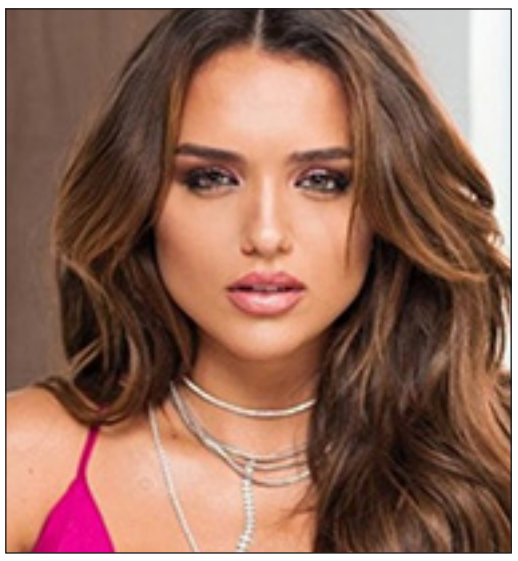

A influenciadora Rafa Kalimann contou nas redes sociais que teve seu Instagram hackeado. Ela já recuperou seu perfil e publicou uma série de ameaças recebidas do criminoso, entre elas a de ter nudes vazados.

Todas as imagens do perfil dela foram apagadas. Rafa conta com mais de 20 milhões de seguidores. Dentre as mensagens que ela publicou como sendo da pessoa que teria invadido seu perfil, uma em que ele diz que vai mostrar a todos suas conversas particulares e fotos íntimas.

"Eu vou mostrar tudo para todo mundo. Me responde senão eu posto. Tenho tudo, conversas, documentos, fotos, endereço", dizia a mensagem.

Pelo X (antigo Twitter), Rafa publicou prints de outras mensagens em que o hacker teria sido mais direto em relação ao que pretendia fazer para prejudicar a influenciadora. Ele também queria a atenção dela.

No início do último domingo (31), Rafa demonstrou preocupação com a situação. "Nunca fiquei tão desesperada e angustiada", escreveu Rafa no X. "Já estou cuidando com a minha equipe e já acionamos todas as pessoas possíveis", avisou.

Manaus-AM, Terça-feira, 2 de Janeiro de 2024 ● Ano 5 ● Nº 1938

Confira as três descobertas arqueológicas mais interessantes em 2023

As espadas do Mar Morto

No mês de junho de 2023, arqueólogos desenterraram quatro espadas notavelmente bem conservadas que repousavam em uma caverna no deserto da Judeia, datando dos séculos I a III d.C. Embora a madeira e o couro se deteriorem rapidamente, nestas espadas, a preservação foi pelo ambiente seco. Isso permitiu que as lâminas permanecessem intactas, inclusive com seus cabos e bainhas. A descoberta das espadas ocorreu após a identificação inicial de uma ponta de ferro de um dardo romano, conhecido como pilum, e fragmentos de madeira trabalhada na caverna situada a sudeste de Jerusalém, próximo ao Mar Morto.

Cabeça gigante na Ilha de Páscoa

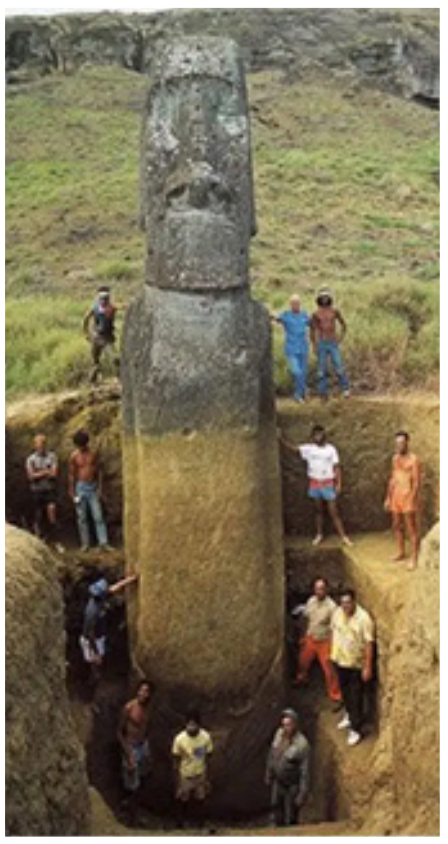

Em fevereiro, uma equipe de voluntários desenterrou uma recentemente descoberta cabeça de pedra gigante, conhecida como "moai", em Rapa Nui, também conhecida como Ilha de Páscoa, no Oceano Pacífico, a mais de 3 mil quilômetros da costa do Chile. Ela foi considerada pequena para um moai, com pouco mais de 1,5 metro de altura, em comparação com as cerca de 900 existentes na ilha. Isso porque algumas das quais atingem até 33 metros. No entanto, a nova estátua representa um mistério.

Um templo submerso na Itália

Em agosto de 2023, arqueólogos italianos revelaram a descoberta dos vestígios submersos de um templo com dois mil anos de história, nas proximidades da cidade de Nápoles.

Acredita-se que este templo surgiu nos antigos nabateus, originários da atual Jordânia e Arábia Saudita, famosos comerciantes do deserto que abasteciam os romanos com as luxúrias do Oriente.

O que será que acontece se a população mundial diminuir?

Há algum tempo, cientistas e especialistas discutem sobre a redução da população mundial. Isso porque, cerca de um ano atrás, a Terra se aproximava da marca de 8 bilhões de habitantes. A previsão é que 61 nações experimentarão uma redução populacional de 1% ou mais até 2050. Mas o que acontece se o número total de habitantes do planeta diminuir?

No início deste ano, o National Bureau of Statistics, instituto governamental, revelou que a população da China diminuiu pela primeira vez desde 1961. A taxa de mortalidade aumentou de 7,18 para 7,37 a cada mil habitantes. Enquanto isso, a taxa de natalidade registrou uma queda de 7,52 nascimentos por mil pessoas para 6,77.

Pesquisadores destacam aspectos positivos decorrentes na redução da população global. Entre esses aspectos, se observa um potencial aumento na educação e um aumento nas oportunidades profissionais. Com menos pressão demográfica, os recursos podem ser direcionados de maneira mais eficiente para proporcionar uma educação de qualidade e formar uma força de trabalho mais qualificada.

Por que abacaxi, morango e maçã são frutas falsas?

Você sabia que existem algumas frutas falsas? As categorias do que chamamos de frutas muitas vezes possuem características complexas, especialmente quando comparamos o conhecimento popular com a botânica. Isso ocorre porque maçãs, abacaxis e morangos, que não se encaixam necessariamente nessa classificação. Mas você sabe por quê?

Ao observar um morango, é difícil acreditar que não seja uma fruta genuína. No entanto, este alimento apresenta um caso intrigante. O que muitas pessoas consideram como "sementes" na superfície do morango são, na verdade, os óvulos da flor. A parte carnuda do morango que consumimos é, na verdade, um receptáculo engrossado da flor, ou seja, pensando pelo ponto de vista botânico, o morango não é uma fruta de verdade, mas sim o que chamamos de infrutescência. Enquanto isso, a maçã é comumente associada como um exemplo clássico de fruta, mas há uma curiosa reviravolta botânica. Suas sementes estão alojadas dentro do núcleo, e a porção carnuda que consumimos é, na verdade, o ovário maduro da flor. O que muitos chamam de "caroço" na maçã é, na realidade, uma cápsula que contém as sementes. Portanto, a maçã é um exemplo de pseudofruto, já que a parte comestível não se origina do ovário, mas sim do receptáculo floral.

Manaus-AM, Terça-feira, 2 de Janeiro de 2024 ● Ano 5 ● Nº 1938

Dupla é executada a tiros no Centro de Manaus

Uma dupla de homens, ainda não identificados, morreu a tiros durante a manhã de domingo (31) no Centro de Manaus.

A motivação do crime ainda é investigada pela polícia. Testemunhas relataram às autoridades que as vítimas andavam pela Rua 15 de Novembro, quando foram surpreendidos por homens dentro de um carro.

Os criminosos teriam disparado por diversas vezes contra a dupla, que tentou fugir correndo pelas ruas, mas morreu a poucos metros do local onde tudo começou.

A polícia ainda desconhece a autoria e motivação do crime. Também não se sabe qual o modelo do carro utilizado pelos criminosos.

O caso deve ser investigado pela Delegacia Especializada em Homicídios e Sequestros (DEHS).

Homem morre atropelado por amigo durante troca de pneu em rodovia, diz PRF

Acidente aconteceu na madrugada de Réveillon, na BR-153. Condutor, de 21 anos, foi preso após testar positivo para ingestão de bebida alcoólica no bafômetro, segundo PRF.

Um homem morreu atropelado por um amigo enquanto trocava um pneu na Rodovia Transbrasiliana, segundo a Polícia Rodoviária Federal (PRF).

O acidente aconteceu por volta das 3h da madrugada desta segunda-feira (1) no km 220 da BR-153, entre Tibagi e Ponta Grossa, nos Campos Gerais do Paraná.

O condutor, de 21 anos, foi preso após testar positivo para ingestão de bebida alcoólica no bafômetro. Ele e os outros quatro ocupantes do veículo estavam embriagados, não usavam cinto de segurança e ficaram feridos, segundo o PRF Kleber Cavali.

O policial explica que o carro da vítima estava estacionado no acostamento, devidamente sinalizado. Enquanto o homem trocava o pneu, os passageiros esperavam fora do veículo. Nenhum deles ficou ferido, diz Cavali.

Logo atrás, outro veículo de familiares estava estacionado aguardando a troca. Ele não foi atingido. Cavali afirma que o teste de bafômetro do condutor do veículo que atropelou o homem indicou 0,61 mg/l. “Isso contribui bastante para a atenção”, diz o PRF.

A identidade dos envolvidos não foi revelada.

Homem invade delegacia para resgatar presos e é morto durante confronto no Amazonas

Um homem de 21 anos, morreu durante um confronto com a polícia após invadir uma delegacia para tentar libertar presos na madrugada desta segunda-feira (1º) no município de Eirunepé (a 1.160 quilômetros de Manaus). Segundo informações da polícia, o suspeito fez um buraco no forro lateral da unidade policial e entrou para tentar libertar os presos. O carcereiro ouviu os barulhos e ligou para a equipe da Polícia Civil, que acionou a Polícia Militar e a Guarda Civil para prestar apoio na ocorrência.

Ainda segundo as informações, com a chegada dos policiais, o homem não se rendeu e atirou em um dos agentes que revidou efetuando disparos de arma de fogo contra o suspeito.

Durante a troca de tiros, o homem não resistiu aos ferimentos e morreu. O suspeito tinha diversas passagens pela polícia.

Manaus-AM, Terça-feira, 2 de Janeiro de 2024 ● Ano 5 ● Nº 1938

Palmeiras define futuro de atletas que estavam emprestados; veja situações

O Palmeiras já definiu o futuro de quatro dos seis jogadores que pertencem ao clube e retornariam de empréstimos no início do ano.

Os zagueiros Lucas Freitas e Henri, os laterais esquerdos Esteves e Jorge, e os atacantes Vitinho e Ruan Ribeiro são os nomes que retornariam ao Palmeiras no início do ano. Apenas dois têm a situação indefinida, os outros já sabem onde irão jogar em 2024.

Lucas Freitas: o defensor estava emprestado a Chapecoense e fez boa reta final de Série B. O Palmeiras encaminhou a venda do atleta ao Grêmio por R$ 7 milhões por 70% dos direitos econômicos — o Alviverde manterá 30%.

Henri: após uma temporada no North Texas SC (EUA), equipe afiliada ao Dallas FC, o zagueiro retornou o Palmeiras e foi emprestado ao Mirassol para a disputa do Paulistão e a Série B do ano que vem.

Esteves: O jogador retornou de empréstimo do Atlético-GO, com destaque na campanha de acesso do Dragão à elite do futebol nacional. Ele tem contrato até o final de 2024 com o Palmeiras, e pela concorrência na posição, deve ser liberado para buscar um novo clube.

Jorge: O lateral estava emprestado ao Fluminense, mas sofreu uma grave lesão no início da temporada e praticamente não jogou. O Palmeiras acertou um novo empréstimo para o jogador, que defenderá o Santos no Paulistão e na Série B do ano que vem.

Nacional anuncia zagueiro revelado no Grêmio

O Nacional Futebol Clube, maior campeão do futebol do Amazonas, anuncia oficialmente a contratação do zagueiro Lucas Rex para 2024. O atleta defendeu nesta temporada o Nova Iguaçu-RJ na Série D do Campeonato Brasileiro.

Revelado no Grêmio-RS, Lucas Gonçalves Reis Santos tem passagens vitoriosas por Real Noroeste-ES, onde foi campeão capixaba em 2021 e América-RN, onde conquistou a Copa Rio Grande do Norte e a Série D do Campeonato Brasileiro em 2022.

Lucas Rex defendeu o Nova Iguaçu-RJ em nove jogos, com um gol marcado. O atleta atuará pela primeira vez no futebol amazonense. "O campeonato tem crescido muito em termos de competitividade, estrutura e visibilidade. Espero contribuir com o objetivo do clube, que é conquistar o título estadual e o calendário nacional para 2025", disse.

O Nacional disputará o Campeonato Amazonense de 2024, competição a qual integra o Grupo A com Amazonas, Operário, Manaus e Alvorada. A estreia do Leão da Vila Municipal no Barezão será diante do São Raimundo, integrante do Grupo B, em 20 de janeiro (sábado). A partida será às 15h30, no estádio Ismael Benigno - a Colina.

Com informações da assessoria de imprensa Nacional Futebol Clube

Calendário esportivo de 2024 tem Olimpíadas, Copa América e Eurocopa

O calendário esportivo de 2024 tem como maior destaque a edição de Paris dos Jogos Olímpicos, de 26 de julho a 11 de agosto. Na sequência, de 28 de agosto a 8 de setembro, acontecem os Jogos Paralímpicos, nos quais o Brasil se destaca entre as potências. O país deve chegar à principal competição esportiva com chances reais de medalhas de ouro em diversas modalidades, apoiado em nomes que se destacaram em suas respectivas áreas em 2023.

Entre eles, a ginasta Rebeca Andrade, que conquistou cinco medalhas no Mundial da Antuérpia, incluindo um ouro no salto, é uma das favoritas. Ela desbancou a norte-americana Simone Biles na final e faturou outras quatro medalhas –duas delas de ouro, no Pan-Americano. Filipe Toledo, que se sagrou bicampeão mundial e manteve a hegemonia do Brasil no surfe, e a jovem Rayssa Leal, que com apenas 15 anos já carrega um título mundial e uma prata olímpica, também estão entre as maiores esperanças de medalhas douradas para o país.

Já o judô brasileiro, que teve nos Jogos Pan-Americanos o melhor desempenho da história na competição, chegará a Paris apostando nas medalhistas olímpicas e campeãs mundiais Rafaela Silva e Mayra Aguiar.

No futebol de seleções, a Copa América nos Estados Unidos, realizada entre os meses de junho e julho, poderá ser a última grande competição de Lionel Messi. Ele vai defender a conquista de 2021, quando bateu na final o Brasil, no Maracanã.

ESTADO DO AMAZONAS
Prefeitura Municipal de Urucurituba
Comissão Municipal de Licitação - CML

ADESÃO A ATA DE REGISTRO DE PREÇOS Nº 001/2023

Processo Administrativo: n° 414/2023/ADM/CML

Processo Licitatório: Pregão Eletrônico nº 001/2023

Ato Administrativo: Adesão da Ata de Registro de Preços nº 001/2023, oriunda do Pregão Eletrônico nº 001/2023.

Objeto: Registro de Preço para fornecimento e instalação de gerador fotovoltaico e em locais distintos, composto por módulos solares, inversores, quadros elétricos, tubulações, acessórios, cabos CA e CC e comissionamento, fornecimento e instalação de estrutura de fixação de solo ou telhado conforme cada projeto. Transformador rebaixador, execução de projeto elétrico, civil e ambiental, fornecimento e instalação padrão elétrico e cabine primária, conforme exigência da concessionária, serviços de monitoramento de funcionamento, manutenção, treinamento para equipe mantenedora da usina solar e limpeza.

Órgão Gerenciador: Consórcio Intermunicipal do Desenvolvimento Econômico e Social do Vale do Rio Cuiabá, CNPJ/MF sob o nº. 07.9520.742.0001-27

Órgão/Unidade Carona: Prefeitura Municipal de Urucurituba.

Empresa: Volt Energia Ltda, inscrita no CNPJ/MF nº.34.621.857/0001-40

Fundamento Legal: Nos termos da Lei nº 8.666/93, Lei nº 10.520/2002; Decretos nº 7.892/2013 e n° 8.250/2014.

Prazo de Vigência: A validade da ARP deverá seguir os termos da Ata de Registro de Preços nº 001/2023 do Consórcio Intermunicipal do Desenvolvimento Econômico e Social do Vale do Rio Cuiabá, CNPJ/MF sob o nº. 07.9520.742.0001-27, ora cedido.

Valor Registrado para Eventual Contratação será de R$ 8.473,33 (Oito mil quatrocentos e setenta e três reais e trinta e três centavos) por unidade de KWP (Quilowatt de Potência de Pico), com consumo determinado de 2.832,66 kWp.

Urucurituba - AM, 28 de dezembro de 2023.
JOSÉ CLAUDENOR DE CASTRO PONTES
Prefeito Municipal de Urucurituba.

ESTADO DO AMAZONAS
Prefeitura Municipal de Urucurituba
Comissão Municipal de Licitação - CML

TERMO DE HOMOLOGAÇÃO DO PREGÃO ELETRÔNICO N. 001/2023

O Excelentíssimo Senhor, Prefeito Municipal de Urucurituba/AM, no uso de suas atribuições legais, conferidas pela Lei Orgânica Municipal, e, de acordo com as Leis 8.666/93 e Decreto nº. 10.024/2019, e legislação complementar pertinente;

CONSIDERANDO a adjudicação proferida pelo Senhor Pregoeiro, referente ao Pregão Eletrônico nº 001/2023/CML/PMU;

CONSIDERANDO o teor do Parecer da Assessoria Jurídica da Prefeitura Municipal de Urucurituba-AM, anexado ao Processo Administrativo nº 0390/2023/CML/ADM;

CONSIDERANDO a inexistência de qualquer vício ou irregularidade,

RESOLVE:

I - HOMOLOGAR a adjudicação proferida pelo Pregoeiro, referente à licitação na modalidade Pregão Eletrônico, sob o nº 001/2023/CML/PMU - Processo nº 0390/2023, para PROMOÇÃO DE AÇÕES DE EDUCAÇÃO EM SAÚDE AMBIENTAL, VOLTADAS PARA RESÍDUOS SÓLIDOS NAS COMUNIDADES RURAIS DO MUNICÍPIO DE URICURITUBA-AM, CELEBRADO ENTRE A FUNDAÇÃO NACIONAL DE SAÚDE (FUNASA) CONVENIO 931060/2022, para atender o plano de trabalho da Secretaria Municipal de Meio Ambiente do Município de Urucurituba/AM, pelo melhor lance ofertado dos itens, à empresa a seguir vencedora RENATO DOS SANTOS SILVA SERVIÇOS EIRELLI, CNPJ N. nº17.281.172/0001-83; Lote 1) R$ 106.730,00 (cento e seis mil setecentos e trinta reais).

II - EMPENHE-SE o valor supracitado a empresa vencedora, devidamente adjudicado pelo Sr. Pregoeiro.

III - PUBLIQUE-SE o presente Despacho na forma da Lei para fins de eficácia.

Gabinete do Prefeito Municipal de Urucurituba/AM,
28 de dezembro de 2023.
JOSÉ CLAUDENOR DE CASTRO PONTES
CPF nº. 633.253.812-00
Prefeito Municipal

ESTADO DO AMAZONAS
Prefeitura Municipal de Urucurituba
Comissão Municipal de Licitação - CML

EXTRATO DO TERMO DE CONTRATO Nº 0157/2023
PREGÃO ELETRÔNICO N° 001/2023 - PROCESSO ADMINISTRATIVO Nº 390/2023

1. ESPÉCIE: Termo de Contrato nº. 0157/2023
2. DATA DE ASSINATURA: 28/12/2023.
3. CONTRATANTE: Prefeitura Municipal de URUCURITUBA/AM
4. CONTRATADO: RENATO DOS SANTOS SILVA SERVIÇOS EIRELLI, CNPJ N. nº 17.281.172/0001-83;
5. OBJETO DO CONTRATO: PROMOÇÃO DE AÇÕES DE EDUCAÇÃO EM SAÚDE AMBIENTAL, VOLTADAS PARA RESÍDUOS SÓLIDOS NAS COMUNIDADES RURAIS DO MUNICÍPIO DE URICURITUBA-AM, CELEBRADO ENTRE A FUNDAÇÃO NACIONAL DE SAÚDE (FUNASA) CONVENIO 931060/2022, para atender o plano de trabalho da Secretaria Municipal de Meio Ambiente do Município de Urucurituba/AM, conforme especificações contidas no termo de referência.
6. VALOR GLOBAL: R$ 106.730,00 (cento e seis mil setecentos e trinta reais).
7. DOTAÇÃO ORÇAMENTÁRIA: Órgão/Unidade: 02.10 – Secretaria Mun. de Meio Amb. e Desenvolvimento Sustentável; Projeto/Atividade: 18.451.0011.2037 – Manut. Secretaria Mun. de Meio Amb e Desenv Sustentável; Elem. de Despesa: 3.3.90.39.00.100 – Outros Serviços de Terceiros Pessoa Jurídica; Fonte: 106– Convênio
8. VIGÊNCIA DO CONTRATO: O prazo de vigência do contrato é de 12 (doze) meses a contar da data de publicação deste.
9. OBRIGAÇÕES DA CONTRATADA: Cumprir rigorosamente todas as suas cláusulas do Termo de Contrato n° 0157/2023.
10. FUNDAMENTO LEGAL: A presente contratação tem fundamento nos termos da Lei nº 8.666/1993.

Urucurituba/AM, 28 de dezembro de 2023.
JOSE CLAUDENOR DE CASTRO PONTES
CPF nº 633.253.812-00
Prefeito Municipal

ESTADO DO AMAZONAS
Prefeitura Municipal de Urucurituba
Comissão Municipal de Licitação - CML

PROCESSO ADMINISTRATIVO 0403/ADM/CML
AVISO DE LICITAÇÃO PP N° 028/2023

PROCESSO ADMINISTRATIVO 0403/2023/ADM/CML-Aviso de Licitação Pública-Pregão-Presencial n° 028/2023

A Prefeitura Municipal de Urucurituba/AM, através da Comissão Municipal de Licitação, torna público a realização de Licitação, tipo menor preço por lote, para Registro de Preço, cujo objetivo é a Contratação de Empresa para Eventual e Futura Prestação de Serviços Odontológicos com Fornecimento de Próteses Dentárias no Município De Urucurituba/AM de Interesse da Secretaria Municipal de Saúde da Prefeitura de Urucurituba/AM, de acordo com PORTARIA GM/MS Nº 432, DE 5 DE ABRIL DE 2023, Art. 5°, Anexo IX, referente ao Laboratório Regional de Prótese Dentária – LRPD, conforme especificações contidas no Termo de Referência, a realizar-se às 09hs da manhã do dia 18 de janeiro de 2024, na sede oficial da Prefeitura Municipal, na Avenida Presidente Castelo Branco, nº 445, Centro - Urucurituba/AM.

O Edital estará disponível a partir de 04/01/2024 no endereço acima citado e poderá ser adquirido, gratuitamente e diretamente no local da sessão pública, situação em que a licitante deverá portar mídia (pen-drive ou outro) para a gravação dos arquivos, por e-mail, a licitante deverá encaminhar os seguintes dados da empresa como Razão Social da Empresa, CNPJ, telefone para contato, nome do representante e o seu CPF; por cópia reprográfica o custo de sua reprodução é de 0,60 (sessenta centavos de real) por página.

FUNDAMENTAÇÃO LEGAL: Lei nº 8.666/93, e de suas alterações posteriores, Lei 10.520/2002, Lei Complementar 123 de 2006 e Decreto n. 7.892/2013.

Urucurituba/AM, em 28 de dezembro de 2023.
MARILENE DE ARAÚJO SILVA
Presidente da Comissão Municipal de Licitação - CML

ESTADO DO AMAZONAS
Prefeitura Municipal de Urucurituba
Comissão Municipal de Licitação - CML

PROCESSO ADMINISTRATIVO 0400/ADM/CML
AVISO DE LICITAÇÃO PP N° 025/2023

PROCESSO ADMINISTRATIVO 0400/2023/ADM/CML-Aviso de Licitação Pública-Pregão-Presencial n° 025/2023

A Prefeitura Municipal de Urucurituba/AM, através da Comissão Municipal de Licitação, torna público a realização de Licitação, tipo menor preço por lote, para Registro de Preço, cujo objetivo é a CONTRATAÇÃO DE EMPRESA PARA EVENTUAL PRESTAÇÃO DE SERVIÇOS DE TRANSPORTE ESCOLAR NO MUNICÍPIO DE URUCURITUBA/AM de Interesse da Secretaria Municipal de Educação da Prefeitura Municipal de Urucurituba/AM, conforme especificações contidas no Termo de Referência, a realizar-se às 09hs da manhã do dia 12 de janeiro de 2024, na sede oficial da Prefeitura Municipal, na Avenida Presidente Castelo Branco, nº 445, Centro - Urucurituba/AM.

O Edital estará disponível a partir de 29/12/2023 no endereço acima citado e poderá ser adquirido, gratuitamente e diretamente no local da sessão pública, situação em que a licitante deverá portar mídia (pen-drive ou outro) para a gravação dos arquivos, por e-mail, a licitante deverá encaminhar os seguintes dados da empresa como Razão Social da Empresa, CNPJ, telefone para contato, nome do representante e o seu CPF; por cópia reprográfica o custo de sua reprodução é de 0,60 (sessenta centavos de real) por página.

FUNDAMENTAÇÃO LEGAL: Lei nº 8.666/93, e de suas alterações posteriores, Lei 10.520/2002, Lei Complementar 123 de 2006 e Decreto n. 7.892/2013.

Urucurituba/AM, em 28 de dezembro de 2023.

MARILENE DE ARAÚJO SILVA
Presidente da Comissão Municipal de Licitação - CML

ESTADO DO AMAZONAS
Prefeitura Municipal de Urucurituba
Comissão Municipal de Licitação - CML

AVISO DE LICITAÇÃO

A Prefeitura Municipal de Urucurituba/AM, através da CML - Dec. Municipal nº 20/2023, determinada pela Lei Federal nº 8.666/93 e suas alterações, realizará processo licitatório na modalidade Tomada de Preços n° 004/2023, menor preço global. Objeto: Contratação de Empresa Especializada em Serviços Técnicos de Engenharia, com Fornecimento de Material e Mão de Obra, Para a Construção de um Centro de Atenção Psicossocial – Caps Tipo 1, Localizado no Município de Urucurituba/AM. Data e Horário de realização: 23/01/2023 às 09:00 horas. Local:Av. Presidente Castelo Branco, nº 445, Centro, CEP 69.180-000, Urucurituba/AM. O edital e seus anexos poderão ser adquirido gratuitamente pelos interessados, a partir de 02/01/2024, no endereço acima citado, de 8:00 às 12:00 horas, portando mídia (pen-drive) para gravação dos arquivos ou ao custo de R$ 0,60 (sessenta centavos) por folha.. Caso a solicitação seja por e-mail, a licitante deverá encaminhar os seguintes dados da empresa Razão Social da Empresa, CNPJ, telefone para contato, nome do representante e o seu CPF.

Urucurituba/AM, 28 de dezembro de 2023.

MARILENE DE ARAÚJO SILVA
Presidente da Comissão Municipal de Licitação

ESTADO DO AMAZONAS
Prefeitura Municipal de Urucurituba
Comissão Municipal de Licitação - CML

AVISO DE LICITAÇÃO

A Prefeitura Municipal de Urucurituba/AM, através da CML - Dec. Municipal nº 20/2023, determinada pela Lei Federal nº 8.666/93 e suas alterações, realizará processo licitatório na modalidade Tomada de Preços n° 03/2023, menor preço global. Objeto: Contratação de Pessoa Jurídica Especializada em Execução de Obras e Serviços de Engenharia com fornecimento de materiais e mão de obra para a construção de praça na sede do Município de Urucurituba/AM. Data e Horário de realização: 18/05/2023 às 14:30 horas. Local:Av. Presidente Castelo Branco, nº 445, Centro, CEP 69.180-000, Urucurituba/AM. O edital e seus anexos poderão ser adquirido gratuitamente pelos interessados, a partir de 27/04/2023, no endereço acima citado, de 7:00 às 12:00 horas, portando mídia (pen-drive) para gravação dos arquivos ou ao custo de R$ 0,60 (sessenta centavos) por folha..

Caso a solicitação seja por e-mail, a licitante deverá encaminhar os seguintes dados da empresa Razão Social da Empresa, CNPJ, telefone para contato, nome do representante e o seu CPF.

Urucurituba/AM, 26 de abril de 2023.

MARILENE DE ARAÚJO SILVA
Presidente da Comissão Municipal de Licitação