onjornal.com

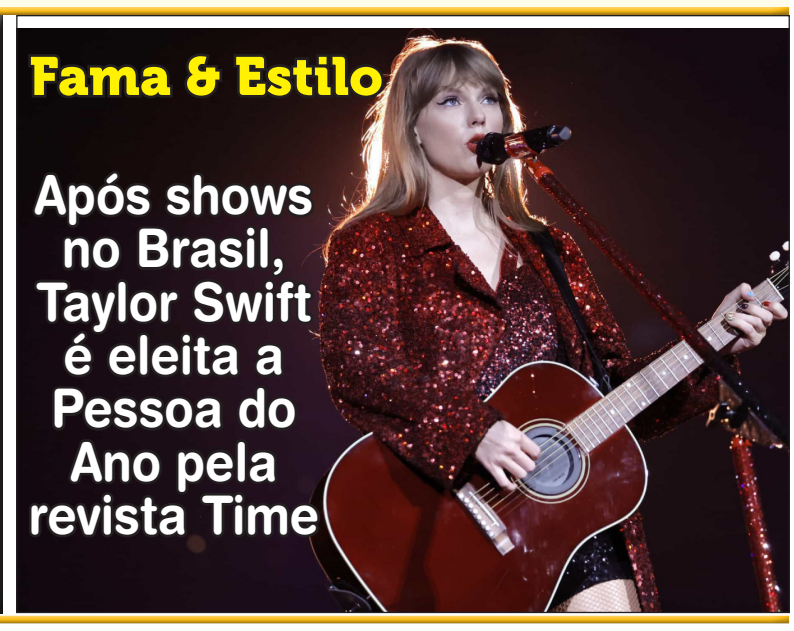

CIÊNCIA & TECNOLOGIA

Ataques de hackers estão roubando dados genéticos de milhões de pessoas

Manaus-AM, Quinta-feira, 7 de Dezembro de 2023 ● Ano 5 ● Nº 1912

Eleições 2024: PL das Fake News ganha destaque e prioridade na Câmara Federal

O debate em torno de melhorias e da aprovação do Projeto de Lei 2.630, conhecido como PL das Fake News, foi o principal tema desta semana, no Seminário Informação, Big Techs e Democracia na América Latina, que ocorre na capital paulista.

Segundo Paulo Rená, ativista da Coalizão de Direitos na Rede, a discussão está adormecida no Congresso Nacional no momento, mas deve voltar ano que vem, com a proximidade das eleições municipais. No entanto, Rená diz que as propostas que forem apresentadas podem ser pouco efetivas. "O PL vai voltar ano que vem, porque, de novo, é ano eleitoral, e já existe uma onda de pressão, que é a emergência, a urgência de tentar resolver para evitar as fake news [notícias falsas]. E tem também a ideia fantasiosa de que seria possível impedir a desinformação. O que se pode conseguir é lidar com a desinformação de um jeito responsável, de um jeito célere, de um jeito seguro", afirma Rená.

Para o deputado Orlando Silva (PCdoB-SP), a eventual aprovação do PL 2.630 não vai encerrar a luta por melhorias no combate à desinformação e ao monopólio das big techs, que são grandes empresas da área de tecnologia.

Senado adia para esta quinta (07) votação sobre isenção para crédito fiscal; Entenda!

Foi reagendada para esta quinta-feira (7), a continuidade da reunião destinada à votação do relatório sobre a medida provisória que torna mais difícil as empresas obterem determinadas isenções tributárias. Após votação da comissão mista, a MP deverá passar pelos Plenários da Câmara e do Senado

A MP 1.185/2023 foi editada no final de agosto. O relator é o deputado Luiz Fernando Faria (PSD-MG). A matéria recebeu 99 emendas de parlamentares até agora na comissão mista, que é presidida pelo senador Rogério Carvalho (PT-SE). Ele abriu a reunião nesta quarta-feira (6), mas a suspendeu em seguida, remarcando para a nova data.

A MP estabelece regras para apuração e uso de créditos fiscais que deverão ser seguidas para garantir a isenção tributária. Segundo decisão recente do Superior Tribunal de Justiça (STJ), apenas créditos apurados a partir de subvenções públicas para estímulo à implantação ou expansão de empreendimentos econômicos poderão ser isentos de tributação. Os demais deverão ser incluídos na base de cálculo do Imposto de Renda da Pessoa Jurídica (IRPJ) e da Contribuição Social sobre o Lucro Líquido (CSLL). O Executivo estima conseguir R$ 35 bilhões com as novas regras, uma vez que passa a ser necessário comprovar o uso adequado da subvenção e do crédito para se obter o benefício da isenção.

Histórico: texto preliminar da COP28 indica eliminação dos combustíveis fósseis

O documento preliminar do Balanço Global (Global Stocktake, GST) apresentado na Conferência das Nações Unidas sobre Mudanças Climáticas de 2023 (COP28), em Dubai, nos Emirados Árabes Unidos, inclui a eliminação progressiva do uso de combustíveis fósseis. Como o documento é preliminar, e há outras opções de texto sendo debatidas, o documento final pode não consolidar essa solução para a queima dos combustíveis fósseis.

Esse documento servirá de base para as negociações do documento final da COP28, que deve fazer uma avaliação do combate às mudanças climáticas.

Para os combustíveis fósseis, o Balanço Global apresenta duas opções de texto e deixa aberta uma terceira opção sem texto construído. A 1ª opção diz que as partes se comprometem com a "eliminação progressiva, ordenada e justa dos combustíveis fósseis". Já a 2ª opção diz ser necessário "acelerar os esforços no sentido da eliminação progressiva dos combustíveis fósseis e reduzir rapidamente a sua utilização, de modo a alcançar emissões líquidas zero de CO_2". Além disso, o Balanço Global preliminar da COP28 indica um movimento para a eliminação gradual dos "subsídios ineficientes aos combustíveis fósseis a médio prazo". Na avaliação de Natalie Unterstell, presidente do Instituto Talanoa, organização que atua com políticas climáticas, o texto preliminar é histórico por incluir, entre as opções, a eliminação dos combustíveis fósseis, algo inimaginável há poucos anos.

Manaus-AM, Quinta-feira, 7 de Dezembro de 2023 ● Ano 5 ● Nº 1912

Lei em Manaus vai capacitar profissionais de educação para identificar sinais de violência

O vereador Ivo Neto (Patriota) apresentou à Câmara Municipal de Manaus o Projeto de Lei (PL) Nº 559/2023, que institui a capacitação para os profissionais da rede pública de ensino para detectarem sinais de violência física, psicológica e sexual contra crianças e adolescentes. O projeto aguarda deliberação em plenário.

Conforme o PL, a capacitação será realizada por meio de palestras, cursos e treinamentos direcionados aos servidores da rede pública de ensino que tenham contato direto ou indireto com crianças e adolescentes nas escolas e creches da rede pública municipal.

Os profissionais aptos à capacitação, são os que possuem contato com a criança direta ou indiretamente, como: professores, coordenadores pedagógicos, diretores, vice-diretores, secretários escolares, auxiliares de educação infantil, auxiliares administrativos e demais servidores e empregados terceirizados que atuam no âmbito escolar.

"Eu sou defensor da causa das crianças e dos adolescentes, desde da época que eu fui conselheiro tutelar, e hoje como parlamentar, minha prioridade é colaborar com políticas públicas e mecanismos que impeçam os crimes de violência, tendo em vista que parte dos nossos jovens e crianças que sofrem violência doméstica e familiar", destacou Ivo Neto.

Governo Federal inaugura em Manaus barco itinerante do INSS para atender municípios do AM

O Instituto Nacional do Seguro Social (INSS) reinaugura nesta quinta-feira (7) o PREVBarco III - AM. Com a presença do ministro da Previdência Social, Carlos Lupi, e do presidente do INSS, Alessandro Stefanutto, o evento ocorrerá no Porto de Manaus (AM), às 10h. O barco denominado Vovô Alarico realizará a primeira viagem de atendimento já na segunda-feira (11), no município de Silves, a 250 quilômetros da capital.

Os dois PREVBarcos do Amazonas, vinculados à Gerência-Executiva Manaus, passaram por reforma e reestruturação nos últimos meses. Esse processo possibilitou embarcações maiores, mais modernas, com a ampliação de quatro metros em relação ao modelo anterior, três salas para perícia médica e avaliação social. Antes eram oito camarotes para servidores e agora são dez, além de nova tecnologia de ponta e ampliação da cobertura previdenciária.

A primeira embarcação reformada, conhecida como Vovó Jandira, está em atendimento no Baixo Solimões - desde o último dia 30 de outubro. Já a unidade reinaugurada atenderá em Silves, de 11 a 15 de dezembro, e posteriormente irá para Maués, onde será feita a prestação de serviços de 18 a 22 de dezembro.

Sinésio Campos pede reunião urgente com diplomatas de Brasil, Guiana e Venezuela para evitar conflito

As tensões políticas entre a Venezuela e a Guiana foram o tema do pronunciamento do deputado Sinésio Campos (PT) ontem (6) no plenário da Assembleia Legislativa do Amazonas (Aleam). O parlamentar, que é o líder do Partido dos Trabalhadores na Aleam, demonstrou preocupação com a possibilidade de um conflito militar na região amazônica, e pediu ao governo brasileiro que seja um intermediário para as negociações de paz entre os dois países sul-americanos.

"Estamos presenciando o derramamento de sangue entre israelenses e palestinos, entre russos e ucranianos, e isso tudo parecia uma realidade distante. Eu me posicionei hoje aqui contra uma iminente guerra entre Venezuela e Guiana. Entre esses países tem o Brasil, tem Boa Vista, tem Roraima. Para que a Venezuela adentre ao território da Guiana, tem que passar pelo território brasileiro, e isso é uma questão de soberania nacional", comentou Sinésio Campos.

O parlamentar afirmou que irá recorrer à diplomacia para evitar um conflito de grandes proporções. "Eu vou formalizar, como Vice-presidente do Parlamento Amazônico, um pedido para que as embaixadas do Brasil, Venezuela e Guiana possam se reunir o mais rápido possível, pois eu entendo que o uso do corpo diplomático é o melhor caminho de resolver o problema", concluiu Sinésio Campos.

Manaus-AM, Quinta-feira, 7 de Dezembro de 2023 ● Ano 5 ● Nº 1912

Ataques de hackers estão roubando dados genéticos de milhões de pessoas

A 23andMe, renomada empresa especializada em testes genéticos, anunciou recentemente que foi alvo de um ataque cibernético que comprometeu dados pessoais de uma parcela de seus clientes. Segundo a empresa, os hackers conseguiram acesso às informações de 0,1% de seus usuários, totalizando aproximadamente 14 mil pessoas. O incidente, inicialmente revelado em outubro, impactou um total de 6,9 milhões de indivíduos.

Os detalhes do ataque incluem: Os hackers obtiveram acesso aos dados pessoais de cerca de 14 mil clientes da 23andMe, uma porcentagem equivalente a 0,1% de seus usuários. Além das contas individuais afetadas, os invasores acessaram informações de perfis de ancestralidade de outros usuários, impactando um total de 6,9 milhões de pessoas. Informações pessoais de aproximadamente 5,5 milhões de usuários do recurso DNA Relatives foram comprometidas. Isso inclui dados como nomes, anos de nascimento, relações familiares, percentuais de DNA compartilhado e localizações auto-relatadas. Dados de perfis na Árvore Genealógica de cerca de 1,4 milhão de usuários também foram acessados.

Katie Watson, porta-voz da 23andMe, confirmou ao TechCrunch que aproximadamente 5,5 milhões de pessoas que utilizaram o recurso DNA Relatives da empresa tiveram suas informações pessoais comprometidas. A empresa está tomando medidas para mitigar os danos causados pelo incidente e assegurar a segurança dos dados de seus usuários.

Microsoft contrata Startup para reflorestar a Amazônia

A Microsoft anunciou um significativo contrato com a Mombak, uma startup especializada no reflorestamento da Amazônia, marcando mais um passo em direção aos seus objetivos ambientais. O acordo inclui a compra de até 1,5 milhão de créditos de carbono até 2032, o que equivale a remover da atmosfera aproximadamente 1,5 milhão de toneladas de carbono (tCO2e).

O contrato com a Mombak solidifica os esforços recentes da Microsoft no campo ambiental. Ao longo dos últimos três anos, a gigante tecnológica já havia contratado a remoção de impressionantes 7 milhões de tCO2. Esse acordo é considerado o maior da empresa no que diz respeito a soluções de remoção de carbono baseadas na natureza e está alinhado com a meta da Microsoft de reduzir suas emissões líquidas de carbono até 2030.

Brian Marrs, diretor sênior de energia e remoção de carbono da Microsoft, enfatizou a importância desse investimento ao declarar: “À medida que a Microsoft continua o seu trabalho para se tornar negativa em carbono até 2030, é importante investirmos em projetos escaláveis e de alta qualidade como este, com a Mombak, que trazem benefícios sociais e ambientais significativos.”

Google anuncia avanços significativos em Chips e Supercomputador com IA

Nesta quarta-feira, 6 de dezembro, o Google surpreendeu o mundo da tecnologia ao revelar seus mais recentes avanços no campo da inteligência artificial. O destaque ficou por conta do lançamento do Cloud TPU v5p, seu conjunto de chips mais poderoso até o momento, e do impressionante AI Hypercomputer, um supercomputador dedicado à inteligência artificial (IA) hospedado na Google Cloud.

A notícia foi compartilhada por meio de um post informativo no blog oficial da empresa, coincidindo com o lançamento do Gemini, um novo modelo de IA que promete ser “maior e mais capaz”, destinado aos dispositivos Bard e ao Pixel 8 Pro. O Cloud TPU v5p, um acelerador de IA desenvolvido para treinamento e execução de modelos, marca um avanço significativo na capacidade de processamento. Cada pod TPU v5p conta com 8.960 chips, aproveitando a interconexão inter-chip de maior largura de banda do Google. Sucessor do TPU v4, esta versão apresenta o dobro de FLOPs e quatro vezes mais escalabilidade em termos de FLOPS por pod. Segundo o Google, o TPU v5p é capaz de treinar modelos LLM 2.8 vezes mais rápido e incorporar modelos densos 1.9 vezes mais rápido do que seu antecessor.

Manaus-AM, Quinta-feira, 7 de Dezembro de 2023 ● Ano 5 ● Nº 1912

Prefeitura de Parintins promove jornada de cirurgia bariátrica e de vesícula

A Prefeitura de Parintins promoverá neste fim de semana, nos dias 8 e 9 de dezembro, a jornada de cirurgia bariátrica e de vesícula no Hospital Jofre Cohen. Parintins é a única cidade do interior do Amazonas a realizar cirurgia conhecida como redução de estômago e nesta jornada beneficiará quatro pacientes com obesidade mórbida. O trabalho será executado pela equipe do médico Sidney Chalub com o apoio dos profissionais do município de Parintins.

Também serão operados pacientes para retirada de vesícula por meio de videolaparoscopia. Segundo o secretário de Saúde, Clerton Rodrigues, o planejamento para essa jornada de cirurgia bariátrica de alto custo para o município já acontecia há alguns meses, sendo autorizada pelo prefeito Bi Garcia para este final de semana.

O secretário de Saúde adiantou que em 2024 novas cirurgias bariátricas serão realizadas novamente em Parintins.

Fonte: Prefeitura de Parintins

Escolas do município de Maués recebem Programa de Segurança e Cidadania

O Prefeito de Maués, Júnior Leite, lançou o Programa Educacional de Segurança e Cidadania – PROESC. “Hoje, lançamos o Programa Educacional de Segurança e Cidadania (PROESC), inicialmente na Escola Municipal Francisco Canindé Cavalcante, para levar civismo, cidadania e disciplina aos nossos alunos”, frisou. Segundo Júnior, a meta é implantar esse programa em mais duas escolas. Ele também enfatizou que “investir na Educação das crianças e jovens é cuidar do futuro de Maués”.

O prefeito também agradeceu os parceiros do programa que visa promover cidadania, segurança e civismo na Cidade do Guaraná, Maués.

“Obrigado, vice-prefeito, Sérgio Mazzini pela presença e ao Cabo PM, Ageu Carvalho pelo apoio e todos os nossos parceiros da educação, pais e alunos”, concluiu Júnior. Fonte: Prefeitura de Maués

Prefeito de Apuí exonera funcionária de UBS por frase ofensiva e mau atendimento à população

O prefeito do município de Apuí, Marcos Lise (Podemos), disse exonerou uma funcionária da Unidade Básica de Saúde (UBS) Anísio Silva por mensagem considerada ofensiva contra os moradores que utilizam o serviço público de saúde.

A funcionária, que não teve o nome revelado, fixou uma frase na porta da sala de atendimento médico pedindo paciência aos usuários do sistema de saúde do município. “Tenha paciência, nada aqui é urgente, se virou urgente é porque você não veio antes”, dizia a mensagem.

Nessa segunda-feira (4), ao ser informado sobre a mensagem da funcionária, o prefeito foi até a UBS e retirou o papel da porta e afirmou que a funcionária não fazia mais parte do quadro da prefeitura. Fonte: Prefeitura de Apuí

Manaus-AM, Quinta-feira, 7 de Dezembro de 2023 ● Ano 5 ● Nº 1912

Tebet e Haddad afirmam que PIB do terceiro trimestre superou expectativas

Os ministros da Fazenda, Fernando Haddad, e do Planejamento, Simone Tebet, informaram nessa terça-feira (5), que apesar da desaceleração em relação aos trimestres anteriores, o crescimento de apenas 0,1% do Produto Interno Bruto (PIB, soma dos bens e serviços produzidos) no terceiro trimestre superou as expectativas.

Na última etapa da viagem à Alemanha, Haddad disse que o PIB pode fechar 2023 com crescimento um pouco maior que a projeção de 3% divulgada no fim de novembro pela Secretaria de Política Econômica (SPE) do Ministério da Fazenda. Ele, no entanto, disse que o resultado depende de o Banco Central (BC) manter a política de corte de juros.

Já em uma rede social, Simone Tebet ressaltou que a expansão este ano pode ficar em 3,1%. "Com a informação de hoje do IBGE sobre a economia no terceiro trimestre, o PIB de 2023 deve crescer cerca de 3,1%, caso a economia fique estável no último trimestre do ano. Isso é mais do que a média mundial. Crescimento da economia e da renda traz melhoria de vida aos brasileiros, razão maior do nosso trabalho", afirmou a ministra na rede social X.

Em nota oficial, o Ministério do Planejamento e Orçamento afirmou que a alta de 0,1% do PIB no terceiro trimestre deste ano deve-se ao bom desempenho do setor de serviços e da indústria. Outro destaque positivo apontado foi o consumo das famílias.

Superintendente da Suframa sugere às empresas francesas mais investimentos em PD&I na Amazônia

A "Amazônia" estará na pauta de discussões durante um workshop entre empresas francesas instaladas no Brasil, que se iniciou nessa quarta-feira (6), em São Paulo. O evento contará com a participação do diretor da Bic Amazônia, Jean Marc Hamon, que esteve na Suframa na manhã dessa segunda-feira (4), para anunciar a agenda e receber contribuições da Autarquia em relação à temática.

Na ocasião da visita, o superintendente da Suframa, Bosco Saraiva, sugeriu ao empresário a necessidade de novos investimentos e ações para a região na área de pesquisa, desenvolvimento e inovação (PD&I), a partir da biodiversidade da Amazônia.

O workshop na capital paulista servirá de preparação para a vinda do presidente Emmanuel Macron ao Brasil, prevista para o primeiro semestre do próximo ano.

Com a visita de Macron, a ideia é preparar o setor industrial e traçar estratégias de apoio entre os governos brasileiros e francês em relação à Amazônia.

Petrobras retomará exploração de petróleo na Margem Equatorial brasileira

A Petrobras anunciou nessa quarta-feira (6) que enviou um navio-sonda para retomar a exploração da Margem Equatorial brasileira, trecho da costa que se estende do Rio Grande do Norte ao Amapá. A embarcação perfurará o poço de Pitu Oeste, na Bacia Potiguar.

O navio-sonda deixou o Rio de Janeiro na terça-feira (5) e deve começar a perfuração ainda neste mês. A previsão é que o trabalho dure de 3 a 5 meses.

De acordo com a estatal, a autorização para perfurar poços exploratórios em águas profundas da Bacia Potiguar foi concedida pelo Instituto Brasileiro do Meio Ambiente e Recursos Naturais Renováveis (Ibama), em outubro deste ano.

O Pitu Oeste é o terceiro poço da concessão BM-POT-17, que já foi explorada anteriormente, sendo a última perfuração em 2015. A Petrobras informou que ainda pretende perfurar o poço Anhangá, em outra concessão da Bacia Potiguar (POT-M-762).

Manaus-AM, Quinta-feira, 7 de Dezembro de 2023 ● Ano 5 ● Nº 1912

7 em 10 alunos no Brasil não sabem o básico de matemática, diz prova mundial

No ranking de 81 países, o Brasil ficou no 64º lugar entre as notas em matemática, 53º em leitura e 61º em ciências, atrás de outros latino-americanos, como o Chile, Uruguai, México e a Costa Rica.

A Organização para a Cooperação e Desenvolvimento Econômico (OCDE) divulgou nesta terça-feira, 5, dados do Programa Internacional de Avaliação de Estudantes (Pisa) de 2022 que mostram que a aprendizagem dos estudantes brasileiros se manteve baixa e estável nos últimos anos. No ranking de 81 países, o Brasil ficou no 64º lugar entre as notas em matemática, 53º em leitura e 61º em ciências, atrás de outros latino-americanos, como o Chile, Uruguai, México e a Costa Rica.

Em 2022, o país alcançou 379 pontos em matemática, 410 em leitura e 403 em ciências, conforme resultados divulgados nesta terça-feira, 5, pela Organização para a Cooperação e Desenvolvimento Econômico (OCDE). Já em 2018, ano anterior avaliado, o desempenho foi 384 pontos em matemática, 413 em leitura e 404 em ciências.

Com os resultados de 2022, o Brasil continua no grupo abaixo da média dos países da OCDE nas três disciplinas: 472 pontos em matemática, 476 em leitura e 485 em ciências.

Mistérios do El Niño: pesquisadores propõem nova teoria sobre o fenômeno

O que exatamente causa o El Niño ainda é um mistério, mas os cientistas têm suspeitas. Uma das teorias mais bem aceitas é de que o chamado “mecanismo de gangorra bipolar” é responsável pelos fenômenos climáticos. Já a possibilidade de existir uma ligação com o ciclo magnético do Sol conta com menos adeptos.

Mas agora, dois estudos publicados nas revistas The Innovation Geoscience e Geophysical Research Letters podem apresentar respostas importantes sobre o assunto. Os pesquisadores sugerem que são as mudanças na Circulação Meridional do Atlântico (AMOC), um grande sistema de correntes oceânicas que transportam água quente dos trópicos para o Atlântico Norte, que governam as mudanças climáticas no hemisfério Sul. O problema, segundo os próprios pesquisadores, é que os registros climáticos do Pacífico não se alinham com os do Atlântico. Dessa forma, um novo mecanismo surge para tentar explicar este cenário.

A teoria chamada de “interruptor de Walker” propõe que, se houver aquecimento sobre todos os trópicos, o Pacífico aquecerá mais no Oeste do que no Leste, uma vez que a forte ressurgência e a divergência de superfície no Leste movem parte do polo de calor. Mas, em alguns casos, continuam os pesquisadores, essa relação termostática pode ser enfraquecida quando há muita radiação do sol.

Pesquisa cria método para prever falhas de órgãos do corpo

Um estudo liderado por pesquisadores da Escola de Medicina de Stanford, nos Estados Unidos, mostrou que é possível descobrir qual órgão pode vir a falhar primeiro no corpo de cada ser humano. A pesquisa realizada com 5.678 pessoas foi publicada na Nature Research nesta quarta-feira (6). Um órgão pode ter uma idade mais avançada em uma pessoa em comparação com outras da mesma idade, o que pode significar um risco maior de doenças e, consequentemente, de morte associada a esse órgão. De acordo com o estudo, cerca de 1 em cada 5 adultos razoavelmente saudáveis com 50 anos ou mais tem, pelo menos, um órgão envelhecendo em um ritmo acelerado.

Os pesquisadores avaliaram os níveis de proteínas no sangue das pessoas e determinaram os níveis que demonstram envelhecimento acelerado dos órgãos correspondentes e à suscetibilidade a doenças e mortalidade. Eles treinaram um algoritmo de aprendizado de máquina para adivinhar a idade das pessoas com base nos níveis de proteínas. Os cientistas verificaram a precisão do algoritmo avaliando as idades de outros 4.000 ou mais pessoas que eram um tanto representativas da população dos EUA.

As diferenças de idade identificadas em 10 dos 11 órgãos estudados (a única exceção sendo o intestino) foram significativamente associados a riscos futuros de morte por todas as causas ao longo de 15 anos de acompanhamento.

Manaus-AM, Quinta-feira, 7 de Dezembro de 2023 ● Ano 5 ● Nº 1912

UTI: Zé Neto quebrou três costelas após capotagem no interior de SP

O sertanejo Cristiano afirmou da noite de terça-feira (5) que Zé Neto, com quem faz dupla, está com muita dor e assustado, mas sem ferimentos graves ou sangramentos internos. Ele fraturou três costelas, segundo o Hospital de Base de São José do Rio Preto, onde o cantor está internado na UTI.

"Agora é só fazer as suturas nos machucados e esperar o resultado de exames", disse Cristiano, no hospital onde foi visitar o amigo, em um vídeo publicado no perfil oficial da dupla no Instagram.

Um dos principais nomes do sertanejo, Zé Neto sofreu um acidente na noite de terça quando voltava de seu rancho, em Fronteira, cidade mineira a 670 quilômetros de Belo Horizonte. A caminhonete dele capotou.

A capotagem aconteceu na BR-153, conhecida como rodovia Transbrasiliana, por volta das 20h40, informou a Polícia Rodoviária Federal à Folha de S.Paulo. A caminhonete, que seguia em direção a São José do Rio Preto, bateu de frente com um caminhão e outros dois carros, de acordo com a concessionária Triunfo.

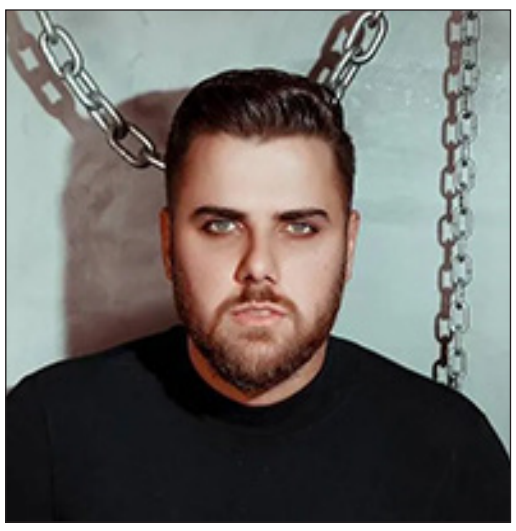

Após shows no Brasil, Taylor Swift é eleita a Pessoa do Ano pela revista Time

Taylor Swift foi eleita a personalidade do ano de 2023 pela revista americana Time. A justificativa para a escolha é o poder de causar mudanças na sociedade.

"Taylor Swift encontrou uma forma de transcender fronteiras e ser uma fonte de luz. Ninguém mais no planeta hoje consegue movimentar tantas pessoas tão bem. Alcançar esse feito é algo que muitas vezes atribuímos aos alinhamentos dos planetas e destinos, mas dar muito crédito às estrelas ignora sua habilidade e seu poder."

A artista esteve no Brasil no fim de novembro para seis shows em São Paulo e Rio de Janeiro.

Rodrigo Santoro revela que só volta às novelas se for para 'algo que faça sentido'

Os fios de cabelos grisalhos deixaram Rodrigo Santoro, 48, com um ar mais maduro, o que leva a um contraste imediato com o Santoro garotão da sua última novela na Globo -contando aí somente as que ele tenha participado do início ao fim.

Mesmo assim, é difícil não associá-lo a Diogo, de "Mulheres Apaixonadas", que até pouco tempo estava no ar em "Vale a Pena Ver de Novo". Sucesso na trama de Manoel Carlos há exatos 20 anos, seu personagem era casado com Marina (Paloma Duarte), mas apaixonado mesmo pela prima Luciana, interpretada por Camila Pitanga.

De lá para cá, foram raríssimas participações em produções brasileiras. Santoro trilhou uma carreira internacional focada em filmes e séries -e pelo visto vai continuar assim. "Gosto de teledramaturgia e sinto saudades de fazer novelas, mas pelo tempo de gravações...É difícil para mim. Real. Precisa ser algo que faça sentido", diz o ator à reportagem.

Rodrigo está no Rio após uma temporada de algumas semanas gravando na Amazônia o filme "Outro Lado do Céu", do diretor pernambucano Gabriel Mascaro ("Divino Amor" e "Boi Neon"). Antes, filmou a terceira e última temporada de "Bom dia, Verônica", da Netflix, em São Paulo e no Rio. Nesse ínterim, gravou nos Estados Unidos e também na Europa.

Manaus-AM, Quinta-feira, 7 de Dezembro de 2023 ● Ano 5 ● Nº 1912

Polícia prende quadrilha especializada em furtar veículos com uso do "chapolin"

Na tarde de segunda-feira (04/12), a Polícia Militar do Amazonas (PMAM), por meio da 4ª Companhia Interativa Comunitária (Cicom), realizou uma ação que resultou na prisão de quatro suspeitos de integrar uma quadrilha especializada em furtos de veículos utilizando o conhecido dispositivo "chapolin", no bairro Gilberto Mestrinho, zona leste de Manaus, quando os policiais realizavam patrulhamento de rotina na avenida Açaizeiros.

Ao abordar um veículo ocupado pelos quatro indivíduos, os policiais perceberam a tentativa de fuga por parte dos suspeitos, que foram prontamente interceptados. O comandante da 4ª Cicom, capitão Thiago Dantas, destacou a importância da experiência policial, especialmente em casos como esse, onde a população contribuiu com denúncias sobre a quadrilha.

Durante a verificação de identidade, um dos suspeitos se recusou a fornecer informações precisas, mas foi reconhecido pelos policiais como o responsável por diversos furtos na região, frequentemente utilizando o dispositivo "chapolin" em suas ações criminosas. Além dos quatro detidos, foram apreendidos um carro, uma motocicleta vermelha sem placa, dois celulares e vários cartões de crédito.

Polícia prende homem que participou da morte de indivíduo a pauladas em Manaus

A Polícia Civil do Amazonas, prendeu Clyf Andrews Gomes de Oliveira (21), nesta terça-feira (05/12), por homicídio qualificado de Ednilson da Cruz Oliveira, de 45 anos no município de Coari (a 363 quilômetros de Manaus).

A vítima foi atingida com diversas pauladas em novembro deste ano, na rua Doutor Lopes Gonçalves, bairro Novo Aleixo, zona norte de Manaus.

Segundo o delegado José Barradas, titular da DIP de Coari, na ocasião do crime, Ednilson foi atingido com diversas pauladas, após Clyf Andrews de Oliveira juntamente com outros indivíduos invadirem a casa da vítima e o arrastaram para fora do imóvel.

"As investigações apontaram que o crime foi por motivo torpe, pois a vítima não teve direito de defesa. Logo após o crime, o suspeito fugiu para Coari, onde estava escondido. Ele foi localizado na casa de familiares, e teve o mandado judicial cumprido", disse o delegado.

O autor responderá por homicídio qualificado e ficará à disposição da Justiça.

Agentes da PRF sofrem emboscada, e servidor da Funai é baleado em terra indígena no Pará

Agentes da Polícia Rodoviária Federal sofreram uma emboscada na noite desta segunda-feira, e um servidor da Funai que acompanhava os agentes acabou baleado. O ataque ocorreu por volta das 20h, na terra indígena Apyterewa, no Pará, local que é alvo de uma operação dos órgãos.

No retorno de uma atividade, uma das equipes foi emboscada em três pontos diferentes, quando disparos foram feitos contra viaturas. Após duas das viaturas terem sido atingidas, agentes da PRF responderam aos disparos. Um servidor da Funai foi atingido no tornozelo e está internado.

Na troca de tiros, os pneus de uma viatura da Funai acabaram furado. Os autores do ataque seriam invasores da terra, cuja retirada ou não dos invasores está judicializada. Equipes de apoio estão sendo enviadas ao local para ajudar na ação. A identidade do agente ferido não foi divulgada por questões de segurança.

Manaus-AM, Quinta-feira, 7 de Dezembro de 2023 ● Ano 5 ● Nº 1912

Princesa do Solimões reforça plantel para temporada 2024 com meia Luis Guilherme

O Princesa do Solimões, time de Manacapuru, continua se preparando para os desafios da temporada de 2024, na qual disputará o Campeonato Amazonense e a Série D do Brasileiro. Em mais uma movimentação no mercado de contratações, o clube anuncia a chegada do meio-campista Luis Guilherme, reforço vindo do Rio Negro-AM, onde disputou o Barezão. Luis Guilherme, de 24 anos, teve uma passagem recente pelo Baraúnas-RN, atuando na Série B do Campeonato Potiguar. No Rio Negro, o meia participou de 10 partidas, sob o comando do técnico João Carlos Cavalo, que agora o dirigirá novamente no Princesa do Solimões. Embora não tenha deixado sua marca nas redes adversárias pelo Galo, o jogador agrega experiência ao meio de campo.

Além de sua contribuição ao Rio Negro, Luis Guilherme tem em seu histórico passagens por clubes como Maranguape, Capital FC-DF, Atlético Cearense, Tianguá-CE, e o já mencionado Baraúnas-RN. Com a chegada do meia, o Princesa do Solimões confirma a presença de oito jogadores no elenco, sendo cinco deles remanescentes da temporada anterior. A estreia do Princesa do Solimões no Campeonato Amazonense está marcada para 21 de janeiro, quando enfrentará o Unidos do Alvorada. A torcida aguarda ansiosamente para ver o desempenho do time sob a liderança do técnico João Carlos Cavalo e a contribuição do novo reforço, Luis Guilherme, na busca por bons resultados nas competições que se aproximam.

Emoção! Palmeiras fatura o Brasileirão de 2023, Vasco se salva e Santos amarga o rebaixamento

O Palmeiras se consagrou campeão brasileiro pela 12ª vez após uma incrível reviravolta no Campeonato Brasileiro. O empate por 1 a 1 contra o Cruzeiro no Mineirão foi suficiente para garantir o título, com Endrick marcando o gol palmeirense e Nikão igualando o placar. Sob o comando de Abel Ferreira, a equipe alcançou 70 pontos, superando o Botafogo, que chegou a abrir uma vantagem de 14 pontos na 27ª rodada, mas que acabou fora do G4 ao tropeçar diante do Internacional.

Enquanto o Palmeiras celebra a conquista, o Vasco viveu um dia de alívio ao evitar o rebaixamento para a Série B. Vencendo o Bragantino por 2 a 1 em São Januário, o time carioca terminou com 45 pontos, um a mais do que Bahia e Santos. Os paulistas, por sua vez, acabaram rebaixados. O gol decisivo para o Vasco foi marcado por Serginho aos 37 minutos do segundo tempo.

Infelizmente, o Santos não teve a mesma sorte e experimentou a amarga sensação do rebaixamento para a Série B. Derrotado por 2 a 1 pelo Fortaleza e com as vitórias de Bahia e Vasco, o Peixe terminou a competição na 17ª colocação com 43 pontos. Essa é a primeira vez que o Santos é rebaixado para a segunda divisão do Brasileirão, em uma edição marcada pela ausência do lendário Rei Pelé.

Paratleta amazonense com autismo conquista vaga nos Jogos Sul-Americanos

No cenário esportivo nacional, um talento excepcional emerge, destacando-se não apenas por suas habilidades atléticas, mas também por superar barreiras. Richard Campos, um paratleta de base do Amazonas, está conquistando o país com suas vitórias e recebe o apoio crucial do Governo do Amazonas por meio do programa Bolsa Esporte Estadual.

Aos 14 anos e diagnosticado com autismo nível de suporte dois, Richard alcançou a medalha de ouro nos 80 metros adaptados durante os Jogos Escolares Brasileiros (Jeb's) de 2023. Essa conquista não apenas adicionou uma valiosa medalha à sua coleção, mas também lhe garantiu um lugar para representar o Brasil na 27ª edição dos Jogos Sul-Americanos Escolares, que se iniciam nesta terça-feira (05/12) no Chile.

Jorge Oliveira, titular da Secretaria de Estado do Desporto e Lazer (Sedel), enfatizou a importância do sucesso de Richard Campos, declarando: "O sucesso do atleta Richard é uma inspiração e a comprovação de que estamos no caminho certo. Com o incentivo do governador Wilson Lima, temos fortalecido a inclusão de jovens atletas e paratletas amazonenses, que certamente são promessas de um futuro brilhante no atletismo brasileiro."

Além da brilhante atuação nos Jeb's, que assegurou a participação de Richard no Campeonato Sul-Americano, o jovem paratleta acumula outros notáveis feitos, como o vice-campeonato na Seletiva Regional das Paralimpíadas Escolares 2023, duas medalhas de ouro no Meeting Manaus (CPB) nas provas de 400 metros e salto em distância.

ESTADO DO AMAZONAS
Prefeitura Municipal de São Gabriel da Cachoeira
Comissão Municipal de Licitação -CML

ATOS ADMINISTRATIVOS
CONCORRÊNCIA PÚBLICA Nº 004/2023 /PMSGC

A Prefeitura Municipal de São Gabriel da Cachoeira (AM), por intermédio da Comissão Municipal de Licitação, designado pelo Decreto nº 001/2023 - 02 de janeiro de 2023 GAB-SGC, torna público para conhecimento dos interessados, que fará realizar licitações com as seguintes características:

PROCESSO ADMINISTRATIVO Nº 1639/2023– PMSGC

TIPO: MENOR PREÇO GLOBAL.

OBJETO: CONTRATAÇÃO DE EMPRESA PARA PRESTAÇÃO DE SERVIÇO RESTAURAÇÃO DE PAVIMENTAÇÃO ASFÁLTICA EM VIA URBANA NO MUNICÍPIO DE SÃO GABRIEL DA CACHOEIRA/AM, CONFORME 029854/2022.

Data da abertura: 12 de janeiro de 2024.

Hora: 08:00h horário de Manaus.

Base legal: lei nº 8.666/93 e demais dispositivos legais aplicáveis à espécie.

O Edital completo está à disposição dos interessados, a partir do dia 11/12/2023, ou nos dias úteis das 08h00min às 14:00, sito à localizada à Avenida Álvaro Maia, 569 – Centro – São Gabriel da Cachoeira (AM) – CEP.: 69750–000, por meio de mídia gravada em dispositivo do interessado.

São Gabriel da Cachoeira (AM), 06 de dezembro de 2023.

BRUNO PONTES VIEIRA
PRESIDENTE DA CML/SGC