onjornal.com

Cultura

Teatro Amazonas: Em janeiro têm horário de funcionamento diferenciado

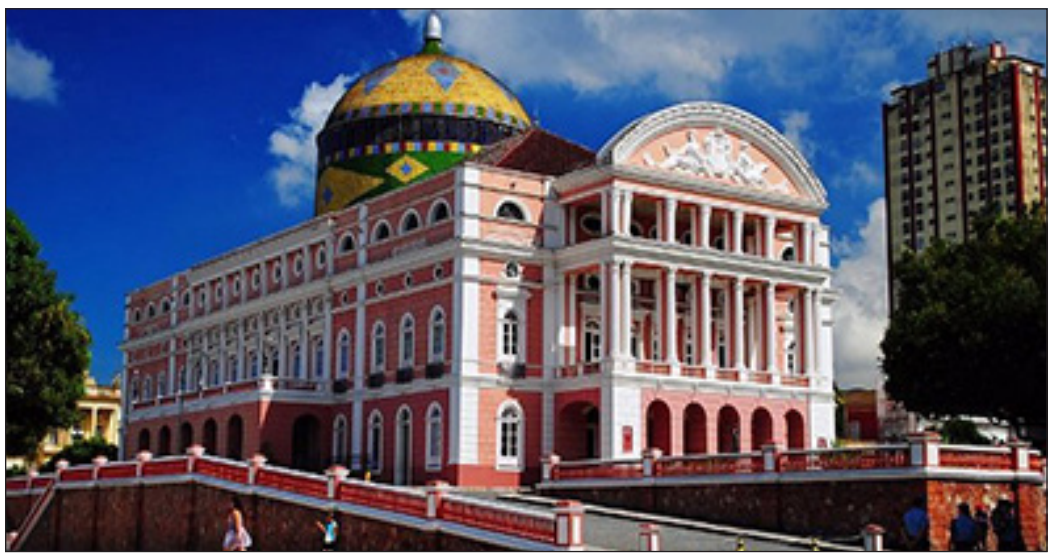

POLÍTICA REGIONAL

Presidente da Câmara de Manaus, Caio André, pede cautela para criação de CPI do Fundeb

Manaus-AM, Terça-feira, 9 de Janeiro de 2024 ● Ano 5 ● Nº 1945

Marta Suplicy encontra Lula no Planalto em meio a rumores de retorno ao PT

Em meio às negociações para voltar ao PT e ser vice do deputado federal Guilherme Boulos (PSol) na disputa pela Prefeitura de São Paulo, Marta Suplicy se reuniu, na manhã dessa segunda-feira (8), com o presidente Luiz Inácio Lula da Silva (PT), no Palácio do Planalto.

Atualmente, ela é secretária de Relações Internacionais do prefeito da capital, Ricardo Nunes (MDB), que deverá disputar a reeleição em 2024.

O encontro da ex-petista com Lula não estava previsto inicialmente na agenda do presidente da República, mas foi incluído em uma atualização. Também acompanharam a reunião o deputado federal Rui Falcão (PT-SP) e o atual esposo de Marta, Márcio Toledo. Falcão foi presidente do partido entre 2011 e 2017.

Após a reunião, o deputado Rui Falcão disse a jornalistas que "o caminho está posto, (a decisão) depende agora dela (de Marta)".

Suspeitos de financiar atos golpistas de 8 de janeiro são alvos na operação 'Lesa Pátria'

Na manhã dessa segunda-feira (8), a Polícia Federal cumpre mandados contra suspeitos de financiar e fomentar os atos golpistas contra as sedes dos Três Poderes, em Brasília, em 8 de janeiro de 2023, há exatamente um ano.

Ao todo, estão sendo cumpridas 47 ordens judiciais: um mandado de prisão preventiva contra um alvo na Bahia e 46 mandados de busca e apreensão espalhados pelo país.

O alvo do mandado de prisão preventiva é Wagner Ferreira Filho, que teria financiado R$ 24 mil para fretar um ônibus de manifestantes. Material genético dele foi encontrado no Congresso após os atos.

As ações são cumpridas no Distrito Federal e em vários estados, como Bahia, Rio Grande do Sul, Mato Grosso, Goiás, Minas Gerais, Maranhão, Paraná, Rondônia, São Paulo, Tocantins e Santa Catarina.

Carla Zambelli anuncia jejum em alusão ao aniversário do 8 de janeiro

No mesmo dia em que data o aniversário de um ano de 8 de janeiro, a deputada federal Carla Zambelli (PL) jejua há mais de nove horas, de acordo com a publicação realizada pela parlamentar em suas redes sociais nessa segunda-feira (8).

A congressista ainda afirmou que estaria "clamando a Jesus pela nossa nação".

Na publicação, ela ainda incluiu uma passagem bíblica que faz alusão à coragem necessária de se ter mediante a algo ou alguém, pois ainda sim haveria apoio de Deus.

Zambelli não divulgou a motivação do jejum, mas ele teve início nas primeiras horas dessa segunda-feira (8) marcada por relembrar o aniversário de um ano dos ataques antidemocráticos de 8 de janeiro.

Manaus-AM, Terça-feira, 9 de Janeiro de 2024 ● Ano 5 ● Nº 1945

Presidente da Câmara de Manaus, Caio André, pede cautela para criação de CPI do Fundeb

O presidente da Câmara Municipal de Manaus (CMM), vereador Caio André (Podemos), deu sinais de que não está com nenhuma pressa, pelo que tudo indica somente os profissionais da educação pública é que pedem celeridade de instalar uma Comissão Parlamentar de Inquérito (CPI) para apurar o que foi feito com o montante de R$ 1,25 bilhão do Fundo de Manutenção e Desenvolvimento da Educação Básica e de Valorização dos Profissionais da Educação (Fundeb).

Em suas redes socais, Caio André disse que vai "analisar com cautela" e acatar a vontade da maioria dos parlamentares sobre a instalação de uma CPI destinada a investigar o uso dos recursos do Fundeb.

A Constituição Federal estabelece os requisitos para a criação de CPIs: fato determinado, prazo certo e requerimento de apenas um terço (1/3) dos membros do Poder Legislativo. São requisitos simples. O Regimento Interno da Câmara Municipal de Manaus, no art. 67, também explica expressamente a necessidade da assinatura de 14 vereadores para a aprovação da CPI.

Governador Wilson Lima realiza viagem à China para expandir parcerias comerciais

O governador do Amazonas, Wilson Lima embarcou, nesta segunda-feira (8), para o Brazil China Meeting. O evento reunirá empresários, políticos e cientistas dos dois países para debater as possibilidades de expansão das parcerias comerciais.

O evento é organizado pela LIDE e Valor Econômico. Wilson Lima deverá chegar ao país só nesta terça-feira (9). O evento ocorrerá de 10 a 13 de janeiro nas cidades chinesas de Shenzhen e Hong Kong.

O Brazil China Meeting contará com cerca de 160 participantes que irão debater investimentos em energia renovável, tecnologia, indústria automobilística, mobilidade, infraestrutura, agronegócio e ESG, além das relações econômicas e comerciais entre os dois países.

Além disso, os chineses vão reunir nas cidades de Shenzhen e Hong Kong presidentes de grandes empresas, CEO, investidores e conferencistas da China e do Brasil. Na visita a Shenzhen, o governador do Amazonas vai conhecer o polo industrial local, que tem empresas instaladas na ZFM, como TCL e BYD.

Presidente da Aleam, Roberto Cidade, assume interinamente Governo do AM

Com as ausências do governador Wilson Lima e do vice-governador Tadeu de Souza, o presidente da Assembleia Legislativa do Amazonas (Aleam), deputado estadual Roberto Cidade (UB), assume interinamente o Governo do Amazonas a partir dessa segunda-feira (8).

"Estarei a postos para alguma eventualidade, sempre alinhado com o governador Wilson Lima, que estará em uma viagem internacional com o objetivo de atrair novos investimentos para o Amazonas. A máquina do Estado está organizada, funcionando normalmente e minha estada como governador interino será somente a formalidade que o cargo exige", disse.

Postulante a disputar a prefeitura de Manaus nas eleições deste ano, Roberto Cidade deve aproveitar a experiência como governador para ampliar sua participação em agendas positivas relacionadas aos projetos do governo estadual.

Nessa segunda-feira (08), seu primeiro dia em exercício como chefe do governo, ele foi até o Sine Amazonas para conversar com candidatos a vagas de emprego. Na ocasião, Cidade, também conversou com artesãos que trabalham no Centro de Artesanato instalado na sede do órgão.

Manaus-AM, Terça-feira, 9 de Janeiro de 2024 ● Ano 5 ● Nº 1945

O tempo do MEC e o tempo do Direito: desobediência civil do Estado

Já se passaram 90 dias úteis e 130 dias corridos da decisão do ministro Gilmar Mendes a respeito da abertura de cursos de medicina na ADC (Ação Declaratória de Constitucionalidade) nº 81.

A decisão cautelar, proferida no início de agosto de 2023, considerou que esses cursos somente poderiam ser abertos a partir do chamamento público do Programa Mais Médicos, mas decidiu que os cursos, iniciados por intermédio de decisão judicial, que estejam com portaria ou os procedimentos de abertura que já possuíam fase documental instruída deveriam continuar.

O MEC e o tempo

O Ministério da Educação talvez seja o único órgão que revogou suas normas de prazo razoável e fez isso justamente para evitar que cursos fossem tacitamente autorizados.

A autorização tácita é uma previsão expressa da Lei 13.874/2019, que foi devidamente regulamentada por Decreto da Administração Pública Federal e por Portarias no MEC. A regra básica é: o órgão estipula um prazo razoável para decidir os processos sob sua responsabilidade e após o transcurso desse prazo, caso não haja decisão, o ato é considerado tacitamente aprovado. Esta regra é justa, mas na área de educação não há mais prazos máximos previstos.

Decisões do TSE combatem fraude à cota de gênero "Mulher e Política"

Mesmo com o firme compromisso da Justiça Eleitoral e com ações afirmativas que buscam garantir mais mulheres na política, o Tribunal Superior Eleitoral (TSE) tem julgado diversos casos de candidaturas femininas fictícias com fraudes comprovadas da chamada cota de gênero.

O estímulo à participação feminina por meio da cota de gênero está previsto na legislação brasileira há 26 anos, mais exatamente no artigo 10, parágrafo 3º, da Lei das Eleições (Lei nº 9.504/1997).

A regra passou a ser obrigatória a partir de 2009. Conforme já destacado pelo presidente do TSE, ministro Alexandre de Moraes, é fundamental que os partidos deem todo o apoio necessário, legal e judicial às candidaturas das mulheres para que se possa ter um equilíbrio maior na participação de gênero em todos os segmentos da política nacional.

Recentemente, a composição das cadeiras de vereadores precisou ser alterada em dezenas de cidades após decisões do Plenário que comprovaram irregularidades no cumprimento da cota de gênero.

Suspeitos de financiar tentativa de golpe são alvos da operação da Polícia Federal

A Polícia Federal (PF) deflagrou nesta segunda-feira (8) mais uma etapa da Operação Lesa Pátria, dando sequência às investigações que buscam identificar financiadores e fomentadores da tentativa de golpe de Estado.

Nesta 23ª fase da Lesa Pátria, o Supremo Tribunal Federal (STF) expediu 46 mandados de busca e apreensão e um de prisão preventiva – este na Bahia. Os mandados de busca e apreensão estão sendo cumpridos em Mato Grosso (10), no Rio Grande do Sul (13), Distrito Federal (5), Maranhão (4), na Bahia (2), em Goiás (2), Minas Gerais (2), no Paraná (1), em Rondônia (1), Santa Catarina (2), São Paulo (1) e no Tocantins (3).

"Foi determinada a indisponibilidade de bens, ativos e valores dos investigados. Estima-se que os valores dos danos causados ao patrimônio público possam chegar aos R$ 40 milhões", informou a PF.

Lendas Indígenas e defesa da Amazônia: recriadas em Formato de Jogo Digital Educacional

O Laboratório de Pesquisa Linguagens em Tradução (Leetra) da Universidade Federal de São Carlos (UFSCar) tem contribuído para o processo, liderado pela pesquisadora Maria Silvia Cintra Martins, professora sênior do Departamento de Letras da UFSCar, com o apoio da FAPESP, o Leetra tem em suas linhas de pesquisa o estudo de línguas e literaturas indígenas e o letramento e comunicação interculturais.

O grupo vem trabalhando na recriação de lendas indígenas no formato de jogos digitais, o resgate das línguas, mitos e tradições indígenas tornou-se um componente muito ativo da reconfiguração multicultural do país. Acolhidos pelas gerações mais novas e integrados com as tecnologias da contemporaneidade, esses conhecimentos ancestrais ampliam horizontes cognitivos e propõem novas formas de ser no mundo.

Com o objetivo de contribuir com as práticas de alfabetização e letramento interdisciplinares, o jogo destina-se a alunos e professores de escolas de Educação Infantil e Ensino Fundamental I.

Teatro Amazonas: Em janeiro têm horário de funcionamento diferenciado

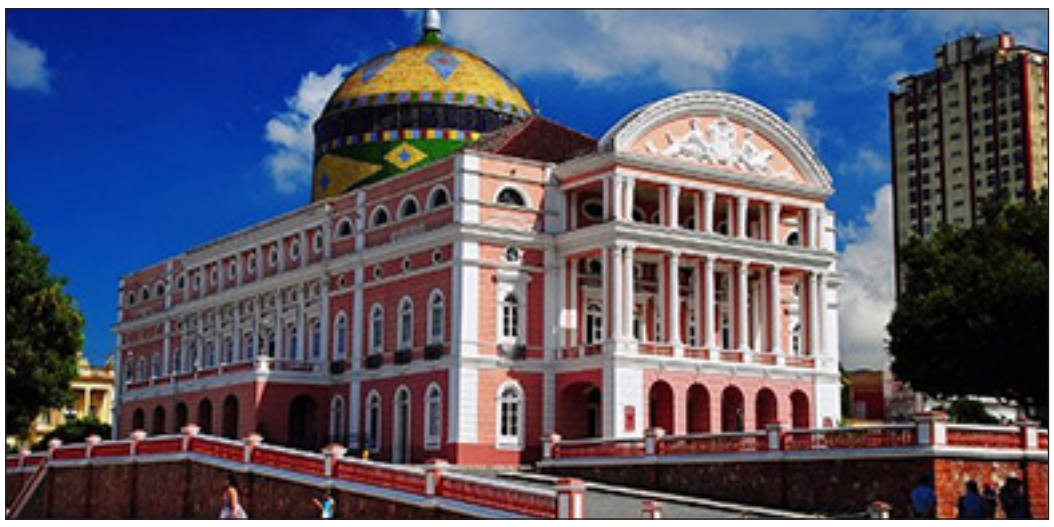

Neste mês, os centros culturais administrados pelo Governo do Estado, por meio da Secretaria de Cultura e Economia Criativa, funcionarão em horário diferenciado, com entrada gratuita.

No Teatro Amazonas, as visitas acontecem das 9h às 15h, de terça-feira a sábado. Nos domingos e feriados, o espaço funciona para visitação das 9h às 13h.

O período de férias, é um momento único, e não pode perder a oportunidade de ir visitar o Teatro Amazonas, lugar histórico e maravilhoso, para passeios com a família Crianças com até 10 anos, pessoas com deficiência e pessoas nascidas no Amazonas têm entrada gratuita, mediante comprovação.

Para os demais, os ingressos estão disponíveis na bilheteria do espaço, com valores de R$ 20 (inteira) e de R$ 10 (meia-entrada) para estudantes, pessoas acima de 60 anos, professores, doadores de sangue, militares e acompanhantes de pessoas com deficiência, mediante a apresentação de documentos.

'O Museu do Seringal Vila Paraíso': permanece fechado devido à estiagem

Localizado na zona rural de Manaus, permanece fechado por tempo indeterminado, em virtude da severa estiagem e de seu acesso por via fluvial.

O Museu do Seringal Vila Paraíso foi inaugurado no dia 16 de agosto de 2002. O espaço reproduz um seringal do final do século XIX e início do século XX, época do ciclo da borracha e período de grande ascensão econômica do Amazonas, localiza-se às margens do Igarapé São João, na área rural de Manaus.

Originalmente o local foi feito para reproduzir um cenário para um filme de longa-metragem de época chamado de "A Selva", produzido em 2002, dirigido pelo diretor português Leonel Vieira, que adaptou o livro de mesmo nome do escritor português Ferreira Castro.

Com o apoio dado pelo Governo do Estado do Amazonas à produção do filme, o cenário foi doado para a Secretaria de Cultura, que o transformou no Museu do Seringal Vila Paraíso.

Manaus-AM, Terça-feira, 9 de Janeiro de 2024 ● Ano 5 ● Nº 1945

Alunos do AM precisam confirmar reordenamento para novas escolas nos dias 8 e 9 de janeiro

Pais ou responsáveis por alunos do Amazonas precisam confirmar o reordenamento para novas escolas nos dias 8 e 9 de janeiro de 2024, segunda e terça-feira dessa. O processo faz parte do calendário de matrículas da rede municipal de Manaus e da rede estadual do Amazonas.

De acordo com a Secretaria de Estado de Educação e Desporto Escolar (Seduc-AM), o reordenamento é destinado aos estudantes que estavam em uma escola que não oferece continuidade de ensino.

A primeira fase do reordenamento é encaminhamento. Esse processo está sendo feito pela Gerência de Pesquisa e Estatística (Gepes), da Seduc-AM, e pela Gerência de Matrículas da Semed-Manaus.

Cursos gratuitos de capacitação profissional têm mais de 6 mil vagas; saiba como se inscrever

Mais de 6 mil vagas foram abertas em 141 cursos gratuitos e presenciais de capacitação profissional em quatro cidades da Região Metropolitana: Recife, Olinda, Paulista e Cabo de Santo Agostinho.

As aulas começam nessa terça-feira (9) e seguem até dia 31 de janeiro, a depender do curso. As capacitações são oferecidas pelo Projeto Capacita 2024.1, promovido pelo Centro Universitário Maurício de Nassau (Uninassau), e são voltadas para as áreas de saúde, humanas, tecnologia e exatas.

A lista completa dos cursos está na internet. Entre os temas abordados, estão inglês para negócios, arte digital, desenvolvimento web, educação financeira, primeiros socorros, e técnicas de penteado em cabelo afro. É possível se inscrever em mais de um curso desde que não haja choque de horários.

Endereços dos cursos

As aulas acontecem nos seguintes polos da Uninassau:

- Recife - Rua Jonathas de Vasconcelos, 92, Boa Viagem, e Rua Joaquim Nabuco, 114, Graças;
- Olinda - Rua Carmelita Muniz de Araújo, s/n, Casa Caiada;
- Paulista - Avenida Senador Salgado Filho, s/n, Centro;
- Cabo de Santo Agostinho - Estrada de Pirapama, 87, Pirapama.

UFPI vai inaugurar Alojamento de Trânsito de estudantes em Teresina

Na segunda-feira (08), a Universidade Federal do Piauí (UFPI) inaugura, às 8h30, o Alojamento de Trânsito de estudantes, localizado ao lado da Residência Universitária da instituição de ensino, no Campus Ministro Petrônio Portella, em Teresina.

O espaço, que irá atender de forma prioritária alunos do Curso de Licenciatura em Educação do Campo (LEDOC/CCE), durante o chamado "Tempo Universidade", dispõe de alojamentos, banheiros, áreas de convivência, além de espaço para refeições e área de lavanderia.

De acordo com a UFPI, o espaço também vai receber discentes da universidade que vêm para Teresina, como explica o Pró-Reitor de Planejamento, Luis Carlos Sales. "Importante destacar que além de ser um espaço pensado para os alunos da LEDOC, também servirá como alojamento de trânsito para os alunos que venham participar de eventos no Campus Teresina, especialmente os alunos de campi fora da sede", ressalta.

Manaus-AM, Terça-feira, 9 de Janeiro de 2024 ● Ano 5 ● Nº 1945

Rio de Janeiro: Museu do Amanhã prepara programação para o período de férias

Em tempo de férias escolares, as crianças e os adolescentes precisam de atividades atraentes para se divertir no período. Uma das possibilidades é ir ao Museu do Amanhã, que desde a sua inauguração, no dia 17 de dezembro de 2015, tem recebido este público com muitos eventos.

O espaço cultural, na Praça Mauá, região portuária do Rio, preparou para este mês de janeiro, uma programação com duas exposições e diversas atividades do projeto "Brincar é Ciência". Na próxima terça-feira (9), será inaugurada a exposição "Arte de Código Aberto", que seguirá até o dia 21 de abril. A mostra é um trabalho individual do artista-programador Vamoss, instalado no Laboratório de Atividades do Amanhã (LAA) e apresentado pelo banco Santander.

A outra exposição é a "Sentir Mundo - Uma Jornada Imersiva", que será inaugurada no dia 30 de janeiro. Segundo os organizadores, a mostra "vai levar o público a um passeio pelas florestas, pelo solo e pela vida dos animais". A exposição pode ser visitada até 2 de junho deste ano.

As atividades se estendem ao projeto "Brincar é Ciência", apresentado pela ArcelorMittal. A programação está prevista para todas as terças, sábados e domingos de janeiro.

Veja as rotas do 'verão 2024' com mais ofertas de voos

A alta temporada no Brasil contará com uma maior oferta de voos. A iniciativa faz parte do programa "Conheça o Brasil: voando", um esforço conjunto entre o Ministério do Turismo (MTur) e a iniciativa privada do segmento para aumentar a conectividade na época mais quente do ano e de maior movimento nos destinos brasileiros.

A empresa aérea Latam organizou 3 mil voos extras para todo o mês de janeiro. Os destaques são para os estados da Bahia (562 voos extras), Santa Catarina (538), Brasília (532), Ceará (240) e Pernambuco (234). O objetivo é atender os cerca de 7,3 milhões de passageiros que a companhia espera transportar, uma alta de 17% ante o mesmo período 2022/2023.

Já a Azul Linhas Aéreas realizará 2,7 mil voos extras até o início de fevereiro, sendo 52% das viagens na região Nordeste (1.419). Em Recife, os voos da Azul vão ligar a capital pernambucana às cidades de Fortaleza, João Pessoa, Natal, Maceió, Salvador, Aracaju e ao estado de São Paulo, a partir dos municípios de Ribeirão Preto e de São José do Rio Preto, sendo que as cidades de Belo Horizonte e de Uberlândia, em Minas Gerais, também terão frequências semanais.

A GOL, por sua vez, vai operar 20,8 mil voos somente em janeiro, um aumento de 11% na comparação com outubro do ano passado. As principais conexões serão entre o estado de São Paulo e as cidades de Salvador, Recife, Maceió e Ilhéus (BA); de Porto Seguro (BA) e de Fortaleza para São Paulo e de Belo Horizonte rumo a Salvador, bem como viagens entre Buenos Aires (Argentina), Florianópolis e Rio de Janeiro e Brasília-Miami, nos Estados Unidos.

Turismo: agência lança pacotes com gratuidade para jovens de até 17 anos

Para quem deseja viajar neste verão e está apenas procurando por uma boa oportunidade, a agência de viagens CVC lançou a campanha "Estação Verão", que reforça as principais ofertas disponíveis, que vão desde hospedagens em resorts e hotéis, cruzeiros marítimos, e até para os principais destinos internacionais. A campanha fica disponível até o fim de janeiro.

O grande destaque é que uma criança ou adolescente, de até 17 anos, recebe gratuidade nos pacotes nacionais com voos exclusivos da CVC. A cortesia é tanto para hospedagem quanto o aéreo e é válida para embarques nos meses de janeiro e fevereiro, mediante dois adultos pagantes.

Para os Estados Unidos são mais de 50 hotéis com até 50% de desconto na diária. Em Orlando, o Seralago Hotel & Suites Main Gate East tem diárias a partir de R$ 95 por pessoa. Já na América do Sul, são mais de 25 hotéis com até 30% de desconto nas diárias.

Hospedagem no hotel Rochester Concept, em Buenos Aires, na Argentina, tem diárias com café da manhã a partir de R$ 190 por pessoa, incluindo cortesia para uma criança de até 2 anos. Já no Caribe, região favorita de quem procura paisagens paradisíacas no exterior, as diárias também estão com descontos de até 50%, a partir de R$ 555 por pessoa em sistema all inclusive. É o caso do Catalonia Bavaro Beach, em Punta Cana, na República Dominicana, que além dos descontos, tem ainda cortesia para duas crianças de até 6 anos.

Manaus-AM, Terça-feira, 9 de Janeiro de 2024 ● Ano 5 ● Nº 1945

Atriz Jodie Foster critica geração Z: “São irritantes no trabalho”

A atriz norte-americana Jodie Foster deu uma nova entrevista ao jornal britânico The Guardian, na qual voltou a criticar a geração Z, que abrange pessoas que nasceram entre a segunda metade da década de 1990 e 2010.

“Eles são muito irritantes, especialmente no trabalho”, disse Foster, de 61 anos. “São do tipo: ‘Hoje não estou a fim (de entrar cedo ao trabalho), chego lá pelas 10h30’”, justificou a atriz, citada pelo The Independent.

Foster também disse que é muito dura com jovens e adultos. “Nos e-mails que me enviam, respondo que está tudo errado, pergunto se não verificaram a ortografia. Depois respondem: ‘Por que eu faria isso? Não é um pouco limitante?’”, relatou a artista.

As críticas de Jodie Foster à geração Z são polêmicas e têm sido alvo de críticas de alguns internautas. Alguns afirmam que a atriz está generalizando e que nem todos os jovens da geração Z são assim.

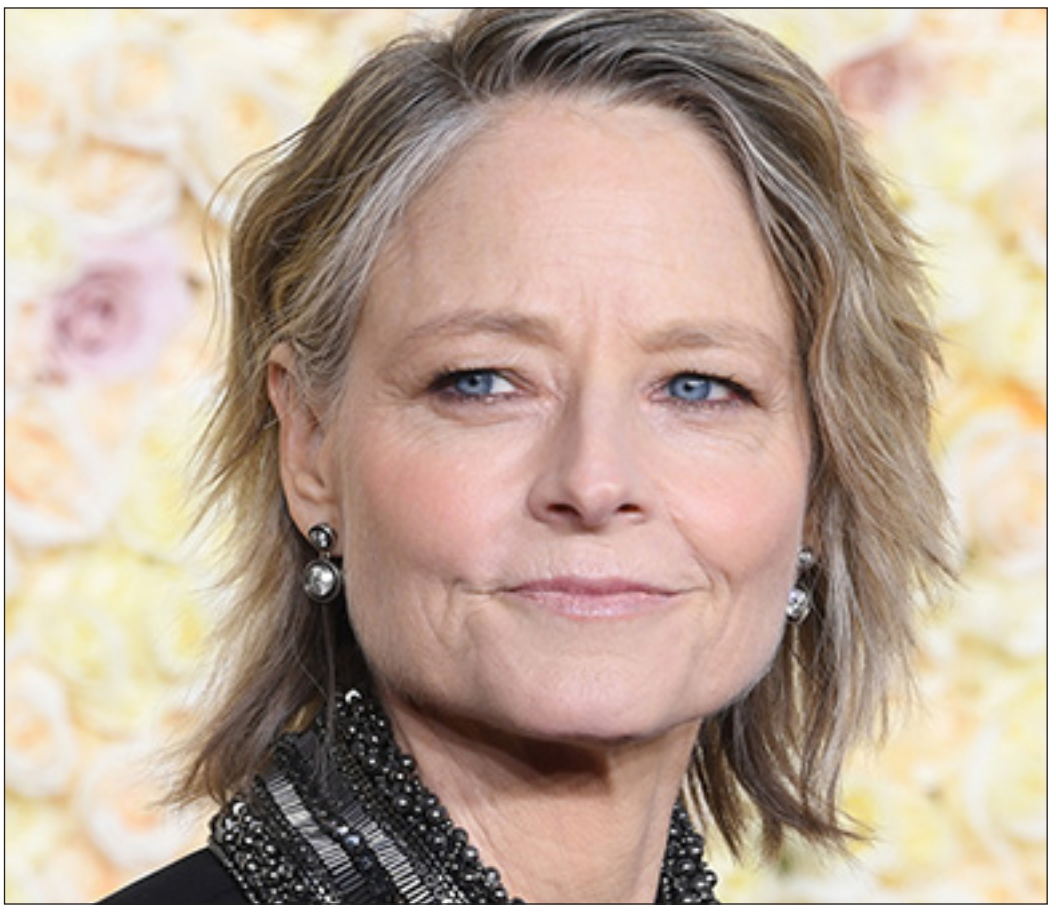

Cantor James Morrison em choque; esposa foi encontrada morta em casa

Gill Catchpole, esposa e mãe dos filhos de James Morrison, foi encontrada morta em casa na última sexta-feira (5), aos 45 anos.

De acordo com o The Sun, o cantor, de 39 anos, está “devastado” com a perda inesperada e está recebendo o apoio de toda a família.

Gill era proprietária de um café perto de Gloucestershire, na Inglaterra. Ainda segundo o The Sun, toda a cidade ficou “em choque” com a notícia que envolve esta família adorada pela comunidade.

James e Gill se conheceram quando o cantor tinha apenas 17 anos. O casal tem dois filhos em comum: Elsie, de cinco anos, e Ada Rose, de 15.

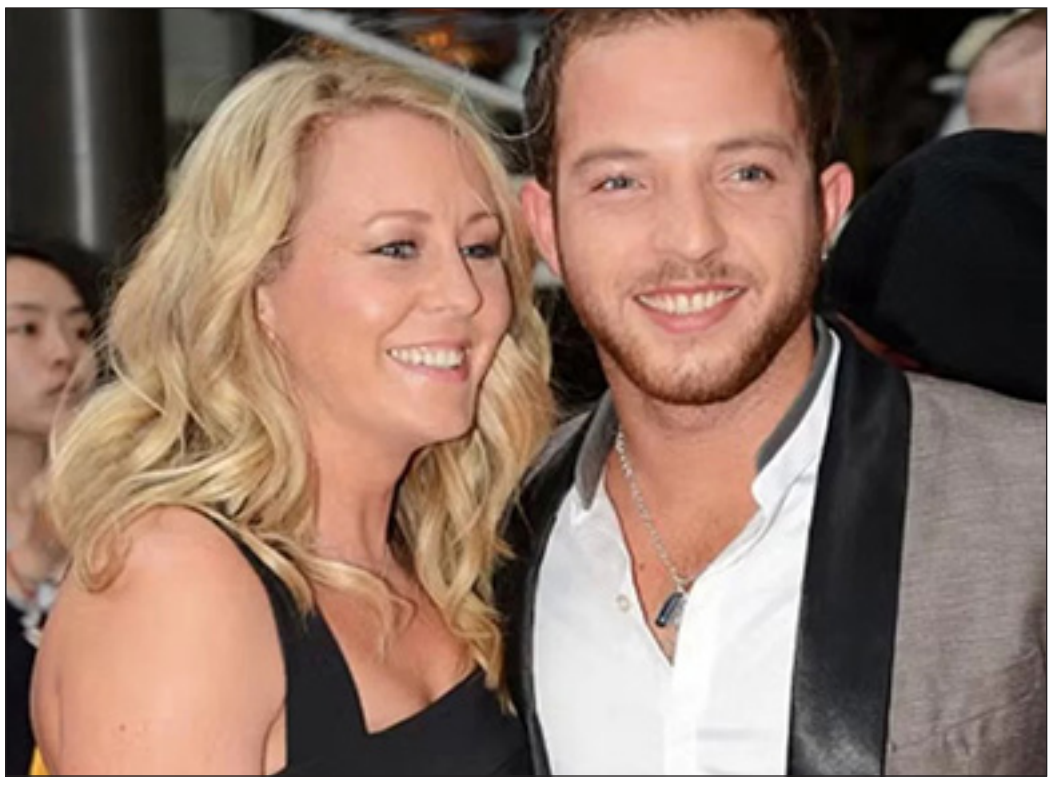

Bruna Marquezine é vista em momento de intimidade com novo affair

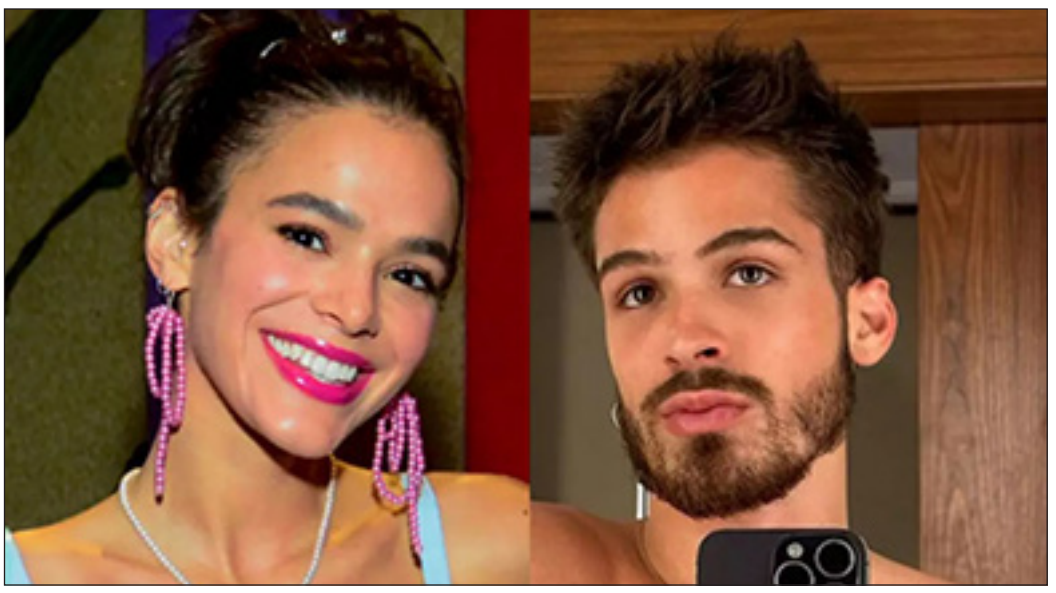

Bruna Marquezine estaria dando amassos em João Guilherme, filho de Leonardo, em Fernando de Noronha, Pernambuco. As informações são da jornalista Fábia Oliveira, do Metrópoles.

De acordo com a profissional de imprensa, os dois não tem feito questão de esconder a intimidade e circulam de mãos dadas pela ilha, até se beijando. Além disso, o rapaz teria sido flagrado saindo do quarto da atriz.

Vale lembrar, as especulações de que Bruna e João Guilherme estariam vivendo um romance não são de hoje e tiveram início após eles contracenarem juntos na série Amor da Minha Vida.

Em julho, uma das irmãs do ator deu pistas de que eles poderiam ter algo a mais, após compartilharem os bastidores do projeto. “Aê, irmão! Palavra tem poder. Amei esse casal”, escreveu Jéssica Beatriz.

Manaus-AM, Terça-feira, 9 de Janeiro de 2024 ● Ano 5 ● Nº 1945

Caiu do Avião: iPhone sobrevive a uma queda de 4.800 metros

Um avião teve sua porta aberta durante o voo. Nisso, um iPhone teria caído do avião e o mais impressionante é que ele foi encontrado em solo e funcionando normalmente.

O iPhone foi encontrado pelo designer de jogos Seanathan Bates, que publicou os detalhes em suas redes sociais. Segundo ele, o celular estava do lado de uma estrada, com um pouco menos da metade da bateria e com o modo avião ativado.

O celular estava desbloqueado e com um e-mail aberto com informações a respeito da recolha de bagagem do voo ASA1282, o mesmo que teve sua porta aberta durante o voo. Foi isso que confirmou que o iPhone teria caído de uma altura de cerca de 16 mil pés, o que é aproximadamente 4.876 metros. Impressionantemente, o dispositivo ainda estava intacto com a capinha e película. A única coisa "errada" com o celular encontrado foi uma ponta quebrada de um cabo que estava conectado com o iPhone.

Nos modelos mais recentes de iPhone, eles têm o Ceramic Shield que é um revestimento de proteção do dispositivo contra danos por quedas ou algum outro choque físico. Contudo, a Apple não fez nenhum teste para ver se o dispositivo sobreviveria a uma queda de 16 mil pés.

Entretanto, o que deve ter contribuído para o iPhone estar em boas condições foi ele ter caído em uma superfície de grama.

Além disso, ele estar com capinha e película também deram a ele uma camada extra de proteção, o que pode ter sido crucial para a sobrevivência dele.

Você sabia que velas eram feitas com filhotes de pássaros no Atlântico Norte?

Você acredita que, em algum momento, as pessoas na região do Atlântico Norte acendiam suas noites com velas feitas de filhotes de pássaros? Parece absurdo, mas um recente estudo mergulhou nesse território sombrio, explorando relatos históricos que sugerem que essa prática de fato existia.

De acordo com os estudiosos, os painhos-de-cauda-forcada (Hydrobates leucorhous) e os painhos-de-cauda-quadrada (Hydrobates pelagicus) eram as vítimas dessa prática incomum. Provavelmente, o motivo seria o alto teor de gordura ou óleo nesses pássaros, que fazia com que eles queimassem de maneira eficaz e iluminassem as noites escuras em regiões isoladas.

O relato mais antigo dessas velas peculiares é de 1764, no livro Ornithologia borealis, do naturalista dinamarquês Morten Thrane Brünnich. Ele descreve como o pavio, alimentado pela abundância de gordura dos corpos dos filhotes de painhos, substituía as velas nas Ilhas Faroe. Essas palavras se espalharam amplamente nos primeiros trabalhos ornitológicos, possivelmente alimentando os rumores de que essa prática era comum no local. Inclusive, uma das descobertas da equipe de pesquisa foi um espécime de painho europeu com um pavio enfiado ao longo de seu corpo, encontrado no Museu Pitt Rivers, em Oxford. Este exemplar, originário de Saint Kilda ou de Shetland e adquirido em 1892, foi uma prova tangível de que a prática de fato existiu.

Você sabia que existe velocidade mínima para dirigir?

De acordo com o Artigo 62 do Código de Trânsito Brasileiro (CTB), a velocidade mínima de uma via não pode ser inferior à metade da velocidade máxima estabelecida.

Ou seja, em uma rodovia onde se permite por lei a velocidade máxima de 120 km/h, o condutor deve trafegar na velocidade mínima de 60 km/h.

As velocidades estabelecidas visam garantir uma maior segurança no trânsito. Portanto, ao trafegar acima das velocidades permitidas (ou mais lento do que a velocidade mínima indicada), você cria um risco para você e para os outros.

Pode andar abaixo da velocidade permitida?

De acordo com o Artigo 219 do Código de Trânsito Brasileiro (CTB), trafegar em velocidade abaixo da velocidade mínima permitida, pode comprometer o fluxo dos demais veículos no trânsito.

Porém, segundo o CTB, o condutor não poderá ser multado caso as "condições de tráfego e meteorológicas não o permitam seguir, salvo se estiver na faixa da direita".

Portanto, fora as exceções acima, ao trafegar em velocidade abaixo do mínimo indicado, a penalidade será:

- Velocidade abaixo de 50% do permitido: infração média, no valor de R$130,16 e 4 pontos na CNH.

Manaus-AM, Terça-feira, 9 de Janeiro de 2024 ● Ano 5 ● Nº 1945

‘Sargento da PM’: assassinou a ex-esposa no interior de Goiás e tirou sua própria vida

O caso do sargento da Polícia Militar de Goiás (PMGO) que matou a ex-esposa a tiros e atentou contra a própria vida, com um tiro na cabeça teve a morte confirmada pelo Hospital Municipal de Itaberaí, município onde aconteceu o crime, o caso ocorreu nesta segunda-feira(8).

O homem foi identificado como Jackson de Jesus Leite, o homem chegou a ser socorrido com vida e foi encaminhado a unidade de saúde inconsciente, em estado gravíssimo. Já a ex-esposa é a professora Adriana Pereira de Brito Leite.

De acordo com a nota encaminhada ao Metrópoles, a Polícia Militar do Estado de Goiás informou que “ao tomar conhecimento sobre o fato ocorrido, a PMGO determinou a instauração de Procedimento Administrativo a fim de averiguar como se deram os fatos.

O policial militar estava apto a trabalhar no serviço operacional, conforme o Comando de Saúde da PMGO”.

Casal é preso após confessar morte de artista venezuelana no Amazonas

Um casal suspeito do assassinato da artista venezuelana Julieta Hernández Martínez, de 38 anos, foi preso. A artista estava desaparecida desde o dia 23 de dezembro, quando viajava de bicicleta em direção à Venezuela.

De acordo com a ‘Polícia Civil do Amazonas’, a artista, foi estrupada, antes de ser assassinada. E Segundo informações da Secretaria da Segurança Pública do Amazonas (SSP-AM), o casal, dono da pousada, confessou o crime.

A artista ,era conhecida como , palhaça Miss Jujuba, o corpo foi encontrado na sexta-feira (5) e estava enterrado em uma cova rasa, no terreno de uma pousada, em Presidente Figueiredo, cidade localizada 125 quilômetros ao norte de Manaus, capital do Amazonas.

Julieta fazia parte do grupo de artistas e ciclo-viajantes “Pé Vermei”. Ela estava no Brasil desde 2015 e atuava também como palhaça no Circo di SóLadies. A artista havia saído de bicicleta do Rio de Janeiro e planejava chegar a Puerto Ordaz, em seu país.

Bebê de 1 ano e 4 meses é encontrado morto; pai é o principal suspeito

Uma tragédia abalou Aparecida de Goiânia, na Região Metropolitana de Goiânia (GO), com a descoberta do corpo de um bebê de 1 ano e 4 meses em um córrego na madrugada deste domingo (7).

O Corpo de Bombeiros foi acionado para procurar a criança desaparecida, que teria sido levada pelo pai para uma área de mata. Testemunhas relataram ter observado a movimentação de um homem e ouvido choro de criança na região. Quando o corpo de bombeiros chegou ao local, encontraram o tio da criança, que informou ter localizado o bebê já sem vida dentro do córrego.

A Polícia Civil está empenhada em esclarecer as circunstâncias que levaram à morte da criança. A suspeita de envolvimento do pai no crime intensifica a investigação, que também abrangerá as denúncias de agressão contra a companheira.

Manaus-AM, Terça-feira, 9 de Janeiro de 2024 ● Ano 5 ● Nº 1945

Operário acerta empréstimo do zagueiro Guilherme Brandão junto ao Joinville

A poucos dias da estreia na temporada de 2024, o Operário Esporte Clube segue reforçando o elenco comandado pelo técnico Marquinhos Píter. O clube acertou junto ao Joinville-SC o empréstimo do zagueiro Guilherme Brandão, que está integrado à pré-temporada do grupo que vai disputar o Campeonato Amazonense.

Guilherme tem 20 anos de idade e começou a formação nas categorias de base do Desportivo Brasil-SP, passando também por Cuiabá e Fluminense. Em ambos os clubes que hoje disputam a Série A do Brasileirão, o zagueiro conquistou títulos nos juniores, como Brasileiro sub-23, sub-17 e Carioca sub-20.

Em 2023, Guilherme chegou para o time sub-20 do Joinville, clube que detém seus direitos econômicos e o emprestou ao Sapão, para a primeira experiência do zagueiro do futebol do Norte do país. Com Guilherme, o Operário chega a 21 nomes oficializados.

"É um belo desafio para o meu início de carreira. Eu estou muito feliz em fazer parte deste novo projeto do Operário. O Estadual vem numa crescente e me sinto motivado com essa oportunidade, irei fazer o meu melhor para ajudar a equipe", disse.

A estreia do Operário no Barezão 2024 será no próximo dia 20 contra o Parintins FC, às 15h30, no Estádio Francisco Garcia, em Rio Preto da Eva. O Sapão está no grupo A, ao lado de Amazonas FC, Manaus FC, Nacional FC e Unidos do Alvorada.

Núcleo do programa 'Manaus Esportiva' no Santa Etelvina recebe melhorias da prefeitura

O complexo poliesportivo Amadeu Teixeira, conhecido por CCA, localizado no bairro Santa Etelvina, zona Norte, que funciona como núcleo do programa "Manaus Esportiva", da Prefeitura de Manaus, por meio da Fundação Manaus Esporte (FME), recebe os retoques finais da Secretaria Municipal de Infraestrutura (Seminf) para a entrega da reforma completa do espaço.

O prefeito David Almeida vistoriou o local, na última sexta-feira, 5/1, e acompanhou o andamento das obras. O investimento da prefeitura visa garantir a recuperação total do espaço, que deve ser entregue ainda no primeiro trimestre deste ano.

Os serviços realizados no complexo esportivo envolvem: reparos no alambrado e vestiário do campo de futebol, reforma da quadra poliesportiva, nova cobertura, pintura, reforma dos vestiários e banheiros, além da reforma da piscina, troca de revestimento e a reforma da casa de bombas com aquisição de novas bombas. No local, foi realizada, também, a perfuração de um novo poço artesiano para abastecimento de água.

Assim que for entregue, o programa "Manaus Esportiva" retoma as atividades no complexo, oferecendo aulas gratuitas a crianças e jovens nas seguintes modalidades: futsal, voleibol, tênis de mesa, natação, jiu-jítsu, karatê, além de hidroginástica, exercícios funcionais e atividades para a terceira idade.

Clubes lamentam a morte de Franz Beckenbauer, ídolo do esporte mundial

Franz Beckenbauer, considerado o maior nome da história do futebol alemão, morreu na noite de domingo, dia 07, aos 78 anos. Um comunicado da família foi divulgado pela imprensa alemã, sem detalhes sobre a causa da morte, apenas indicando que o ex-atleta morreu dormindo.

– É com profunda tristeza que anunciamos que meu marido e nosso pai, Franz Beckenbauer, faleceram pacificamente enquanto dormia ontem, domingo, cercado por sua família. Pedimos que possamos lamentar em silêncio e nos abster de qualquer pergunta – diz a nota.

Segundo o jornal Bild, Beckenbauer enfrentava muitos problemas de saúde nos últimos anos. Ele sofreu muito com a morte de seu filho Stephan (46), em 2015, e as acusações de corrupção no processo de escolha da Copa do Mundo de 2006. O veículo indica que o Kaiser teve um Infarto ocular, passou por operações cardíacas e tinha demência associada à doença de Parkinson.

Beckenbauer é um dos grandes ídolos da história do futebol alemão, campeão mundial com a seleção do país em 1974, dois anos depois de conquistar a Eurocopa. Como jogador, era referência histórica do Bayern de Munique, onde atuou por 13 anos e conquistou uma série de títulos. O ex-zagueiro também entrou para a história das Copas do Mundo ao conquistar o Mundial de 1990 como treinador.

Desta forma, está em um seleto grupo que conta apenas com Zagallo, morto na sexta-feira, aos 92 anos, e Didier Deschamps, atual comandante da seleção francesa.