onjornal.com

Política Regional

Governador Wilson Lima entrega nova Base Arpão 2 para combater o crime organizado nos rios do Amazonas

PESQUISA

MDIC afirma que 2,7 milhões de empresas foram registradas no Brasil em 2023

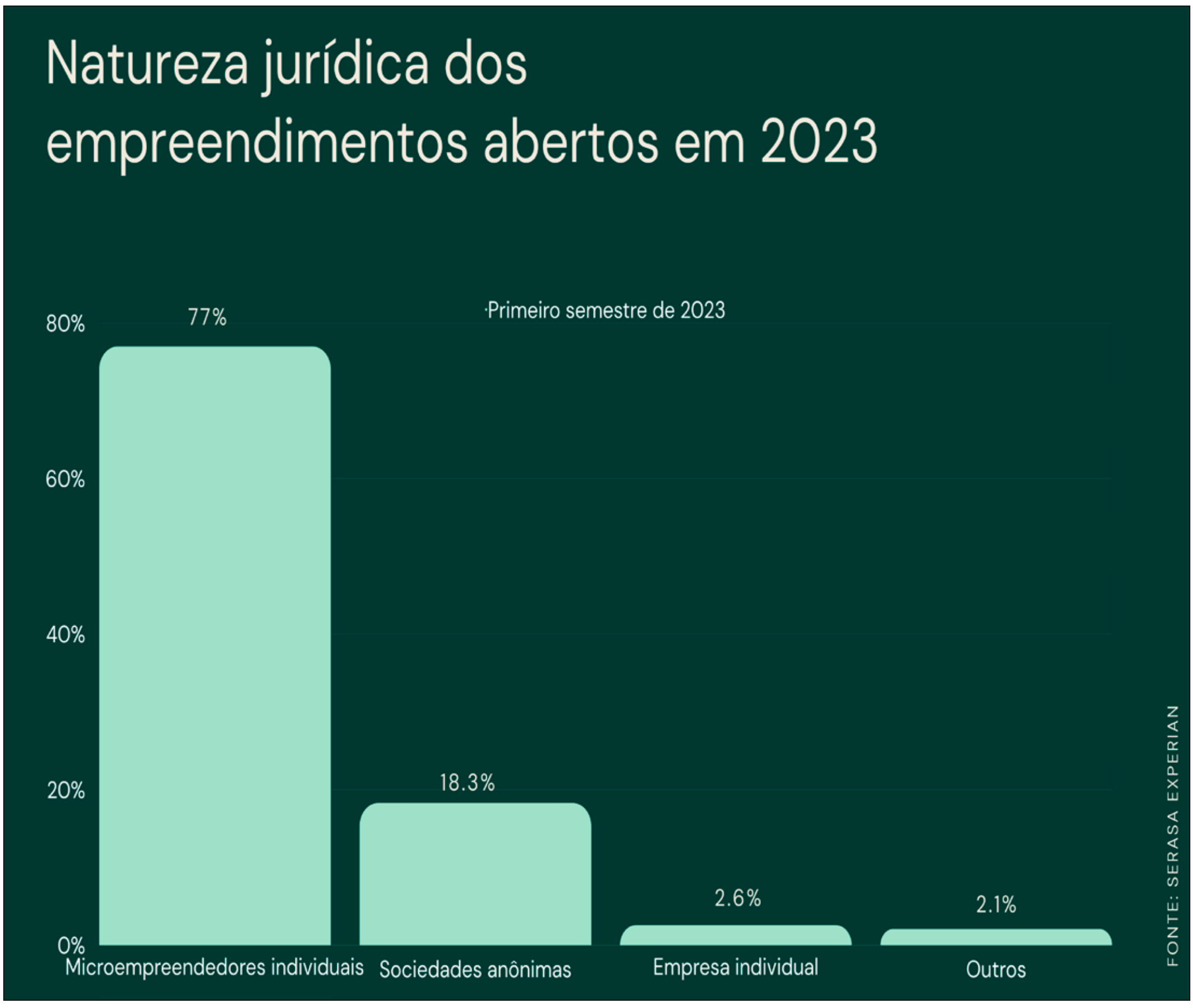

Manaus-AM, Quinta-feira, 4 de Janeiro de 2023 ● Ano 5 ● Nº 1940

Caixa Econômica deve garantir gratuidade na abertura de conta para beneficiários do Bolsa Família

O Ministério do Desenvolvimento e Assistência Social, Família e Combate à Fome (MDS) atribuiu à Caixa Econômica Federal, agente operador do Bolsa Família, a responsabilidade por garantir a gratuidade na abertura e manutenção de conta para acesso ao benefício. A medida garante o fornecimento de cartão bancário, consulta a saldos e extratos e acesso aos saques.

As ações de inclusão bancária fazem parte das novas regras para a administração de pagamento e de cartões do Bolsa Família, publicadas nessa terça-feira (2) no Diário Oficial da União, onde também foram estabelecidas as práticas proibidas na relação com os beneficiários. Por exemplo, a imposição ou indução de compra de serviços ou produtos bancários que condicionem ou sejam vinculados ao recebimento do Bolsa Família.

Além de manter uma rede de canais de pagamento compatível com as necessidades do Bolsa Família, também é atribuída à Caixa a definição anual do calendário de pagamentos.

Ex-chefe da Abin, Alexandre Ramagem, vira alvo da PGR por suspeita de corrupção

A Procuradoria-Geral da República (PGR) suspeita que Alexandre Ramagem, ex-diretor da Agência Brasileira de Inteligência (Abin) no governo de Jair Bolsonaro e atualmente deputado federal pelo PL, tenha se corrompido para evitar a divulgação de informações sobre a utilização irregular do software espião First Mile. O equipamento israelense teria sido usado para monitorar opositores e críticos do ex-presidente.

As informações sobre a atuação de Ramagem serviram de base para a Polícia Federal deflagrar a Operação Última Milha, em 20 de outubro de 2023. Na ocasião, a PF prendeu os servidores da Abin Eduardo Izycki e Rodrigo Colli. Ramagem, no entanto, não foi alvo da ação.

Eduardo Izycki e Rodrigo Colli foram presos sob a acusação de coerção ao utilizar o conhecimento sobre o software espião para evitar a demissão em um processo disciplinar interno. Eles foram demitidos no mesmo dia da operação da PF.

Segundo a PGR, "há indícios de prática de concussão e de corrupção ativa de Eduardo Izycki e Rodrigo Colli e de corrupção passiva pelo ex-diretor-geral da Abin Alexandre Ramagem".

Governador de Santa Catarina nomeia o próprio filho como secretário da Casa Civil

O governador de Santa Catarina, Jorginho Mello (PL), anunciou a nomeação de seu próprio filho, Filipe Mello, como secretário da Casa Civil do estado.

A indicação do filho foi formalizada nessa quarta-feira (3) e ocorre após a saída de Estener Soratto (PL) do cargo. Ela deixou a pasta para reassumir o mandato de deputada na Assembleia Legislativa.

Apesar da proibição da nomeação de parentes pelo Supremo Tribunal Federal, o caso envolvendo Jorginho Mello e seu filho não se caracteriza como nepotismo.

Isso porque a súmula vinculante da Corte, que uniformiza o entendimento a ser aplicado por todas as instâncias do Judiciário, não tem efeito sobre as nomeações para cargos políticos, como é o caso da Secretaria da Casa Civil.

Esse não será o primeiro cargo de Filipe Mello na administração pública. Entre 2011 e 2012, ele foi secretário do Planejamento de SC. Em 2013, assumiu a Secretaria de Estado de Turismo, Cultura e Esporte.

Manaus-AM, Quinta-feira, 4 de Janeiro de 2023 ● Ano 5 ● Nº 1940

Governador Wilson Lima entrega nova Base Arpão 2 para combater o crime organizado nos rios do Amazonas

Em solenidade realizada na manhã dessa quarta-feira (3), no Porto de Manaus, localizado no centro da capital amazonense, o governador Wilson Lima entregou a Nova Base Arpão 2, além de outras duas unidades fluviais, e ainda viaturas e equipamentos de proteção individual ao Corpo de Bombeiros Militar do Amazonas (CBMAM). As entregas somam mais de R$ 12 milhões e reforçam o trabalho operacional das Forças de Segurança.

A Base Fluvial Arpão 2, terá investimento anual de aproximadamente R$ 4 milhões. A estrutura é equipada com armamentos, drones, óculos de visão noturna e auxílio de lanchas blindadas. A nova base será instalada entre os rios Negro e Branco, beneficiando os municípios da Calha do rio Negro, dentre eles Barcelos, Novo Airão e Santa Isabel do Rio Negro.

Além da Base Arpão 2, foram entregues também a Base Fluvial Tiradentes que reforçará a Calha dos rios do Alto Solimões, entre Tefé e Nova Olinda do Norte até o município de Japurá, e a Base Fluvial Paulo Pinto Nery, que será deslocada para Itacoatiara, abrangendo áreas como Urucurituba, Maués, Autazes, Borba, Nova Olinda do Norte, além de Parintins e todos os municípios do rio Madeira.

As bases fluviais atuarão no combate ao narcotráfico, biopirataria, extração ilegal de madeira e de minérios, entre outros crimes.

Na ocasião, o governador Wilson, fez a entrega de 15 viaturas e mais de 200 equipamentos de proteção individual ao Corpo de Bombeiros. São 3 viaturas Auto Bombas Tanques (ABTs), 7 picapes e 5 carros. Sendo que uma picape e os cinco carros serão para uso em fiscalizações na cidade de Manaus. Os investimentos chegam a R$ 8 milhões e é uma medida que faz parte do planejamento de intensificação das ações de combate a incêndio durante o verão amazônico para 2024.

Durante a solenidade, o governador também falou sobre as medidas de enfretamento ao crime em determinados bairros de Manaus e anunciou para esta quinta-feira (4), o início da Operação Impacto. A ação, integra todos os órgãos do Sistema de Segurança Pública do Governo do Amazonas.

Projeto Câmara Cidadã 2024 chegará em áreas ribeirinhas da cidade de Manaus

Projeto do atual presidente da Câmara Municipal de Manaus (CMM), vereador Caio André (Podemos), a Câmara Cidadã, que bateu recorde de atendimentos, mais de 26 mil em três edições promovidas no decorrer de 2023, vai ser ampliada e levada para pontos mais distantes da capital amazonense.

"Já mostramos que o modelo é um sucesso na área urbana, agora, vamos ampliar para locais mais distantes", anunciou Caio André em entrevista de balanço anual, concedida aos veículos de comunicação da CMM.

O principal objetivo da Câmara Cidadã é aproximar a Câmara Municipal de Manaus (CMM) da população, levando atendimentos gratuitos em áreas como cidadania, saúde, social, jurídico e lazer; além de dar voz aos comunitários através da Tribuna Popular. A data para uma nova edição da Câmara Cidadã deve ser divulgada em fevereiro, após a abertura dos trabalhos legislativos.

Prefeitura de Manaus deverá apresentar ao TCE-AM informações sobre recursos do Fundeb

Por meio de decisão monocrática, a conselheira-presidente do Tribunal de Contas do Amazonas (TCE-AM), Yara Amazônia Lins, concedeu prazo de cinco dias úteis para que a Prefeitura de Manaus apresente informações sobre os recursos do Fundo de Manutenção e Desenvolvimento da Educação Básica (Fundeb) referentes ao exercício de 2023. O prazo se encerra nesta sexta-feira (5).

A medida foi publicada na edição do dia 28 de dezembro do Diário Oficial Eletrônico (DOE), disponível em doe.tce.am.gov.br. A decisão foi tomada em resposta a uma representação do Ministério Público de Contas (MPC-AM), que apontou suspeitas de má-gestão dos recursos do Fundeb pela prefeitura. O MPC, por meio do procurador de contas Ruy Marcelo, alegou que a prefeitura não liberou abono aos servidores da educação neste final de exercício, atribuindo a diminuição de repasses do fundo nacional como motivo. No entanto, o MPC-AM também apontou que, apesar da diminuição de repasses, a justificativa possivelmente não seria válida, já que o município de Manaus ainda teria tido sobra de recursos do Fundeb referentes aos exercícios de 2021 e 2022.

Manaus-AM, Quinta-feira, 4 de Janeiro de 2023 ● Ano 5 ● Nº 1940

Reinvenção da transformação digital na logística de abastecimento

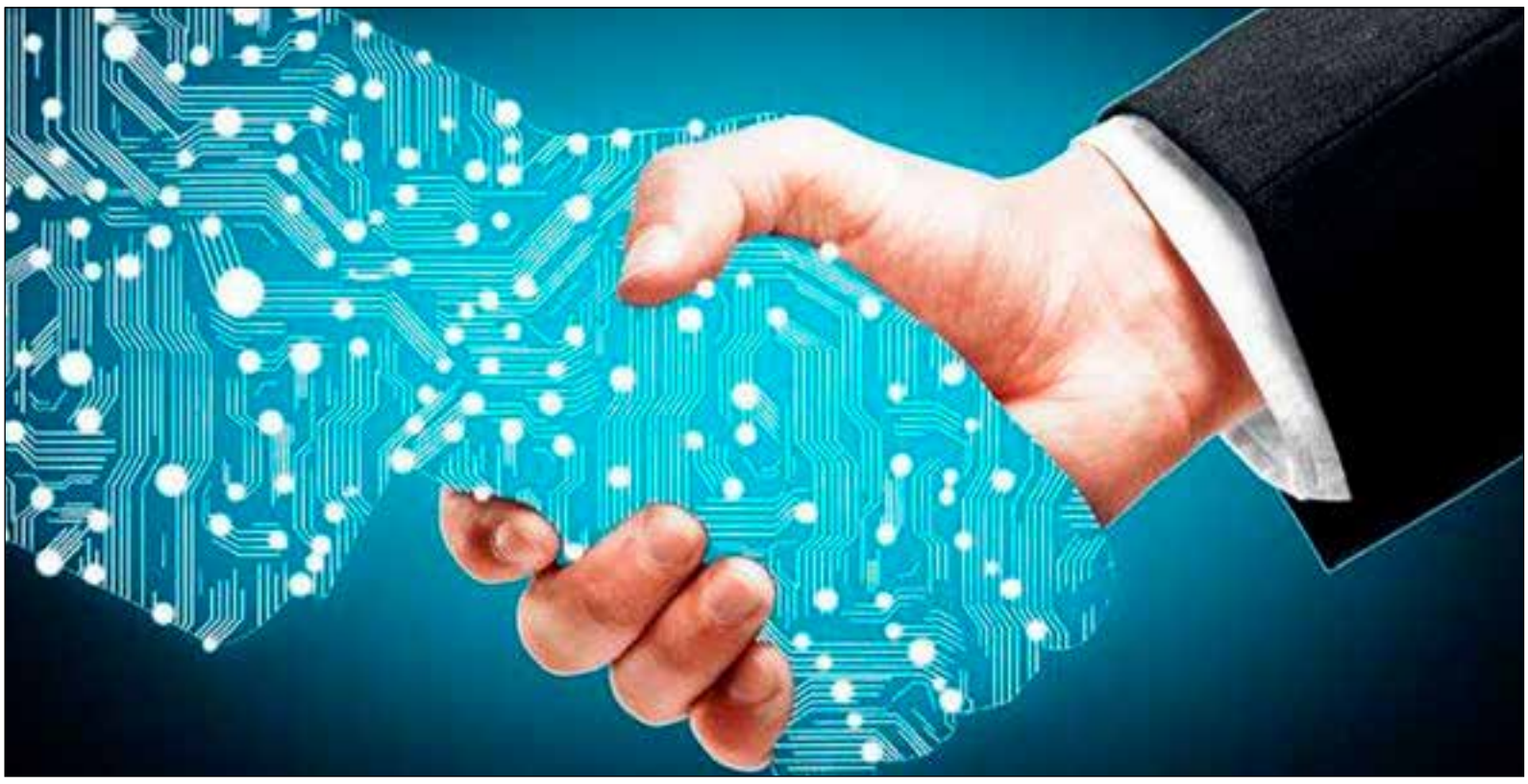

Em um mundo cada vez mais digital, a transformação digital não é apenas uma tendência, mas uma necessidade imperativa para as empresas de varejo que buscam se manter na vanguarda. É por isso que a inovação tecnológica está redefinindo o cenário da logística de abastecimento, oferecendo soluções que não apenas otimizam as operações, mas também melhoram significativamente a experiência do cliente.

O primeiro passo para uma logística eficiente é a adoção de tecnologias que agilizam a cadeia de suprimentos. A implementação de sistemas inteligentes e o uso de dados em tempo real estão revolucionando a forma como as lojas gerenciam seu estoque.

Isso se traduz em entregas mais rápidas, maior precisão no estoque e uma melhor resposta às demandas do mercado. Em suma, uma cadeia de suprimentos otimizada não é apenas um benefício operacional, mas também um poderoso fator de atração para os clientes que valorizam a eficiência e a disponibilidade imediata de produtos.

Secretária do MCTI diz, sobre laboratório de máxima segurança que o "Brasil não pode pensar pequeno"

A afirmação é da secretária de Políticas e Programas Estratégicos do Ministério da Ciência, Tecnologia e Inovação, Marcia Barbosa, que destaca a relevância da construção do laboratório de máxima contenção biológica – NB4 no Centro Nacional de Pesquisa em Energia e Materiais (CNPEM), em Campinas (SP).

Incluído no Programa de Aceleração do Crescimento, o Orion permitirá que o Brasil se junte aos diversos países que dispõem de condições para lidar com patógenos que podem causar doenças graves, incluindo os que podem vir a surgir.

As pesquisas são desenvolvidas no âmbito do Programa Antártico Brasileiro (Proantar) – o mais longevo programa de pesquisa do país. Graças ao programa, o Brasil está inserido no grupo de apenas 29 nações que são membros consultivos do Tratado da Antártica. A ciência prerrogativa para o Brasil participar deste seleto grupo que define o futuro do continente antártico.

Desafios

Para 2024, a secretária aponta como desafio os projetos de monitoramento e rastreamento da floresta amazônica. "Já existem dispositivos que a gente consegue colocar nas árvores da floresta que enviam imagens e sons em tempo real.

Neuroplasticidade e contabilidade: a revolução silenciosa do envelhecimento

A neurociência destaca por se adaptar e prosperar em um mundo veloz, desafia os estigmas do envelhecimento e valoriza o aprendizado contínuo.

A ciência comprova que o cérebro humano possui uma incrível capacidade de adaptabilidade, conhecida como neuroplasticidade, que permite a modificação de suas conexões neurais e a reorganização de suas funções durante toda a vida. Isso tem implicações significativas para os profissionais de contabilidade, pois sugere que, independentemente da idade, eles têm a capacidade de aprender continuamente e aprimorar suas habilidades cognitivas.

Em um mundo cada vez mais dominado pela tecnologia e sujeito a mudanças constantes, é de suma importância que os contadores se mantenham atualizados. É essencial repensar o conceito de envelhecimento, bem como os estigmas e preconceitos associados à idade, que podem se tornar um obstáculo ou um fator de estagnação para os profissionais de contabilidade.

Manaus-AM, Quinta-feira, 4 de Janeiro de 2023 ● Ano 5 ● Nº 1940

Tefé-AM: ensino do clima e tempo é levado de forma lúdica em projeto apoiado pela Fapeam

Desenvolver metodologias para auxiliar no ensino-aprendizagem da Climatologia (estudo do clima e do tempo), vertente da Ciência Geográfica, foi o objetivo de um projeto desenvolvido no município de Tefé (distante a 523 quilômetros de Manaus), apoiado pelo Governo do Amazonas, por meio da Fundação de Amparo à Pesquisa do Estado do Amazonas (Fapeam), com estudantes do Ensino Médio do Centro Educacional Governador Gilberto Mestrinho. O projeto trouxe de forma didática os conteúdos que abordam a climatologia aproximando o tema do cotidiano dos alunos para facilitar a aprendizagem.

O projeto fez parte do Programa Ciência na Escola (PCE), edição 2023, e foi coordenado pela professora mestra em Geografia, Alexsandra Moreira, da Secretaria de Estado de Educação e Desporto, que juntamente com os estudantes, analisou as mudanças de temperaturas durante o verão, especificamente, em relação à concentração de calor, em comparação a casas construídas em alvenaria com as de madeira.

Durante a pesquisa, os estudantes notaram uma maior fonte de calor na casa de alvenaria, gerando desconforto, enquanto nas casas de madeiras relataram sensação mais agradável, especialmente nos horários da manhã e à noite.

Segundo a professora Alexsandra Moreira, com o projeto houve o entendimento sobre os conhecimentos relacionados à Geografia Física, Climatologia e Geografia, trazendo as aulas para a realidade dos alunos, assim como a utilização pelos estudantes de conceitos diversificados sobre a Climatologia nas perspectivas física, social e cultural. Também houve elaboração de materiais didáticos, como cartilhas e mapas conceituais, que podem subsidiar as aulas de Geografia, além de pesquisas e jogos didáticos.

Novo Airão-AM: porto do município retoma as atividades após ser interditado pela seca

O porto de Novo Airão-AM, voltou a funcionar, nessa quarta-feira (3), após ser interditado pela seca histórica de 2023. As atividades do terminal portuário estavam paradas há três meses.

A liberação para o funcionamento do porto aconteceu após o Rio Negro, em Novo Airão, atingir a marca de 8,16 metros. A cota representa quase 5 metros a mais de água desde o fim da vazante.

A desinterdição do porto traz alívio a população que utiliza o terminal para embarque e desembarque. Com a subida do rio as condições de acessibilidade apresentam melhoras.

O comandante de embarcação Mário Japonês também comemorou a liberação do porto. “Agora com a liberação do porto, tudo melhorou, para os carregadores, para a nossa embarcação também, que fica mais segura. O ano começou com nosso porto funcionando”, ressaltou.

A retomada de atividades no porto de Novo Airão também beneficia o turismo, uma das principais fontes de renda do município.

Maraã-AM: professor é preso por estupro de vulnerável praticado contra duas alunas de 10 e 11 anos

A Polícia Civil do Amazonas (PC-AM), por meio da 60ª Delegacia Interativa de Polícia (DIP) de Maraã (a 634 quilômetros da capital), cumpriu, nessa terça-feira (02), mandado de prisão preventiva do professor da rede municipal, de 42 anos, por estupro de vulnerável praticado contra duas alunas de 10 e 11 anos, naquele município.

Conforme policiais civis, o crime teria ocorrido em maio de 2023, quando o professor começou a colocar as vítimas no colo dele, e começou a acariciá-las, beijá-las e tocar nas partes íntimas delas. Após a mãe das crianças tomarem conhecimento do fato, foram até a delegacia e registraram um Boletim de Ocorrência (BO) contra ele.

A equipe policial informou que o crime é de extrema gravidade, com pena de quatro anos de reclusão, mesmo que não haja a conjunção carnal, mas sim apenas os atos libidinosos.

Foi representada à Justiça pela prisão preventiva do autor, e a ordem judicial foi decretada pelo Poder Judiciário. Ele foi preso na rua 7, bairro Dalila Maciel, em Maraã. O indivíduo passará por audiência de custódia e ficará à disposição da Justiça.

Manaus-AM, Quinta-feira, 4 de Janeiro de 2023 ● Ano 5 ● Nº 1940

Dólar sobe no primeiro dia útil do ano e assusta mercado

Pressionado pelo pessimismo internacional, o primeiro dia útil do ano foi marcado por queda na bolsa e alta do dólar. A moeda norte-americana fechou acima de R$ 4,90. A bolsa caiu mais de 1%.

O dólar comercial encerrou esta terça-feira (2) vendido a R$ 4,915, com alta de R$ 0,062 (+1,28%). A cotação chegou a operar na estabilidade na primeira meia hora de negociação, mas passou a subir em seguida. Após a abertura dos mercados norte-americanos, a moeda disparou até fechar próxima da máxima do dia.

As incertezas sobre a economia dos Estados Unidos pesaram no primeiro dia útil de 2024. A perspectiva de que o Federal Reserve (Fed, Banco Central norte-americano) adie o corte dos juros básicos na maior economia do planeta pressionou as taxas dos títulos do Tesouro norte-americano, considerados os investimentos mais seguros do mundo.

Profissionais que atuam no Mais Médicos aumentam 105% em 2023

Balanço do Ministério da Saúde indica que o programa Mais Médicos registrou aumento de 105% no número de profissionais atuando em 2023. Com 28,2 mil vagas preenchidas em 82% do território nacional, 86 milhões de pessoas, segundo a pasta, foram beneficiadas pelo programa. Ao longo desse período, 744 novos municípios passaram a ser atendidos.

Os números mostram ainda que todos os 34 distritos sanitários indígenas foram integrados ao Mais Médicos. No território Yanomami, o número de profissionais passou de nove para 28. Ao todo, 977 novos profissionais atuam na saúde indígena.

Ainda segundo a pasta, 41% dos participantes desistiram do programa em edições anteriores, "por falta de perspectiva profissional". Apartir da retomada, em 2023, o Mais Médicos trouxe aos profissionais oportunidade de qualificação e aperfeiçoamento, além de incentivos e benefícios.

Preço da gasolina sobe 12,5% em 2023; veja a variação durante o ano

O preço médio da gasolina aumentou nos postos do país em 2023, enquanto diesel e etanol tiveram quedas. É o que mostram dados da Agência Nacional do Petróleo, Gás Natural e Biocombustíveis (ANP), divulgados na última terça-feira (2).

- GASOLINA: o preço médio passou de R$ 4,96 na última semana de 2022 para R$ 5,58 na semana de 24 a 30 de dezembro de 2023. O avanço é de 12,5%.
- ETANOL: encerrou 2022 custando R$ 3,87. Nesta semana, o valor médio encontrado foi de R$ 3,42 — recuo de 11,6%.
- DIESEL: fechou o ano passado a R$ 6,25. Agora, está custando, em média, R$ 5,86 — queda de 6,24% no ano.

Diversos fatores ajudam a explicar a variação nas bombas. Entre eles, a reoneração dos combustíveis, a cotação internacional do petróleo, o câmbio e os reajustes de preços pela Petrobras às refinarias.

Manaus-AM, Quinta-feira, 4 de Janeiro de 2023 ● Ano 5 ● Nº 1940

MDIC afirma que 2,7 milhões de empresas foram registradas no Brasil em 2023

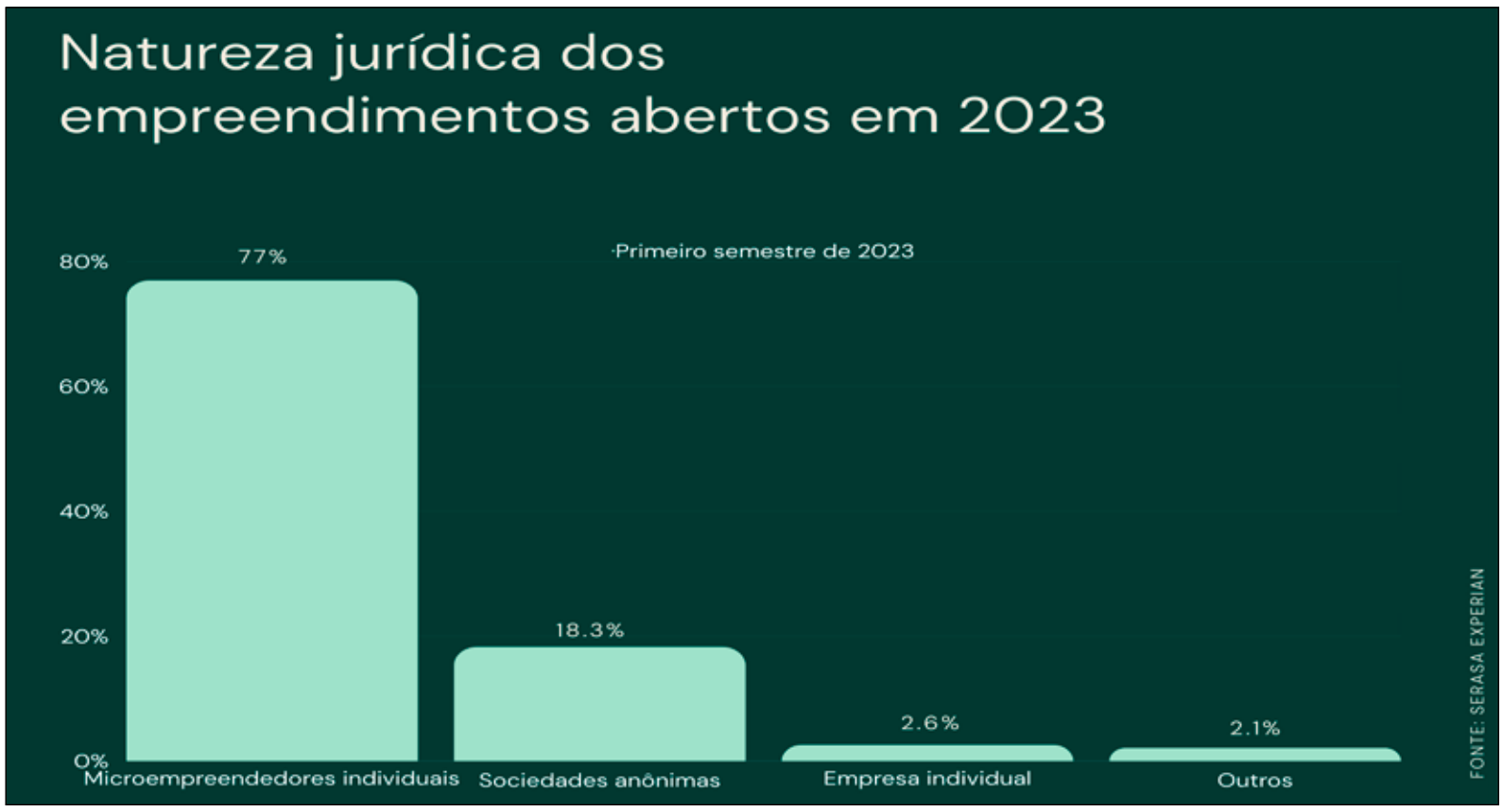

Em retrospectiva, 2020 deixou uma grande marca no tecido empresarial, com 32.467 empresas fechando suas portas, de acordo com dados do Instituto Brasileiro de Geografia e Estatística (IBGE).

No relatório do Global Entrepreneurship Monitor (GEM) de 2022, o país ficou em quinto lugar no ranking mundial de empreendedorismo, indicando um dinamismo crescente no cenário empresarial. Além disso, um estudo apoiado pelo Atlas Pequenos Negócios do Serviço Brasileiro de Apoio às Micro e Pequenas Empresas (Sebrae) revelou que, em 2022, os micros e pequenos empresários injetaram R$ 35 bilhões por mês na economia brasileira, totalizando impressionantes R$ 420 bilhões anuais.

Enquanto isso, nos primeiros oito meses de 2023, o Brasil presenciou a abertura de 2,716 milhões de novas sociedades, de acordo com dados do Mapa de Empresas desenvolvido pelo Ministério do Desenvolvimento, Indústria e Comércio Exterior (MDIC) em parceria com o Serviço Federal de Processamento de Dados (Serpro). Esse notável aumento resultou em um saldo positivo de 1,23 milhão de novas empresas, compensando o fechamento de 1,47 milhão.

O Ministério destacou que, considerando os registros acumulados até agosto, o número total de entidades ativas em todo o território nacional chega a 21,8 milhões.

Destaca, ainda, que 93,7% delas são micro ou pequenas empresas, o que reforça a grande importância desse segmento na estrutura econômica do Brasil. - Texto: Eduardo Urzagasti

Mulheres que namoram homens mais novos são mais felizes, diz pesquisa

Mulheres que namoram homens mais novos são mais felizes e fazem sexo melhor do que as mulheres que se relacionam com rapazes da mesma idade, de acordo com uma pesquisa feita por professores da London Metropolitan University e publicada na revista Sexual and Relationship Therapy.

Os pesquisadores recrutaram 24 mulheres, das quais 17 namoravam homens entre sete á 10 anos mais jovens que elas. As outras sete participantes mantinham relacionamentos com rapazes aproximadamente da mesma idade. Todas tinham entre 42 e 45 anos. Cada uma das mulheres foi entrevistada sobre os níveis de inteligência emocional (IE), autoeficácia sexual (ESS) — que diz respeito tanto à confiança quanto à satisfação sexual — e felicidade subjetiva (SH), descrita como a capacidade de perceber e expressar emoções.

A pesquisa descobriu que o primeiro grupo de mulheres obteve pontuações mais altas nas três categorias propostas.

Segundo os estudiosos, isso ajuda a combater os estereótipos de que os relacionamentos com diferenças de idade são alimentados apenas por interesses.

Estudo revela que caminhar por 10 minutos pode diminuir o desejo de fumar

Pesquisadores descobriram que fazer uma caminhada rápida, por 10 minutos, pode ajudar a reduzir os desejos e os sintomas de abstinência de quem parar de fumar. Uma pesquisa da Universidade de Innsbruck, na Áustria, tem procurado maneiras de reduzir as partes desagradáveis de parar de fumar, concentrando-se no impacto potencial dos exercícios.

"Há vários estudos sobre o efeito de sessões de exercícios em ambientes fechados em fumantes temporariamente abstinentes, mas o nosso é o primeiro a incluir atividades ao ar livre", disse a pesquisadora Stefanie Schöttl.

De acordo com os Centros de Controle e Prevenção de Doenças, o tabagismo é a principal causa de morte evitável no mundo, e como existem muitos sintomas de abstinência como sono ruim, dificuldade de concentração e irritabilidade, menos de um em cada 10 fumantes adultos consegue parar de fumar a cada ano. Para a pesquisa, a equipe distribuiu aleatoriamente 16 fumantes em três grupos e exigiu que eles permanecessem sem fumar durante a noite. Em seguida, os participantes fizeram uma caminhada rápida de 10 minutos ao ar livre, o mesmo, mas em uma esteira interna, ou permaneceram sentados por 10 minutos.

Manaus-AM, Quinta-feira, 4 de Janeiro de 2023 ● Ano 5 ● Nº 1940

Após ser flagrado vendendo cerveja, ator de Malhação agradece o carinho Fama e Estilos

O ex-ator de Malhação, Daniel Erthal, compartilhou um vídeo agradecendo o crescimento de seguidores em suas redes sociais após ser flagrado vendendo cerveja na calçada de Copacabana, na Zona Sul do Rio de Janeiro, durante a festa de Réveillon.

Daniel Erthal, galã de "Malhação 2005", está trabalhando como vendedor ambulante. O ator de 41 anos, abriu um empreendimento e circula pelas ruas de Copacabana, na Zona Sul do Rio, com uma carrocinha de cervejas. "Em 2013, o artista fundou uma marca da bebida com seu nome.

O ator usa o Instagram para divulgar o seu negócio, Ilha da Sede.

Alexandre Correa, ex-marido de Ana Hickmann, convoca reunião para tentar quitar dívidas de empresa

De acordo com Enio Martins Murad, advogado do empresário, Alexandre tentará repassar alguns imóveis que tem. Segundo ele, o património do agora ex-casal gira em torno dos R$ 50 milhões.

Ana e Alexandre são casados em regime parcial de bens.

"Como Alexandre é dono de 50% do valor da empresa, cabe a ele acertar as dívidas correspondentes a esse montante (cerca de R$ 15 milhões). As dívidas correspondentes à parte de Ana Hickmann deverão ser quitadas por ela", diz o advogado.

Procurada, a apresentadora não se manifestou, mas sua equipe já disse que o caso segue em segredo e não pode dar informações.

https://www.bnews.com.br/noticias/entretenimento

Selena Gomez afirma que próximo álbum pode ser o último

Selena Gomez refletiu sobre os desejos para este ano e deixou um alerta aos fãs. Talvez seu próximo álbum seja o último de sua carreira.

Em entrevista a um podcast, a artista afirmou que pretende se dedicar à atuação. Atualmente, ela interpreta Mabel na série "Only Murders in the Building", que tem três temporadas.

Selena afirmou que os trabalhos simultâneos a que se dedica, em conjunto com sua marca de cosméticos, a deixam cansada. "Isso me afetou porque adoro trabalhar e isso me distrai das coisas ruins. Quanto mais velha fico, mais gostaria de encontrar algo em que me decidir."

O próximo álbum ainda não tem data de estreia, mas uma de suas músicas, "Single Soon", foi lançada em agosto do último ano.

https://www.noticiasaominuto.com.br/

Manaus-AM, Quinta-feira, 4 de Janeiro de 2023 ● Ano 5 ● Nº 1940

Suspeito de exploração sexual infantil é preso pela Polícia Federal, em Santa Rita

Um homem suspeito de exploração sexual infantil foi preso na manhã desta quarta-feira (3) em uma operação da Polícia Federal, no bairro de Várzea Nova, em Santa Rita.

Foram cumpridos um mandado de prisão preventiva e um mandado de busca e apreensão na casa deste homem, que já havia sido preso pelo mesmo crime. No local, foi encontrada uma grande quantidade de fotos e vídeos de abuso sexual infantil. Em alguns dos conteúdos encontrados tinham a participação do suspeito. O suspeito e o material foram apreendidos e encaminhados para a sede da PF em João Pessoa. O preso aguardará a audiência de custódia.

A Operação Harpia II tem como objetivo o combater a exploração sexual infantil e o crime investigado está previsto no Estatuto da Criança e do Adolescente e a pena pode chegar a quatro anos de reclusão.

Polícia Civil busca informações sobre adolescente que desapareceu no bairro Coroado

A Polícia Civil do Amazonas (PC-AM), por meio da Delegacia Especializada em Proteção à Criança e ao Adolescente (Depca), busca informações sobre o paradeiro de Any Kamilly Santos da Silva, 13, que está desapareceu na terça-feira (02/01), por volta das 2h30, após sair de casa na rua Artur Neto, bairro Coroado, zona leste de Manaus.

A PC-AM destaca que o apoio da população por meio do compartilhamento das imagens de pessoas desaparecidas, principalmente nas redes sociais, é primordial para localizá-las e trazê-las ao convívio familiar.

Em casos de desaparecimento, não é preciso esperar 24 horas para registrar a ocorrência. É necessário procurar qualquer delegacia e informar o último local em que a pessoa foi vista, suas características físicas, bem como uma foto atualizada.

A PC-AM solicita a quem saiba a localização de Any Kamilly, que as informações sejam repassadas por meio dos números (92) 99115-1284, disque-denúncia da Depca, bem como pelo 181, da Secretaria de Estado de Segurança Pública (SSP-AM).

A Depca está localizada na avenida Via Láctea, conjunto Morada do Sol, bairro Aleixo, zona centro-sul de Manaus.

Polícia Militar anuncia ocupação na Cidade de Deus por 24 horas em RJ

A Polícia Militar informou que ocupará por 24 horas a Cidade de Deus, em Jacarepaguá, na Zona Oeste do Rio. A ação começou na manhã desta quarta-feira (3). Segundo a corporação, o objetivo é combater ações criminosas, retirar barricadas e recuperar veículos roubados e/ou clonados.

Imagens feitas pelo Globocop mostram diversas barricadas em vias da comunidade. A Polícia Militar disse que um homem foi preso e um rádio transmissor foi apreendido. O caso foi encaminhado e registrado na 32ª DP (Taquara).

Segundo a PM, a Cidade de Deus é usada como uma das bases do Comando Vermelho (CV) - a maior facção criminosa do estado. A ocupação é temporária e contará com agentes do 18º BPM (Jacarepaguá), com apoio do Grupamento Especial de Salvamento e Ações de Resgate (GESAR) e do Batalhão de Ação de Cães (BAC).

Por causa da ação da PM, a Clínica da Família Lourival Francisco de Oliveira e o Centro Municipal de Saúde Hamilton Land fecharam as portas na manhã desta quarta.

Já a Clínica da Família José Neves mantém o atendimento à população, mas suspendeu o atendimento domiciliar. A Secretaria Municipal de Educação (SME) não informou se as escolas e creches na comunidade foram afetadas.

Manaus-AM, Quinta-feira, 4 de Janeiro de 2023 ● Ano 5 ● Nº 1940

Fica ou sai? O que se sabe sobre o futuro de Mbappé que pode sair do PSG

Desde que chegou a Paris, tem sido figura incontestável no onze titulares. E os números são ainda mais surpreendentes. São 282 jogos com 233 gols marcados. O salário também chama a atenção. Por temporada, o craque francês de 25 anos ganha 72 milhões de euros, aproximadamente R$ 386 milhões.

Por mais que seja valorizado, nos bastidores, especulações e rumores têm circulado sobre o futuro de Mbappé no Paris Saint-Germain há tempos. Há indícios de que o jogador estaria considerando novos desafios e oportunidades em sua carreira, levantando questões sobre a possibilidade de uma transferência impactante. O Real Madrid apareceu mais de uma vez como provável destino, mas o acerto nunca nada foi concretizado.

Os motivos por trás desse potencial mudança variam, desde a busca por novos horizontes competitivos até fatores contratuais e financeiros. Clubes de todo o mundo estão atentos a qualquer desenvolvimento, ansiosos para aproveitar a oportunidade de contar com os serviços de um dos jogadores mais talentosos da atualidade.

À medida que o PSG enfrenta esse período de incerteza, os torcedores seguram a respiração, esperando por atualizações sobre o futuro de Mbappé. A notícia mais recente é de que o Liverpool estaria disposto a brigar forte para ter Mbappé. Segundo o jornal britânico Daily Mail, dois pontos estariam a favor dos ingleses: o técnico Jürgen Klopp, quem teria uma boa relação com Mbappé, e a própria mãe do atacante, que é torcedora do clube inglês.

Corinthians pressiona, mas Flamengo vê negociação por Gabigol longe do fim

O Corinthians tenta dar novos passos na negociação por Gabigol, mas as conversas pelo atacante ainda estão longe de um final feliz e Flamengo espera o camisa 10 na reapresentação do elenco.

Augusto Melo, novo presidente do Corinthians, falou em "conversas avançadas" por Gabigol. Essa e diversas outras declarações sobre o atacante foram dadas nesta terça-feira (2), em solenidade de posse no cargo.

O cenário otimista, porém, não reverberou em outros agentes ouvidos pela reportagem. Marcos Braz, vice-presidente de futebol do Flamengo, estava no evento. Antes da coletiva de Augusto Melo foi questionado sobre o tema, mas evitou comentar. O Corinthians acha a transação possível devido ao alto orçamento salarial e a possibilidade de seduzi-lo com luvas diluídas mensalmente para torná-lo o mais caro do elenco, recebendo mais que no Flamengo.

A projeção positiva aumentou no Parque São Jorge nos últimos dias por causa da boa relação com a diretoria do Fla, que ficou evidenciada com a ida de Braz à posse. O time alvinegro se mostra ciente que se trata de uma negociação complexa, mas enxerga pontos que podem se tornar brechas.

Um deles é que Gabigol perdeu espaço em 2023, principalmente após a chegada de Tite -vale lembrar que ele admitiu ter jogado parte da temporada no "sacrifício" devido a uma lesão.

Atletas e paratletas do Bolsa Esporte Estadual 2023 têm até dia 30 de janeiro para prestação de contas

Atletas e paratletas contemplados pelo Bolsa Esporte Estadual 2023 têm prazo final até o dia 30 de janeiro para a prestação de contas de suas atividades referente ao período em que receberam o subsídio. A segunda edição do patrocínio esportivo, oferecido pelo Governo do Amazonas, por meio da Secretaria de Estado do Desporto e Lazer (Sedel), beneficiou 131 esportistas, na capital e interior do estado. "Os contemplados precisam respeitar o prazo final para entrega de toda a documentação necessária, no setor de protocolo da Sedel, localizada na Vila Olímpica de Manaus, na avenida Pedro Teixeira, Dom Pedro, nos horários das 8h às 12h e 13h30 às 17h de segunda a quinta-feira e às sextas-feiras até às 14h", disse o secretário de estado de Desporto e Lazer, Jorge Oliveira.

Os beneficiários do patrocínio devem ficar atentos ao prazo estabelecido quanto à entrega do relatório contendo documentos fotográficos, materiais impressos, dentre outros que comprovem as contrapartidas exigidas em contrato. Caso não seja cumprida, o atleta poderá ficar suspenso de receber patrocínios do Governo do Amazonas e ficar inadimplente no Sistema de Administração Integrada (AFI) da Sefaz.

O Bolsa Esporte Estadual 2023 abrange mais de 30 modalidades esportivas, proporcionando suporte financeiro aos talentos locais. O patrocínio se tornou uma ferramenta fundamental para o desenvolvimento do esporte no estado, contribuindo significativamente para a formação de atletas de alto rendimento, em conquistas de títulos e medalhas em competições de relevância internacional.