Política Nacional

Governo Federal terá programa que destina prédios não usados pela União à moradia popular

Turismo

Busca por hospedagem em Vitória tem aumento no fim de ano

ESPECIAL

Há 35 anos o líder ambientalista CHICO MENDES morreu deixando um legado revolucionário

Manaus-AM, Sábado, 23 de Dezembro de 2023 ● Ano 5 ● Nº 1928

Congresso Nacional aprova lei orçamentária com R$ 5,5 tri em despesas para 2024

O Congresso Nacional aprovou nessa sexta-feira (22) o projeto da lei orçamentária para 2024. O projeto (PLOA) 2024, prevê despesas de R$ 5,5 trilhões. A maior parte é para o refinanciamento da dívida pública. O texto mantém a meta de déficit fiscal zero, conforme propôs a equipe econômica do presidente Luiz Inácio Lula da Silva. A matéria agora vai à sanção presidencial.

De acordo com a proposta, o salário mínimo previsto passa dos atuais R$ 1.320 deste ano para pelo menos R$ 1.412 em 2024. O texto destina cerca de R$ 55 bilhões em 2024 para o Programa de Aceleração do Crescimento (PAC). Na proposta do governo, o PAC contaria com R$ 61,3 bilhões.

O orçamento prevê a destinação de quase R$ 170 bilhões para o Programa Bolsa Família em 2024.

Governo Federal terá programa que destina prédios não usados pela União à moradia popular

O presidente Luiz Inácio Lula da Silva (PT) afirmou na tarde dessa sexta-feira (22), durante a celebração de Natal do movimento dos catadores e da população em situação de rua, que o governo lançará um programa para destinar prédios não usados pela União à habitação popular.

De acordo com o petista, o projeto deve ser lançado no começo do próximo ano. O plano, segundo o presidente, é aproveitar todos os prédios públicos que o governo não utiliza e distribuí-los para a moradia popular ou negociá-los para fazer investimentos com os ganhos recebidos.

"Tem prédio que dá pra virar moradia, tem prédio que tem que vender e utilizar o dinheiro para fazer outra coisa. Terrenos e terrenos que a gente pode fazer a doação para o preço da casa sair mais barato para o povo", afirmou Lula, ao comentar que somente o INSS possui mais de três mil prédios sem utilidade no momento.

Em julho, quando sancionou a lei do novo Minha Casa Minha Vida, Lula já havia comentado a intenção de utilizar os prédios públicos para moradia popular.

Agora é Lei! Câmara regulamenta as 'BETS' e autoriza jogos de cassinos online

A Câmara dos Deputados aprovou na madrugada dessa sexta (22) o projeto que regulamenta as apostas de alíquota fixa, como as chamadas bets, e devolveu ao texto a possibilidade de cassinos online. O texto vai à sanção ou veto do presidente da República.

Segundo o deputado Eli Borges (PL-TO), a avaliação da Frente Parlamentar Evangélica é que a regulamentação do jogo traz mais males à sociedade do que a arrecadação prevista.

O presidente da Câmara, Arthur Lira, rebateu as críticas de Eli Borges. Ele destacou que a proposta já foi aprovada pelos deputados em setembro e pelo Senado, onde os parlamentares evangélicos obtiveram vitórias. Lira ressaltou que não há jogos físicos e que o adiamento da votação não impede os jogos on-line, mas incentiva o descontrole e a lavagem de dinheiro.

O texto-base do projeto foi aprovado por 292 votos a 114 na última sessão do ano na madrugada do último dia antes do recesso parlamentar. Parte dos deputados participou da votação de forma remota. O projeto prevê uma alíquota de 12% sobre a arrecadação das casas de aposta descontado o pagamento dos prêmios. Já os apostadores devem pagar 15% ao ano quando o valor recebido for acima de R$ 2.112 referente à faixa de isenção do Imposto de Renda.

A proposta também estabelece o veto de jogo para: menores de 18 anos; pessoas diagnosticadas com distúrbios de jogo; pessoas com influência sobre os eventos esportivos ou sobre a plataforma de jogos; dirigentes esportivos, técnicos, árbitros, agentes e atletas.

Manaus-AM, Sábado, 23 de Dezembro de 2023 ● Ano 5 ● Nº 1928

Ex-presidente da escola de samba Reino Unido assume interinamente a Manauscult

Reginei Rodrigues, o Nei, assumiu interinamente a presidência da Fundação Municipal de Cultura, Turismo e Eventos de Manaus (Manauscult), no lugar de Osvaldo Cardoso Júnior, exonerado pelo prefeito de Manaus, David Almeida, nessa quinta-feira (21).

Antes da exoneração de Osvaldo, Nei vinha atuando como diretor de grandes eventos do órgão e é ex-presidente da escola de samba Reino Unido da Liberdade, do Morro da Liberdade.

Apesar da Prefeitura de Manaus não ter informado o motivo da exoneração de Osvaldo Cardoso, assessores da fundação informaram que o desgaste do agora ex-presidente se deu pelos problemas relacionados à organização do #SouManaus Passo a Paço e pela falta de articulação para buscar verbas para o setor.

Gestor interino, Reginei Rodrigues também é visto com ressalvas. A ligação dele com igrejas evangélicas é entendida como um indício de que o prefeito deve continuar usando a pasta para impulsionar eventos religiosos em detrimento de iniciativas de promoção cultural e turística, que é a finalidade da Manauscult.

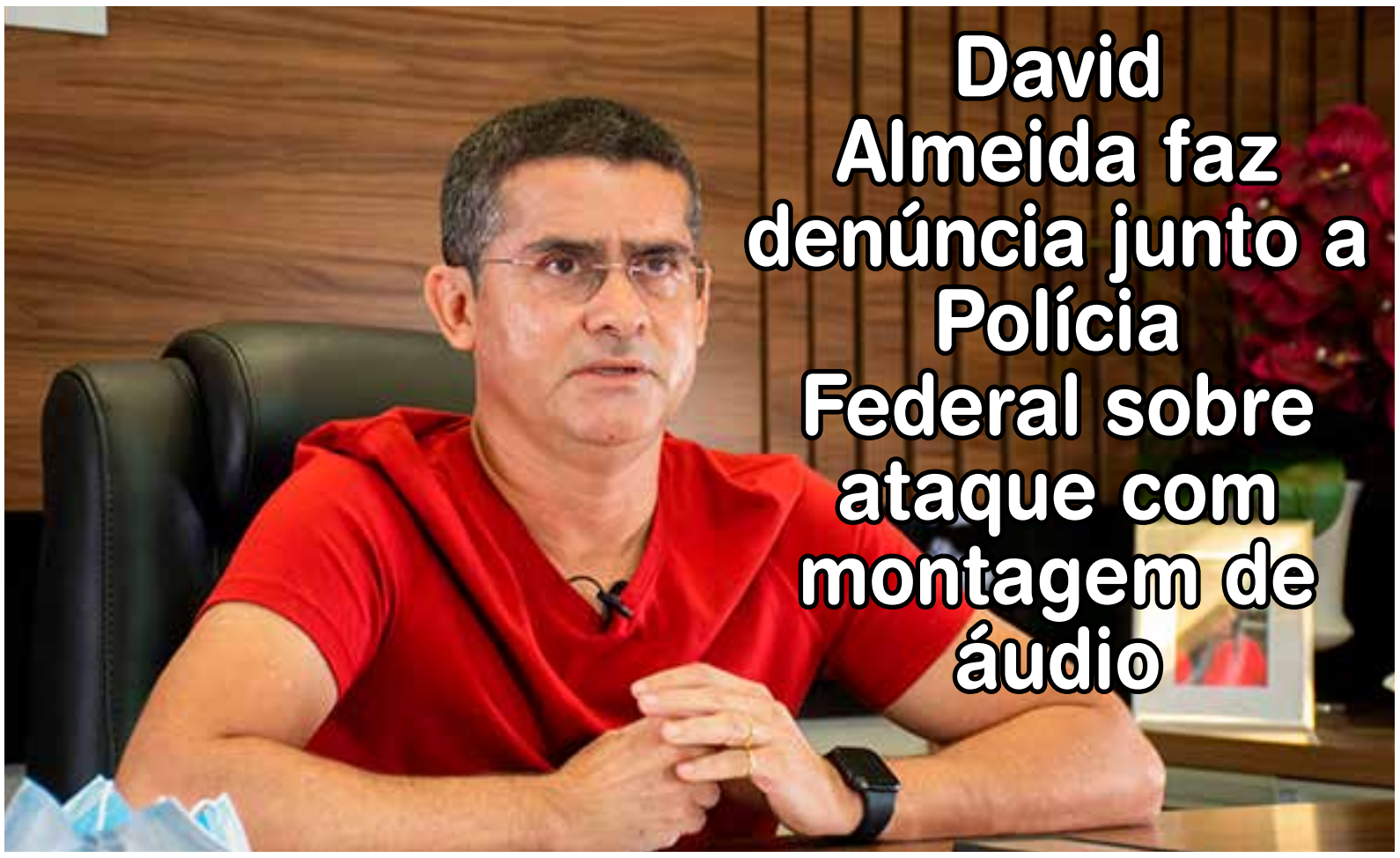

David Almeida faz denúncia junto a Polícia Federal sobre ataque com montagem de áudio

O prefeito David Almeida foi pessoalmente à sede da Polícia Federal nessa sexta-feira (22) para denunciar a divulgação de um áudio em que ele supostamente xingava professores da rede municipal de ensino de "vagabundos" e dizia que eles queriam "um dinheirinho de mão beijada".

O prefeito identificou que o áudio foi produzido a partir de Inteligência Artificial (I.A), um programa que simula a voz de pessoas e distribuído fartamente por meio das redes sociais, e levou o caso para a Polícia Federal.

David Almeida destacou que jamais faria um ataque a professores, a quem ele afirmou ter "grande admiração e respeito".

Vale lembrar que na última terça-feira (19), o prefeito David Almeida informou que não haverá pagamento de abono do Fundeb aos servidores da educação este ano. Segundo o prefeito, Manaus recebeu menos recursos federais para a Educação em 2023 do que em 2022. Com a queda de repasses, não houve sobras para compor o abono.

Réveillon Gospel agora é lei e fará parte do calendário oficial da cidade de Manaus

O prefeito de Manaus, David Almeida, sancionou a lei 3.238, de 21 de dezembro de 2023, que institui o Réveillon Gospel no calendário oficial da capital amazonense. A proposta é de autoria do vereador Raiff Matos (DC). O calendário oficial da cidade de Manaus conta agora com o Réveillon Gospel que será realizado sempre no dia 30 de dezembro.

"Essa é mais uma vitória para as famílias cristãs de Manaus. O Réveillon Gospel agora é lei. Mais uma conquista que tenho alcançado com meu mandato para valorizar a cultura gospel aqui em Manaus. No próximo ano vamos ampliar ainda mais a valorização da cultura gospel e a inclusão das famílias cristãs nos eventos oficiais da cidade", afirmou o vereador.

O evento proposto inicialmente por indicação do vereador Raiff Matos já foi realizado no ano passado.

Segundo o vereador, a festa de Réveillon cristã mobiliza artistas do segmento gospel e também as famílias que poderão desfrutar de uma festa cristã em Manaus para celebrar o fim de ano. Muitos artistas locais são beneficiados com a oportunidade de mostrar seu talento em eventos oficiais da cidade.

Manaus-AM, Sábado, 23 de Dezembro de 2023 ● Ano 5 ● Nº 1928

Há 35 anos o líder ambientalista CHICO MENDES morreu deixando um legado revolucionário

Ontem, dia 22 de dezembro de 2023, completou-se três décadas e meia do crime de maior repercussão no mundo, quando se refere às lutas de cunho agrário e de defesa do meio ambiente. Há exatos 35 anos, no anoitecer de uma quinta-feira que ficou marcada na história, o líder sindical Chico Mendes foi totalmente baleado logo após deixar os policiais que lhe faziam segurança, com quem jogava dominó, para ir ao banheiro que ficava do lado externo da casa que hoje é o principal ponto turístico da cidade.

Antes de receber o disparo fatal, Mendes comentou com a esposa, Ilzamar, sobre a necessidade de instalar uma lâmpada no quintal. Era tarde para isso. À espreita, na escuridão, um homem que a justiça apontou como sendo Darci Alves, filho do fazendeiro Darly Alves alvejou o peito do líder seringueiro com uma escopeta. Pai e filho foram acusados, denunciados e condenados como autor e mandante do assassinato cujo barulho do tiro ainda hoje ecoa no mundo, especialmente na semana entre 15 e 22 de dezembro, todos os anos.

15 de dezembro, que marca a abertura da Semana Chico Mendes, é a data de nascimento de Chico, no ano de 1944. Ele nasceu no seringal Porto Rico em Xapuri, filho do migrante cearense Francisco Alves Mendes e de Maria Rita Mendes. Ainda criança começou no ofício de seringueiro acompanhando o pai. Aprendeu a ler aos 19 anos, já que nos seringais, salvo raríssimas exceções, não havia escolas, uma dura realidade daqueles tempos.

O próprio Chico Mendes costumava contar que foi o militante comunista Euclides Távora, participante no levante comunista de 1935 em Fortaleza e na Revolução de 1952 na Bolívia, que o ensinou a ler e a escrever, mas também a trilhar o caminho que o levaria a se interessar pelos destinos do planeta e da humanidade. Após retornar ao Brasil, Távora fixou residência em Xapuri, onde se tornou o alfabetizador do futuro ativista ambiental. Com Távora, Chico também pegou o costume de ouvir rádios internacionais, em ondas

Antes de receber o disparo fatal, Mendes comentou com a esposa, Ilzamar, sobre a necessidade de instalar uma lâmpada no quintal. Era tarde para isso. À espreita, na escuridão, um homem que a justiça apontou como sendo Darci Alves, filho do fazendeiro Darly Alves alvejou o peito do líder seringueiro com uma escopeta.

continua...

continuação...

curtas, com programação em português.

A morte do ambientalista causou grande repercussão no mundo, mobilizando entidades e personalidades no exterior voltadas para os temas que Chico defendia. Ele acabara de fazer uma maratona por vários países, participando de fóruns internacionais para denunciar que o Banco Mundial (BIRD) e o Banco Interamericano de Desenvolvimento (BID) financiavam o desmatamento na Amazônia diante de um cenário aterrador de ameaças concretas contra os seringueiros que já viviam uma situação extremamente difícil, sendo pressionados a abandonar os seringais.

O grande legado da luta de Chico Mendes foi a criação da Reserva Extrativista que leva o seu nome e se espalha pelos territórios de sete municípios acreanos. A unidade de conservação representou a concretização, pelo menos em tese, do modelo de reforma agrária pensado pelo ativista para a Amazônia. A área foi consolidada sob o discurso da manutenção da maior importância da floresta em pé, para ser explorada de maneira sustentável pelos seus beneficiários, segundo as normas que foram estabelecidas para isso.

No entanto, 35 anos passados da morte do cofundador do Sindicato dos Trabalhadores Rurais de Xapuri, é visível que o discurso da floresta em pé não se consolidou no país, que continua a ter no desmatamento uma de suas maiores discussões e preocupações do ponto de vista ambiental. Os próprios moradores da Resex começaram a secundarizar o extrativismo para aderir à criação de gado na unidade de conservação, alguns passando a lotear ilegalmente suas colocações, abrindo espaço para o avanço do desmatamento.

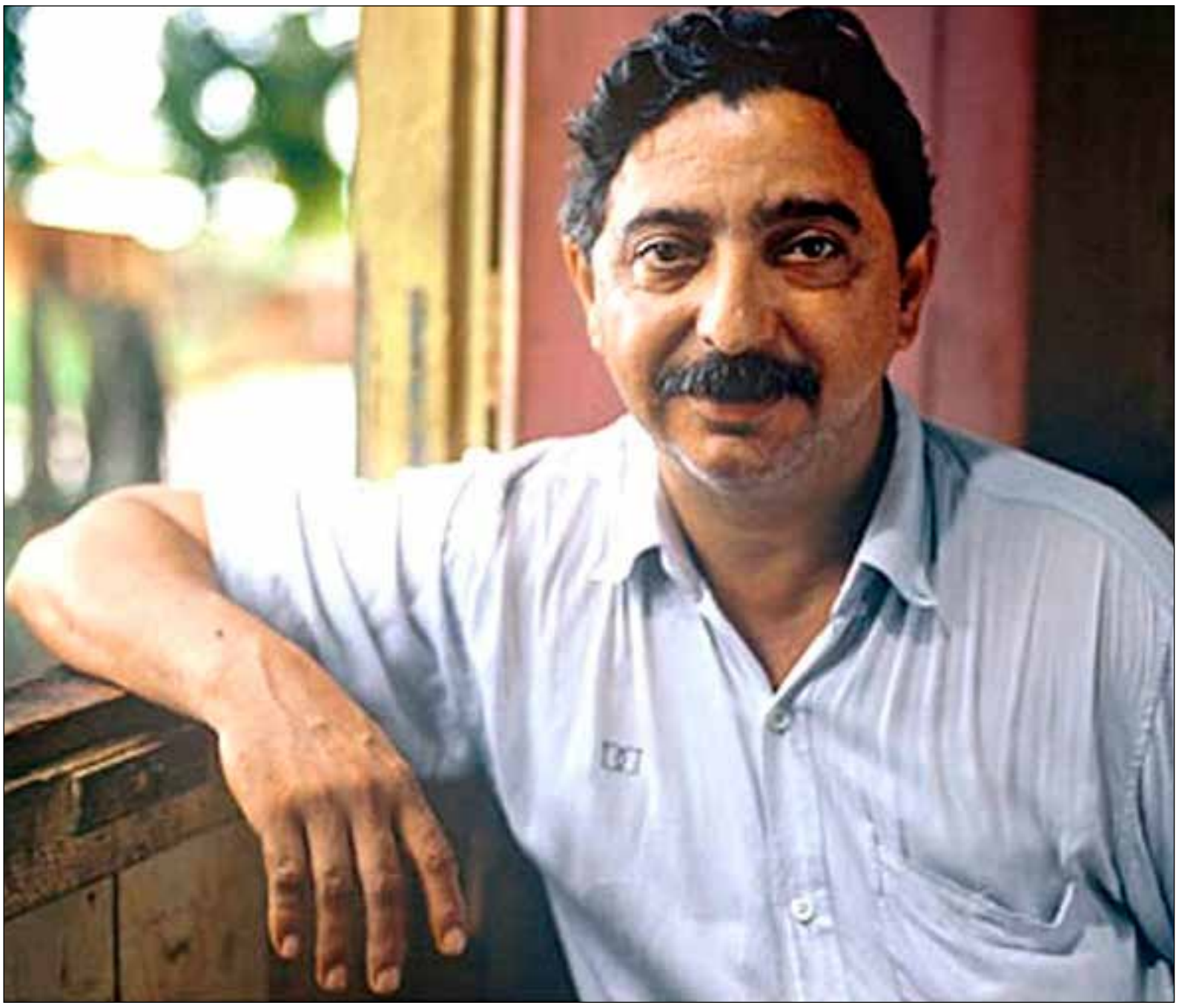

Em razão da situação é que o tema da Semana Chico Mendes deste ano é: “O empate de retomada”, que segundo a jornalista Camila Araújo, formada pela Universidade Estadual Paulista (Unesp), e estudante de História na Universidade de Brasília (UnB), que está fazendo uma cobertura colaborativa do evento neste ano, significa retomar os princípios para os quais as reservas foram criadas.

Hoje, durante a semana de mobilização do Comitê Chico Mendes, familiares e amigos celebram não apenas a memória do líder, mas também renovam o compromisso de enfrentar os desafios que ainda persistem na defesa da Amazônia e de seus habitantes.

Manaus-AM, Sábado, 23 de Dezembro de 2023 ● Ano 5 ● Nº 1928

Reforma tributária garante IPI da ZFM e criação de fundo para Amazônia Ocidental, diz Bosco Saraiva

Congresso Nacional promulgou, a emenda constitucional 132/2023, que instituiu a reforma tributária.

A matéria foi aprovada na Câmara dos Deputados, no último dia 15, e no Senado, no mês de novembro, depois de aproximadamente 30 anos de tramitação. Para o dirigente máximo da Superintendência da Zona Franca de Manaus (Suframa), Bosco Saraiva, a inclusão do IPI da ZFM na Constituição Federal garante uma base legal mais sólida para o projeto de desenvolvimento. A medida promulgada manteve o IPI sobre os produtos da ZFM a partir de 2027, que seria extinto com a criação da Contribuição sobre Bens e Serviços (CBS). Dessa forma, o IPI continuará a incidir sobre as mercadorias similares às produzidas no Polo Industrial de Manaus (PIM).

Outro ponto de destaque da reforma é a previsão da criação, por meio de Lei complementar, do Fundo de Desenvolvimento Sustentável dos Estados da Amazônia Ocidental e do Amapá, a partir de recursos da União, com o objetivo de fomentar o desenvolvimento e a diversificação das atividades econômicas nos estados do Acre, Amazonas, Roraima, Rondônia e Amapá. “Serão importantes recursos para continuarmos nossa missão de promover o desenvolvimento, reduzindo as desigualdades regionais em toda a nossa área de abrangência”, afirmou Saraiva.

PIB voltou para linha de tendência de alta do período pré-pandemia, diz diretor do BC

O diretor de Política Econômica do Banco Central, Diogo Guillen, disse na quinta-feira, 21, que o PIB voltou para linha de tendência de alta do período pré-pandemia. Ele mostrou que apesar de um efeito cíclico estrutural e da pandemia, o PIB do País voltou ao cenário anterior à covid-19. Ele reforçou a surpresa com o desempenho da economia brasileira em 2023, já que a pesquisa Focus apontava, ao final de 2022, expectativa de PIB de 1% e agora se aproxima de 3%. “No primeiro trimestre, tivemos surpresa no agro e no segundo trimestre, a resiliência na parte do consumo”, disse.

A resiliência do consumo, inclusive, foi citada como a surpresa da última divulgação do PIB. Guillen pontuou que o BC já discutiu em várias comunicações as razões, que estão ligadas ao aumento de renda, benefícios sociais e a desinflação elevando a renda disponível. A diminuição da atividade no terceiro trimestre já era esperada, pontuou.

Guillen disse que um outro lado deste cenário é a queda de investimento, que diminuiu após a elevação de 2021 e 2022.

Na área da Suframa, internamento de mercadorias movimentou R$ 46 bilhões

De janeiro a outubro deste ano, foram internados em valores nominais o total de R$ 46,94 bilhões de Protocolos de Ingresso de Mercadoria Nacional (PINs) na área de abrangência da Suframa – composta por Amazonas, Acre, Amapá, Rondônia e Roraima.

O Amazonas, com R$ 29,7 bilhões movimentados na aquisição de mercadorias nacionais incentivadas, foi o Estado com maior valor de internamento registrado até outubro de 2023. Apresentaram crescimento percentual em relação ao mesmo período de 2022: Roraima com 4,3 bilhões (0,29%), Rondônia com R$ 6,3 bilhões (0,10%) e Amapá com 4,6 bilhões (6,29%). Já o Estado do Acre com R$ 2,1 bilhões apresentou retração de 1,67%.

O Amazonas é o único no qual a dinâmica do internamento concentra-se em duas atividades: a indústria representa 44,5% (ou R$ 13,22 bilhões) e o comércio representa 51,9% de participação (ou R$ 15,42 bilhões). Já a atividade Governo apresentou crescimento exponencial até o décimo mês de 2023, de 15.184,6%, concentrado no município de Manaus.

Cresce o número de "turismo de Natal" na Itália

Um estudo organizado na Itália apontou que o país terá um aumento no turismo de Natal, com 16,2 milhões de pessoas deixando suas casas para aproveitar as festas de fim de ano.

De acordo com o Centro de Estudos Turísticos de Florença, que ouviu pouco mais de 1,2 mil empresários hoteleiros, o mercado será composto por 59% de turistas italianos e 41% de estrangeiros, principalmente suíços, espanhóis, norte-americanos, franceses, brasileiros e sul-coreanos.

A estimativa do órgão é que pelo menos 6,5 milhões de pessoas provenientes de outras nações desembarquem na Itália entre 23 dezembro e 6 de janeiro, o que representaria um aumento de 2,7% em comparação com o ano anterior.

Além das grandes cidades, os viajantes também deverão marcar presença em pequenas vilas e centros artísticos do território italiano, principalmente das regiões central (Toscana, Marcas, Umbria e Lazio) e nordeste (Trentino-Alto Adige, Friuli-Venezia Giulia, Veneto e Emilia-Romagna) da nação.

O levantamento ainda indica um declínio da quantidade de turistas em localidades rurais (-1,9%), costeiras (-5,7%) e termais (-6,4%).

Busca por hospedagem em Vitória tem aumento no fim de ano

O turismo é um dos principais motores da economia de Vitória, que conta com uma série de atrações turísticas, como praias, museus, centros culturais o que atrai os turistas.

A capital do Espírito Santo é um dos destinos turísticos no fim do ano. Essa realidade já é visível por conta da procura por hospedagem em Vitória para as festas de Natal e Revéillon. Dona de belíssimas paisagens, de perfil acolhedor e com opções de turismo para todos os gostos, Vitória é uma das cidades brasileiras mais procuradas para passar férias nesta época do ano.

Com isso, as redes de hotéis recebem entre 75% e 80% mais hóspedes neste mês, segundo Nerleo Caus, presidente da ABIH-ES (Associação Brasileira da Indústria de Hotéis do Espírito Santo). Os eventos realizados na capital capixaba também têm contribuído para o crescimento da procura pela rede hoteleira na cidade.

Aliás, o turismo é um dos principais motores da economia de Vitória, que conta com uma série de atrações turísticas, como praias, museus, centros culturais o que atrai os turistas.

Flórida bate recorde de turistas no 3º trimestre com mais de 800 mil brasileiros em 2023

A Flórida (EUA) fechou o terceiro trimestre de 2023 com mais de 35 milhões de visitantes, estabelecendo um novo recorde para o período de julho a setembro. As visitas incluíram 32,2 milhões de visitantes domésticos, 2,2 milhões de visitantes internacionais e 255 mil visitantes brasileiros. Além disso, a Flórida continua batendo recordes gerais de visitação anual, com 105,2 milhões de visitantes até agora em 2023, 724 mil visitantes a mais do que nos primeiros nove meses de 2022.

Ao todo, 704 mil brasileiros já visitaram a Flórida de janeiro a setembro deste ano. No geral, até setembro de 2023, o número de visitantes estrangeiros aumentou 19,3%, em comparação com o mesmo período de 2022. O aumento global no total de turistas é de 0,7% em comparação com os primeiros nove meses de 2022. Somente neste 3T23, o crescimento chega a 1,6% na comparação com o mesmo período de 2022 e 8% acima de 2019, antes da pandemia.

Os dados antecipados de outubro indicam ainda que a visitação brasileira superou os níveis de 2019 pela primeira vez desde a pandemia, com 104 mil turistas ante 101 mil. Ou seja, de janeiro a outubro são mais de 800 mil brasileiros no destino. "A Flórida continua a bater recordes de turismo porque trabalhamos duro para garantir que nossos visitantes possam desfrutar de suas viagens sem restrições governamentais arbitrárias", disse o governador Ron DeSantis.

Manaus-AM, Sábado, 23 de Dezembro de 2023 ● Ano 5 ● Nº 1928

Coca-Cola impulsiona agricultores no cultivo de guaraná no Amazonas com o apoio da agricultura familiar

Como forma de impulsionar a agricultura familiar, gerar renda e aprimorar a produção de guaraná, agricultores de 14 municípios do Amazonas, integrantes do programa Olhos da Floresta, receberam treinamentos e capacitação para a safra 2023. Essa iniciativa da Coca Cola Brasil, em parceria com o Instituto de Manejo e Certificação Florestal e Agrícola (Imaflora), permitiu que os agricultores beneficiados adquirissem maior profissionalização no cultivo do fruto e implementassem práticas de agricultura sustentáveis em suas plantações.

Os treinamentos incluem orientações sobre poda, manejo do solo, rastreabilidade, boas práticas de cultivo e manuseio do guaraná. Eles são realizados nas sedes das associações e cooperativas, em comunidades rurais, ou locais designados pelas organizações de forma que facilite a participação do maior número de produtores.

A geração de renda e o desenvolvimento sustentável das comunidades são dois importantes pilares que a Coca-Cola Brasil reforça dentro do programa Olhos da Floresta. Segundo o diretor de Relações Governamentais da empresa, Victor Bicca, são investimentos que geram um impacto positivo na economia local e, principalmente, no desenvolvimento social e sustentável da região. Atualmente, a empresa contribui para mais de 14 mil empregos diretos e indiretos no Amazonas, graças à operação de concentrados e à cadeia de valor formada para o fornecimento de produtos, serviços e matérias-primas, entre elas a do guaraná com o Olhos da Floresta.

Sem trégua: verão começa com previsão de calor acima da média histórica

Já é verão no Brasil. Mais precisamente desde a 0h27 de sexta-feira (22), quando a estação começou em todo o Hemisfério Sul. Depois de um ano marcado por ondas atípicas de calor, a previsão é de temperaturas acima da média histórica, segundo relatório climático produzido pelo Instituto Nacional de Meteorologia (Inmet), em parceria com o Instituto Nacional de Pesquisas Espaciais (Inpe). Normalmente, o verão no país é marcado pela elevação de temperatura, dias mais longos do que as noites, chuvas fortes, descargas elétricas e ventos de intensidade moderada a forte. Devido ao fenômeno El Niño, que alterna a distribuição da temperatura da água no Oceano Pacífico, as alterações no clima devem ser mais intensas. No Brasil, os efeitos do El Niño podem se prolongar por toda a estação, que termina em 20 de março de 2024.

Entre os meses de janeiro e março, a Região Norte do país pode registrar calor com valores de 1ºC acima da média histórica. Em relação às chuvas, os estados do Acre, de Roraima, do Amapá e o sudoeste do Amazonas devem ter volumes próximos ou acima da média no trimestre. Outras regiões devem continuar enfrentando um período de seca. É o caso da maior parte do Amazonas, Pará, de Rondônia e do Tocantins.

Contra a poluição sonora, BH terá Réveillon show de 300 drones tecnológicos vindos de Dubai

Um espetáculo de drones luminosos animados, na Praça da Liberdade, na Região Centro-Sul de Belo Horizonte, vai saudar a chegada de 2024, nos primeiros minutos do novo ano.

O governo de Minas divulga, nesta semana, os detalhes da festa, que terá ainda fogos de artifício de baixo ruído, lasers, videomapping e shows de música. O público estimado é de 30 mil pessoas. A medida, segundo os organizadores, é para demonstrar que a cidade se preocupar sustentabilidade do espetáculo.

O show aéreo é a principal novidade. Os drones vão, ao longo de 15 minutos de espetáculo, traçar desenhos no céu, com mensagens e imagens em referência à mineiridade.

Os pontos de luz, controlados por artistas e técnicos de computação gráfica, darão forma a elementos característicos do barroco (pombas, estrelas e outros), marcadores importantes da cozinha mineira (como o queijo e o café), arquitetura (as curvas de Niemeyer na Igreja da Pampulha, por exemplo) e até a uma ilustração em referência ao album Geraes, de Milton Nascimento – com as montanhas e o trenzinho, tão próprios de Minas.

Os 300 drones que compõem o show vêm de uma empresa especializada, que fica em Dubai. O material vai chegar a BH em 26 de dezembro, e haverá testes nos dias que antecedem a virada.

Racismo: Prefeita de Boston pede desculpas a homens negros condenados injustamente

A prefeita de Boston, Michelle Wu, emitiu formalmente nesta quarta-feira (20) um pedido de desculpas a dois homens negros acusados injustamente pelo assassinato de uma mulher branca grávida em 1989. Na época, o caso teve grande repercussão e intensificou a disparidade racial da cidade.

O anúncio oficial foi feito em uma entrevista coletiva após uma profunda investigação do caso para uma série da HBO ("Murder in Boston: Roots, Rampage & Reckoning", indisponível no catálogo brasileiro). Wu entregou em mãos o pedido de desculpas a Alan Swanson, 63, um dos homens condenados, e a familiares de Willie Bennett, 73, o outro homem preso equivocadamente -em geral, Bennett não fala sobre o caso e, segundo o jornal americano The New York Times, ele tem problemas de saúde.

Primeira pessoa não branca a assumir a prefeitura de Boston, Wu disse que ações como essa são apenas o começo de uma jornada de responsabilidade e ação. "A todos os moradores negros, peço desculpas não apenas pelo abuso que nossa cidade cometeu, mas pelas crenças e preconceitos que levaram a isso em primeiro lugar", afirmou.

O erro no sistema judiciário contra não brancos, no entanto, não é exclusividade de Boston. Nos últimos anos, outras cidades dos Estados Unidos têm lidado com condenações equivocadas.

Brasil retira mais 32 pessoas da Faixa de Gaza em meio a intensificação de ataques

Um novo grupo de 32 pessoas formado por cidadãos do Brasil e familiares próximos deixou a Faixa de Gaza nesta quinta-feira (21) por meio da passagem de Rafah, na fronteira com o Egito, informou o Itamaraty no início da tarde pelo horário de Brasília.

O grupo se encontra no país do norte da África e foi levado até o Cairo, acompanhado por membros da embaixada do Brasil no Egito, em um trajeto feito em ônibus contratados pela representação diplomática com tempo estimado de 6 horas de viagem. Os repatriados pernoitam na capital e devem deixar o Egito nesta sexta-feira (22).

Trata-se da terceira operação da diplomacia brasileira para resgatar cidadãos do Brasil do território palestino hoje em guerra. Antes, outras duas missões retiraram 48 e 32 cidadãos cada uma. O grupo atual é formado por 7 homens, sendo 3 deles idosos, 11 mulheres e 14 menores de idade. Metade é brasileira, e a outra metade, palestina.

Uma vez no Brasil, os repatriados têm recebido apoio do Ministério da Justiça e da Segurança Pública para regularizar sua situação migratória e acessar serviços e possibilidades de estudo e emprego.

São grupos formados por cidadãos do Brasil que vivem em Gaza ou visitavam a região, outros com dupla nacionalidade, e palestinos que em outro momento de suas vidas buscaram refúgio em território brasileiro, mas depois retornaram a Gaza por motivos variados.

Ataque: estudante mata pai, 14 pessoas e deixa 25 feridas em Universidade na República Tcheca

Um estudante tcheco de 24 anos matou seu pai a tiros e depois matou 14 pessoas e feriu 25 em sua universidade de Praga nesta quinta-feira (21), antes de possivelmente se matar, disse a polícia, marcando o pior atentado a tiros da história do país.

Anteriormente, a polícia havia informado que o homem armado matou ao menos 15 pessoas. O atirador também é suspeito dos assassinatos de outro homem e de sua filha de 2 meses, encontrados mortos a tiros na semana passada em uma floresta em um vilarejo nos arredores de Praga, disse o chefe de polícia da cidade, Martin Vondrasek.

As autoridades – que descobriram um grande arsenal de armas em um edifício da Universidade Charles, na região central de Praga – foram informadas no início do dia de que o homem provavelmente se dirigia para Praga vindo da sua cidade, na região de Kladno, nos arredores da capital, com intenções de tirar a própria vida. Pouco depois, o pai do atirador foi encontrado morto. A polícia desocupou o prédio da Faculdade de Artes onde o atirador deveria assistir a uma aula, mas foi chamada ao prédio principal da faculdade, chegando poucos minutos após relatos de tiros, disse Vondrasek.

A morte do atirador foi provavelmente suicídio, mas as autoridades também estão investigando se ele pode ter sido morto pela polícia que respondeu aos tiros, acrescentou Vondrasek. A polícia disse que ele era um estudante de alto desempenho, sem antecedentes criminais, e que agiu sozinho.

2023, um ano de muitas realizações

Por Prefeitura de Manaus – 23, dezembro, 2023

Não tem como comparar. Essa prefeitura gosta de trabalhar. Por isso, 2023 passou voando, com realizações e conquistas por toda a cidade. Na saúde, educação, na mobilidade… em diversas áreas, os resultados são grandiosos e somam-se ao trabalho realizado desde o início desta gestão.

Basta olhar e comparar: a educação revolucionou. Foram 331 escolas reformadas, passe livre estudantil gratuito para 180 mil estudantes e aproximadamente 350 mil bolsas ofertadas nos três programas de socioinclusão: Bolsa Universidade, Bolsa Pós-Graduação e Bolsa Idiomas – este oportunizando agora também o acesso para crianças e jovens a partir dos 10 anos.

Oportunidade, aliás, foi a palavra da vez nas áreas de Empregabilidade e Empreendedorismo. Mais de 14 mil pessoas ganharam empregos por meio do Sine Manaus, reconhecido nacionalmente.

E quando mais precisaram, outras 13 mil pessoas receberam ajuda em seus negócios por meio do Auxílio Permissionário, Auxílio Empreendedor, Auxílio Transporte e por meio do Kit Pneus.

A geração de renda ganhou força ainda na área de feiras e mercados com a entrega de 10 estruturas totalmente renovadas para feirantes e usuários. Além dos boxes, alvenarias e demais estruturas revitalizadas, muitos destes espaços ganharam até internet e área PET.

E 2023 foi um ano repleto de realizações para a Mobilidade Urbana. São mais de 2 mil vias renovadas por meio do programa Asfalta Manaus. Vias que agora recebem ônibus novinhos. São 315 novos veículos no transporte coletivo urbano, sendo dois elétricos – inovação e respeito ao meio ambiente.

E em 2023 a Saúde continuou dando um show, garantindo pela sexta vez consecutiva o título de exemplo para o país, com o primeiro lugar no programa Previne Brasil. O trabalho ganhou destaque também com a reforma de 60 Unidades Básicas de Saúde (UBS) e a entrega da primeira Unidade de Saúde da Família (USF) de grande porte da gestão, construída do zero no conjunto Viver Melhor, na zona Norte. Outras 14 obras de saúde estão em andamento, sendo 8 unidades de grande porte.

Foram tantas realizações que as mulheres ganharam ainda três unidades móveis de saúde exclusivas. Juntas, elas ofertaram mais de 42 mil atendimentos.

Vale lembrar que a Prefeitura também foi fundamental para famílias em situação de vulnerabilidade social. Juntas, as cozinhas comunitárias, restaurantes populares e a sede do Prato do Povo, no Viver Melhor, serviram aproximadamente 2.000.000 refeições de 2021 até agora. E o programa Manaus Mais Cidadã levou dignidade e serviços para milhares de pessoas, ofertando 232 mil atendimentos.

É…2023 foi um ano repleto de realizações na área social, que ganhou ainda 11 centros de assistência (Cras e Creas) totalmente reformados.

Sim, encerramos 2023 com realizações para ficar na memória.

Prefeitura de Manaus
Quando o trabalho não para, o ano é de conquistas

Prefeitura de Manaus
O TRABALHO NÃO PARA!

Manaus-AM, Sábado, 23 de Dezembro de 2023 ● Ano 5 ● Nº 1928

Gabigol se posiciona sobre supostas "notícias falsas" de fraude de antidoping

Gabigol tem sido o centro das atenções no noticiário nos últimos dias. Primeiro por ser desejado pelo Corinthians. E agora, por ter sido denunciado por tentativa de fraude em antidoping.

O jogador Gabigol foi denunciado por tentativa de fraude em um exame antidoping, segundo o ge. A denúncia foi feita pela Procuradoria da Justiça Desportiva Antidopagem sobre um caso ocorrido no dia 8 de abril, no Ninho do Urubu, centro de treinamento do Flamengo.

Gabigol irá a julgamento no Tribunal de Justiça Desportiva Antidopagem (TJD-AD) por infração ao artigo 122 do Código Brasileiro Antidopagem. Se condenado, ele pode ser suspenso em até quatro anos. Segundo os relatos que constam na denúncia, Gabigol teria dificultado o trabalho dos oficiais fazendo com que eles esperassem, os desrespeitando e não seguindo o procedimento correto.

Em um post no X (antigo Twitter), o craque não citou diretamente. "Obrigado pelo apoio, e principalmente por entenderem que há algum tempo tem acontecido notícias falsas sobre mim! Eu e minha família agradecemos o apoio. E, sabendo que Deus está no Controle e nos livrando de todo mal, amém", escreveu o jogador.

Não foi dessa vez! Fluminense luta, mas leva de 4 do City na final do Mundial de Clubes

Atual campeão da Libertadores, o Fluminense não conseguiu conquistar o sonho do título do Mundial de Clubes. Diante de um Manchester City imponente desde o começo da partida, o Tricolor lutou, mas acabou sendo goleado por 4 a 0. Os ingleses conquistaram pela primeira vez a taça de melhor clube do planeta e os cariocas ficaram em segundo lugar.

Com menos de um minuto, Marcelo saiu jogando errado, Aké recuperou a bola e finalizou, Fábio chegou a desviar, antes do toque na trave. No rebote, Julián Álvarez apareceu para marcar para o City.

Aos 27 minutos, o Manchester City ampliou. A defesa do Fluminense deu bobeira e Phil Foden apareceu dentro da área. O atacante inglês cruzou, a bola tocou em Nino, e matou qualquer reação do goleiro Fábio. Em desvantagem, o Fluminense seguia valente e teve boa oportunidade aos 39 minutos. Após cobrança de escanteio de Marcelo, Arias cabeceou e Ederson fez grande defesa, salvando o City. Aos 26 minutos, o City fe mais um. Samuel Xavier deu bobeira, Julián Alvares ganhou, bateu cruzado, e Foden apareceu para fazer o terceiro dos ingleses.

No fim, o Manchester City fez mais um. Após bela jogada pela direita, Julián Alvares recebeu dentro da área, fintou a defesa do Fluminense, e finalizou para dar números finais à partida, e completar a goleada do clube inglês na Arábia Saudita.

Suárez assina contrato com o Inter Miami por duas temporadas, diz jornal espanhol

O uruguaio Luis Suárez assinou contrato com o Inter Miami e vai voltar a jogar ao lado do argentino Lionel Messi, com quem teve grande desempenho no Barcelona. A informação é do jornal espanhol 'Marca', que aponta para um compromisso de dois anos do atleta com o clube dos Estados Unidos.

Além de Messi, Suárez vai se reencontrar com Sergio Busquets e Jordi Alba, também seus companheiros em época de muitas conquistas pela equipe catalã, pela qual atuou de 2014 a 2020.

Os valores do contrato de Suárez com o Inter Miami não são divulgados, mas se sabe que são superiores ao teto da equipe. O uruguaio entrou no elenco em substituição ao venezuelano Josef Martínez.

Suárez deverá fazer sua estreia oficial em 21 de fevereiro, na abertura da Major League Soccer (MLS), no confronto com o Real Salt Lake. Mas o jogador, que atuou também por Ajax, Liverpool e Atlético de Madrid, poderá vestir a camisa do Inter Miami pela primeira vez nos amistosos previstos contra Al-Hilal e Al-Nassr, na Arábia Saudita, mês que vem.